

**Agenzia delle Entrate
CATASTO FABBRICATI
Ufficio Provinciale di
Livorno**

Dichiarazione protocollo n. LI0072019 del 21/12/2017

Planimetria di u.i.u. in Comune di Rosignano Marittimo

Via Pietro Gigli (rosignano Solvay)

civ. 79

Identificativi Catastali:

Sezione:
Foglio: 80
Particella: 1682
Subalterno: 602

Compilata da:

Iscritto all'albo:
Geometri

Prov. Livorno

N.

Scheda n. 1

Scala 1:200

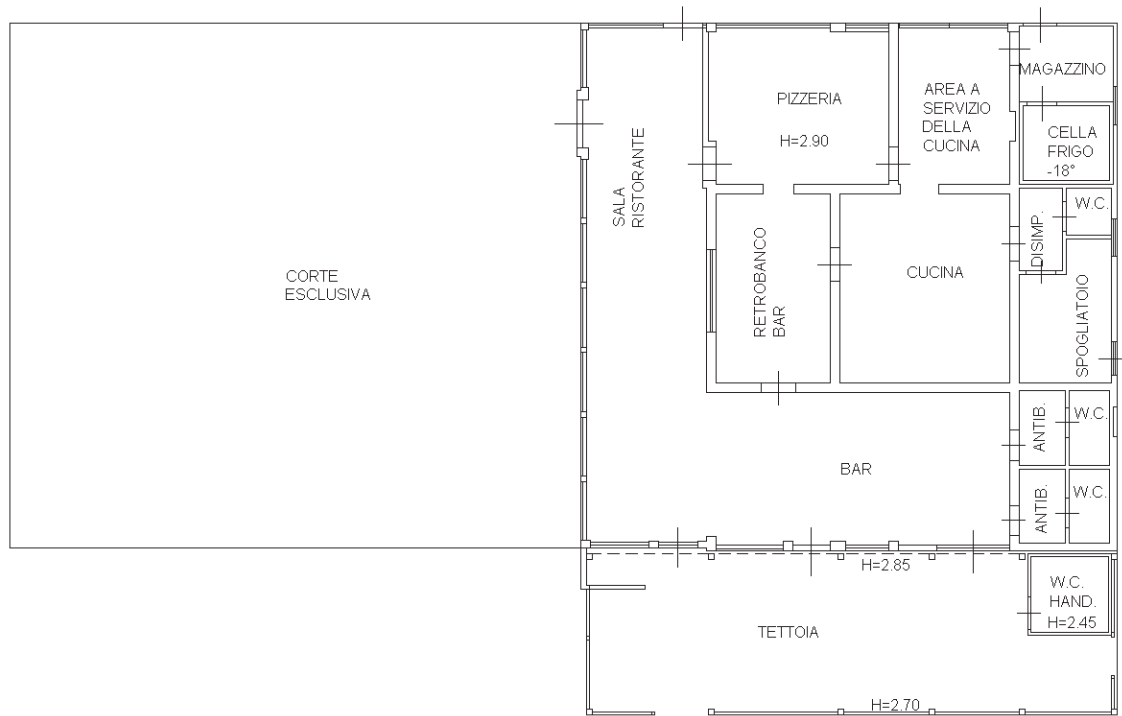

PIANO TERRA

NORD

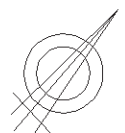

Ultima planimetria in atti

Data: - Richiedente:

Totale schede: 3 - Formato di acquisizione: A4(210x297) - Formato stampa richiesto: A4(210x297)

Catasto dei Fabbricati - Situazione al 10/10/2018 - Comune di ROSIGNANO MARITTIMO (H570) - < Foglio: 80 - Particella: 1682 - Subalterno: 602 >
VIA PIETRO GIGLI n. 79 piano: T;

**Agenzia delle Entrate
CATASTO FABBRICATI
Ufficio Provinciale di
Livorno**

Dichiarazione protocollo n. LI0072019 del 21/12/2017

Planimetria di u.i.u. in Comune di Rosignano Marittimo

Via Pietro Gigli (rosignano Solvay)

civ. 79

Identificativi Catastali:

Sezione:
Foglio: 80
Particella: 1682
Subalterno: 602

Compilata da:

Iscritto all'albo:
Geometri

Prov. Livorno

N.

Scheda n. 2

Scala 1:200

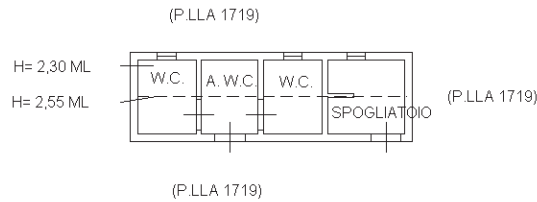

PIANO TERRA

NORD

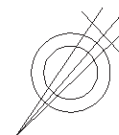

Catasto dei Fabbricati - Situazione al 10/10/2018 - Comune di ROSIGNANO MARITTIMO (H570) - < Foglio: 80 - Particella: 1682 - Subalterno: 602 >
VIA PIETRO GIGLI n. 79 piano: T;

Ultima planimetria in atti

Data: - Richiedente:

Totale schede: 3 - Formato di acquisizione: A4(210x297) - Formato stampa richiesto: A4(210x297)

**Agenzia delle Entrate
CATASTO FABBRICATI
Ufficio Provinciale di
Livorno**

Dichiarazione protocollo n. LI0072019 del 21/12/2017

Planimetria di u.i.u. in Comune di Rosignano Marittimo

Via Pietro Gigli (rosignano Solvay)

civ. 79

Identificativi Catastali:

Sezione:
Foglio: 80
Particella: 1682
Subalterno: 602

Compilata da:

Iscritto all'albo:
Geometri

Prov. Livorno

N.

Scheda n. 3

Scala 1:200

(P.LLA 1719)

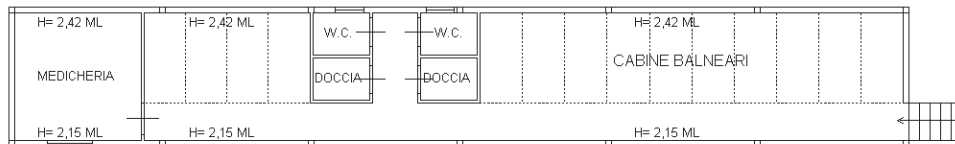

(P.LLA 1719)

(P.LLA 1719)

PIANO TERRA

NORD

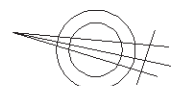

Catasto dei Fabbricati - Situazione al 10/10/2018 - Comune di ROSIGNANO MARITTIMO (H570) - < Foglio: 80 - Particella: 1682 - Subalterno: 602 >
VIA PIETRO GIGLI n. 79 piano: T;

Ultima planimetria in atti

Data:

- Richiedente:

Totale schede: 3 - Formato di acquisizione: A4(210x297) - Formato stampa richiesto: A4(210x297)