

ALL' A.C.I. LIVORNO
ALLA DIREZIONE TERRITORIALE ACI DI FIRENZE
ALLA AGENZIA REGIONALE EMERGENZA SANITARIA 118 NORD OVEST
AL C.C.I.S.S. CENTRO RAI
AL COA - CENTRO OPERATIVO AUTOSTRADALE
AL CONSORZIO STABILE TOSCANO S.C.A.R.L.
ALLA SAT SOC. AUTOSTRADA TIRRENICA PA
AL COMANDO PROVINCIALE CARABINIERI DI LIVORNO
AL GRUPPO CARABINIERI FORESTALE DI LIVORNO
AL COMUNE DI ROSIGNANO MARITTIMO
AL COM. PROV. GUARDIA DI FINANZA DI LIVORNO
ALLA SEZIONE POLIZIA STRADALE DI LIVORNO
ALLA PREFETTURA DI LIVORNO
ALLA PROTEZIONE CIVILE C/O REGIONE TOSCANA
ALLA PROVINCIA DI LIVORNO
ALLA QUESTURA DI LIVORNO
ALLA REGIONE TOSCANA ASSESSORATO DELLA VIABILITA
AL COMANDO PROVINCIALE VV.FF. DI LIVORNO
A AGR FIRENZE
ALL' AREA PROG. REAL. LAVORI
AL CAPO CENTRO C - SEDE
AL CAPO NUCLEO C CENTRO MANUTENZIONE C - SEDE
AGLI CATASTO STRADE AGR FIRENZE
ALLA DIANAS DIREZIONE RELAZIONI ESTERNE E RAPPORTI ISTITUZIONALI
ALLA SALA OPERATIVA COMPARTIMENTALE - SEDE
ALLA SALA OPERATIVA NAZIONALE
A SUPPORTO TECNICO AGR FIRENZE
ALL' U.O. TRASPORTI ECCEZIONALI - SEDE
ALL' U.R.P. - SEDE
A ENRICO BARECCHIA
A ENRICO TOZZI
A MANOLO MARIANI

Struttura Territoriale Toscana

Viale dei Mille, 36 - 50131 Firenze - T [+39] 05556401 - F [+39] 055573497
Pec anas.toscana@postacert.stradeanas.it - www.stradeanas.it

Anas S.p.A. - Gruppo Ferrovie dello Stato Italiane

Società con socio unico soggetta all'attività di direzione e coordinamento di Ferrovie dello Stato Italiane S.p.A. e concessionaria ai sensi del D.L. 138/2002 (convertito con L. 178/2002)

Sede Legale: Via Monzambano, 10 - 00185 Roma - T [+39] 06 44461 - F [+39] 06 4456224

Pec anas@postacert.stradeanas.it

Cap. Soc. € 2.269.892.000,00 - Iscr. R.E.A. 1024951 - P.IVA 2133681003 - C.F. 80208450587



OGGETTO

Cantiere - Interventi su sovrastruttura stradale e pavimentazione

* Tratta SS 1 VIA AURELIA dal km 288+350 al km 291+500, direzione Nord, per Livorno, Corsie: tutte
Provvedimenti: chiusura al traffico, spostamento su carreggiata opposta

* Tratta SS 1 VIA AURELIA dal km 290+700 al km 291+300, direzione Nord, Corsie: svincolo in uscita,
'Rosignano Marittimo', Provvedimenti: chiusura al traffico

* Tratta SS 1 VIA AURELIA dal km 290+700 al km 291+300, direzione Nord, Corsie: svincolo in
entrata, 'Rosignano Marittimo', Provvedimenti: chiusura al traffico

* Tratta SS 1 VIA AURELIA dal km 291+500 al km 288+350, direzione Sud, per Grosseto, Corsie: tutte
Provvedimenti: divieto di sorpasso autoveicoli, limite di velocità 60Km/h, doppio senso di
circolazione

* Tratta SS 1 VIA AURELIA dal km 287+940 al km 288+140, direzione Nord, per Livorno, Corsie:
svincolo in entrata, Rosignano, Provvedimenti: fermarsi e dare precedenza

Con riferimento all'oggetto, si trasmette l'Ordinanza n. **456/2021/FI**

ORDINANZA N. 456/2021/FI

RESPONSABILE STRUTTURA TERRITORIALE

PREMESSO

Che il R.T.I. CONSORZIO STABILE TOSCANO SOC.COP. A R.L. - VARIA COSTRUZIONI S.R.L. - MENCONI S.R.L. - GIANNINI GIUSTO S.R.L., con sede in Arcidosso (GR), Via Curtatone n. 15/17, ha avanzato istanza di emissione di ordinanza per disciplinare una diversa regolamentazione temporanea della viabilità, stante la necessità di proseguire un cantiere di lavoro già avviato per l'esecuzione di attività programmate per il miglioramento e rafforzamento delle caratteristiche originali della pavimentazione stradale, in tratti saltuari tra il Km 289+000 ed il Km 302+000 della S.S. 1 "Aurelia";

VISTO

- Il Codice della Strada emanato con D. Lgs. 30/04/1992, n. 285, ed in particolare l'Art. 5 comma 3, l'Art. 6 comma 4 che conferisce all'Ente proprietario della strada facoltà di stabilire con Ordinanza, obblighi, divieti e limitazioni di carattere temporaneo o permanente su ciascuna strada o tratti di essa e per determinate categorie di utenti, in relazione alle esigenze della circolazione ed alle caratteristiche delle varie strade, e l'Art. 21;
 - Il Regolamento di Esecuzione del suddetto D.L.vo approvato con D.P.R. del 16/12/1992 n. 495 e successive modifiche;
 - Il D.M. 10/07/2002 "Disciplinare tecnico relativo agli schemi segnaletici, differenziati per categoria di strada, da adottare per il segnalamento temporaneo";
 - Il D.M. del 22/01/2019 "Individuazione della procedure di revisione, integrazione e apposizione della segnaletica stradale destinata alle attività lavorative che si svolgono in presenza di traffico veicolare";
- La procura del 01/10/2019, repertorio n. 84133

CONSIDERATO

CHE nell'ambito dell'esecuzione dei lavori indicati in oggetto, si rende necessario procedere all'emissione di specifica ordinanza atta ad istituire una diversa e temporanea regolamentazione del traffico veicolare; CHE pertanto, in relazione alle valutazioni effettuate sulle esigenze di cantiere e della fluidità della circolazione stradale, la Struttura Territoriale ha confermato la necessità, per motivi di sicurezza dell'utenza stradale e del personale adibito all'esecuzione dei lavori, di istituire le successive limitazioni.

SENTITO

- Il parere favorevole Responsabile Area Gestione Rete
- Il parere favorevole Capo Centro
- Il parere favorevole Direttore Lavori

ORDINA

* chiusura al traffico, spostamento su carreggiata opposta su SS 1 VIA AURELIA dal km 288+350 al km 291+500, direzione Nord, per Livorno, su tutte le corsie a partire dalle ore 01:00 dell'8/11/2021 fino alle ore 18:00 del 22/12/2021; interesserà tutti gli utenti.

* chiusura al traffico su SS 1 VIA AURELIA dal km 290+700 al km 291+300, direzione Nord, su svincolo in uscita, 'Rosignano Marittimo', a partire dalle ore 01:00 dell'8/11/2021 fino alle ore 18:00 del 22/12/2021; interesserà tutti gli utenti.

* chiusura al traffico su SS 1 VIA AURELIA dal km 290+700 al km 291+300, direzione Nord, su svincolo in entrata, 'Rosignano Marittimo', a partire dalle ore 01:00 dell'8/11/2021 fino alle ore 18:00 del 22/12/2021; interesserà tutti gli utenti.

* divieto di sorpasso per autoveicoli, limite di velocità di 60Km/h, doppio senso di circolazione su SS 1 VIA AURELIA dal km 291+500 al km 288+350, direzione Sud, per Grosseto, su tutte le corsie a partire dalle ore 01:00 dell'8/11/2021 fino alle ore 18:00 del 22/12/2021; interesserà tutti gli utenti.

* fermarsi e dare precedenza su SS 1 VIA AURELIA dal km 287+940 al km 288+140, direzione Nord, per Livorno, su svincolo in entrata, Rosignano, a partire dalle ore 01:00 dell'8/11/2021 fino alle ore 18:00 del 22/12/2021; interesserà tutti gli utenti.

L'installazione della prescritta segnaletica stradale sulla S.S. 1 "Aurelia" nella tratta compresa tra il km 288+350 ed il km 291+500, nel Comune di Rosignano Marittimo (LI), a partire dalle ore 1:00 del giorno 08/11/2021 fino alle ore 18:00 del giorno 22/12/2021, atta ad istituire le seguenti discipline provvisorie del traffico veicolare:

- 1. Chiusura al traffico veicolare della carreggiata Nord e contestuale chiusura al traffico dello svincolo "Rosignano Marittimo" (dal km 290+700 al km 291+300) in entrata ed uscita dalla medesima carreggiata, con deviazioni veicolari in carreggiata Sud;
- 2. Doppio senso di circolazione in carreggiata Sud, con una corsia di marcia per direzione, limite massimo di velocità 60 Km/h e divieto di sorpasso;
- 3. Obbligo di fermarsi e dare precedenza (STOP) per l'utenza stradale che dalla rampa di immissione si immette sulla S.S. 1 "Aurelia" tra il km 287+940 ed il km 288+140 in direzione Nord (per Livorno), provenendo dalla stazione di esazione di "Rosignano" della A12;

L'ordinanza riguarda l'intera utenza stradale.

Tali limitazioni e deviazioni saranno rese note all'utenza stradale apponendo la necessaria segnaletica di pericolo, prescrizione e indicazione a termini del Codice della Strada emanato con D.Lgs. n. 285 del 30/04/1992, del Regolamento di attuazione di cui al D.P.R. n. 495 del 16/12/92 e s.m.i., del D.M. 10/07/2002 nonché del D.M. del 22/01/2019, a cura e onere dell'Impresa Esecutrice dei lavori, R.T.I. CONSORZIO STABILE TOSCANO S.c.a r.l - VARIA COSTRUZIONI S.r.l. - MENCONI S.r.l. - GIANNINI GIUSTO S.r.l., che resterà unica responsabile per eventuali danni a persone e/o cose che si dovessero verificare a seguito di mancanza, inefficienza o inadeguatezza delle segnalazioni necessarie, sollevando Anas ed il personale da essa dipendente da qualsiasi pretesa e molestia anche giudiziaria.

I lavori di cui all'oggetto, nonché l'installazione del relativo cantiere, saranno quindi eseguiti dalla stessa Società esecutrice dei lavori e, in caso di anomalie, guasti o urgenze, i seguenti Referenti del cantiere di lavoro dovranno garantire adeguato pronto intervento e reperibilità per la risoluzione delle criticità:

- Geom. Elio Conti tel. 335368322 - 0564/966847; Geom. Marco Cotozzoni 3483863608.

La Società incaricata dei lavori avrà l'obbligo di comunicare alla Sala Operativa Compartimentale (SOC), telefonicamente allo 055.5640345, sia l'inizio che la fine delle lavorazioni in argomento per ogni giornata lavorativa.

Al termine dei lavori, l'Impresa Esecutrice avrà l'obbligo ed onere di provvedere alla rimozione della segnaletica temporanea ed al ripristino della segnaletica permanente preesistente.

Sono incaricati di far osservare il disposto della presente Ordinanza, i Funzionari e gli Agenti di cui all'Art. 12 del D.L.vo 30/04/1992 n. 285.

RESPONSABILE STRUTTURA TERRITORIALE
(STEFANO LIANI)

TEMPI DI PERCORRENZA

Strada	Km iniziale	Km finale	Direzione	Corsia	Incremento tempi di percorrenza
SS1	288+350	291+500	crescente	tutte le corsie	1m
SS1	290+700	291+300	crescente	svincolo in uscita	4m
SS1	290+700	291+300	crescente	svincolo in entrata	4m
SS1	291+500	288+350	decescente	tutte le corsie	1m

MAPPA PERCORSO ALTERNATIVO

SS 1 VIA AURELIA

Dal km. 288+350 al km. 291+500

tutti

Tempo di percorrenza: 2 min.

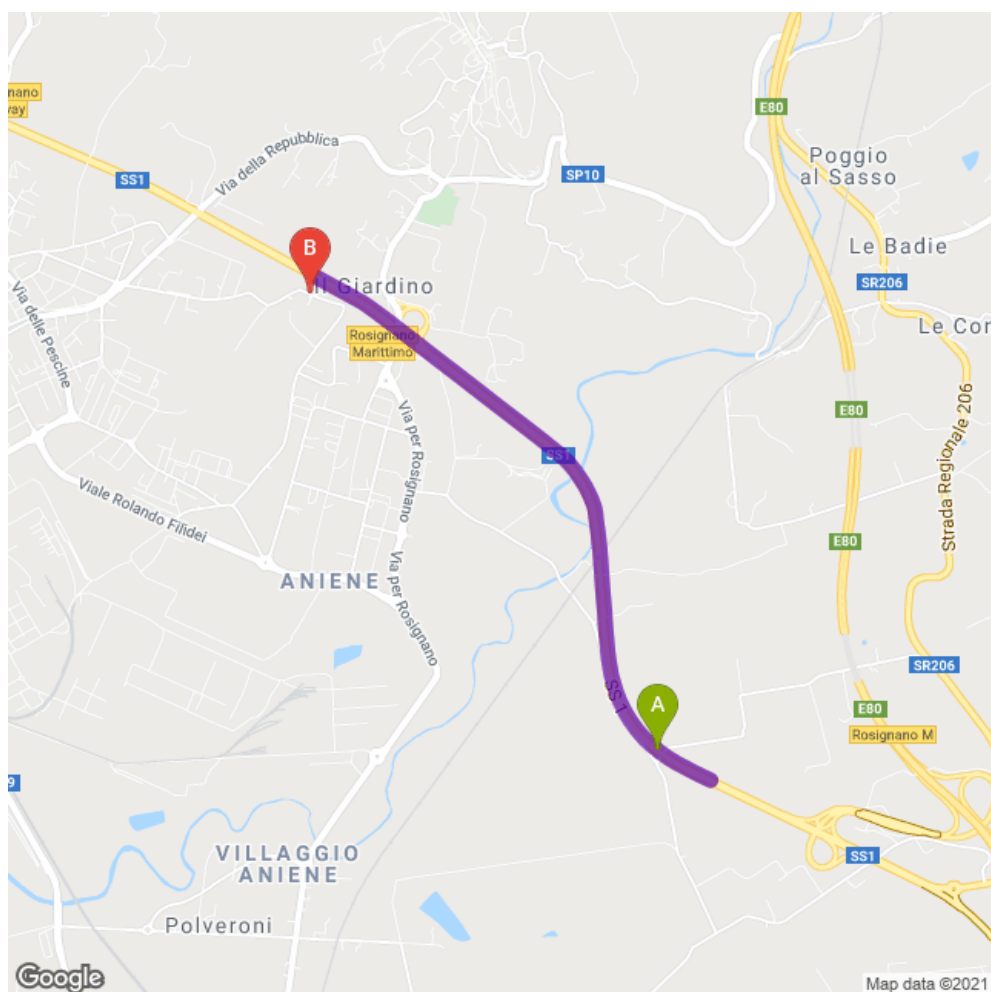

INDICAZIONI PERCORSO ALTERNATIVO

SS 1 VIA AURELIA

Dal km. 288+350 al km. 291+500

tutti

Tempo di percorrenza: 2 min.

Gli utenti percorrenti la S.S. 1 "Aurelia" da Grosseto per Livorno, che dovrebbero uscire allo svincolo "Rosignano Marittimo", possono seguire il seguente itinerario alternativo:

- Procedere dritto lungo la S.S. 1 "Aurelia" in direzione Nord, uscire al successivo svincolo "ROSIGNANO SOLVAY", immettersi in VIALE DEI MEDICI e svoltare a Dx per raggiungere la località "ROSIGNANO MARITTIMO", ovvero svoltare a Sx per raggiungere le località "ROSIGNANO SOLVAY" e "ANIENE".

Gli utenti che dovrebbero immettersi dalle viabilità locali sulla S.S. 1 "Aurelia" in direzione Livorno, allo svincolo "Rosignano Marittimo", possono seguire il seguente itinerario alternativo:

- Procedere dalle viabilità locali seguendo le indicazioni per la località "ROSIGNANO SOLVAY", e successivamente le indicazioni "S.S. 1 AURELIA - LIVORNO" -, percorrere VIA LUNGOMONTE, svoltare in Sx per VIALE DEI MEDICI e proseguire seguendo le indicazioni per "LIVORNO", quindi immettersi sulla S.S. 1 "Aurelia" allo svincolo denominato "ROSIGNANO SOLVAY" in direzione Nord.

MAPPA COROGRAFICA
SS 1 VIA AURELIA
Dal km. 291500 al km. 288350

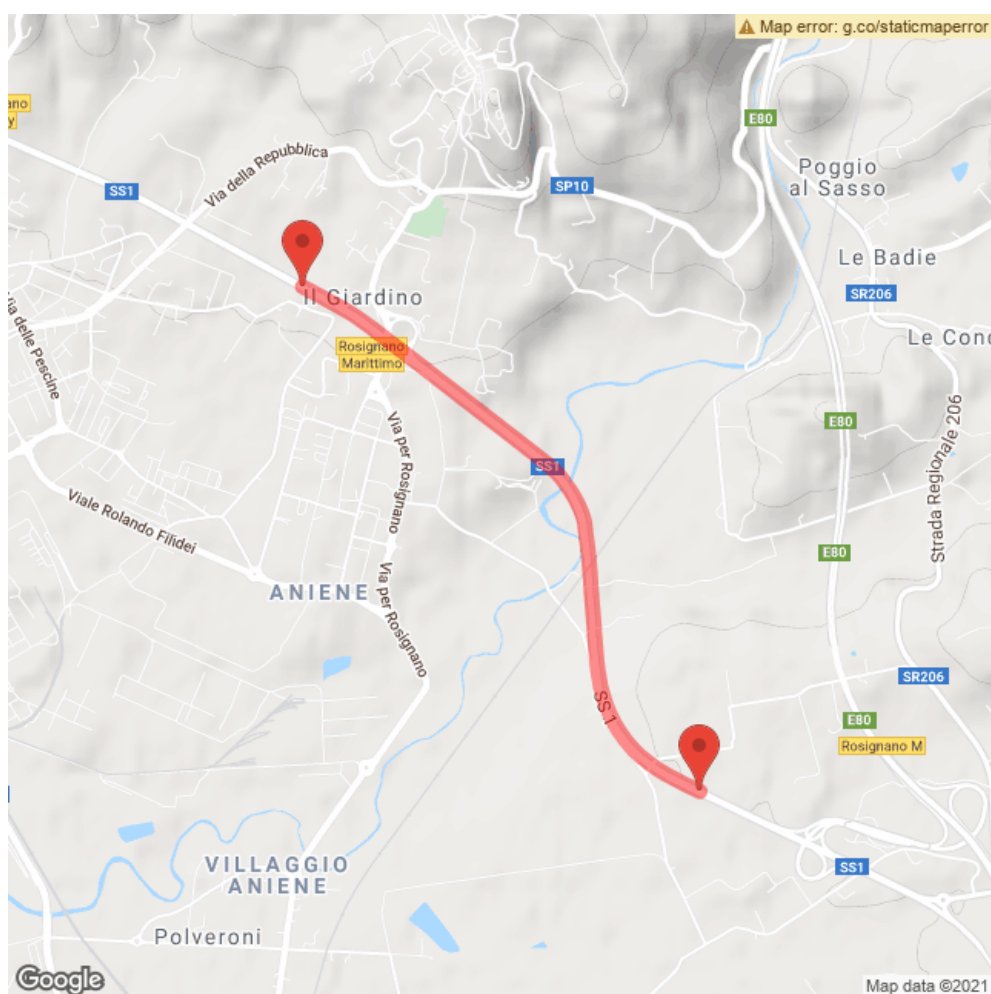

**MAPPA COROGRAFICA
SS 1 VIA AURELIA
Dal km. 287940 al km. 288140**

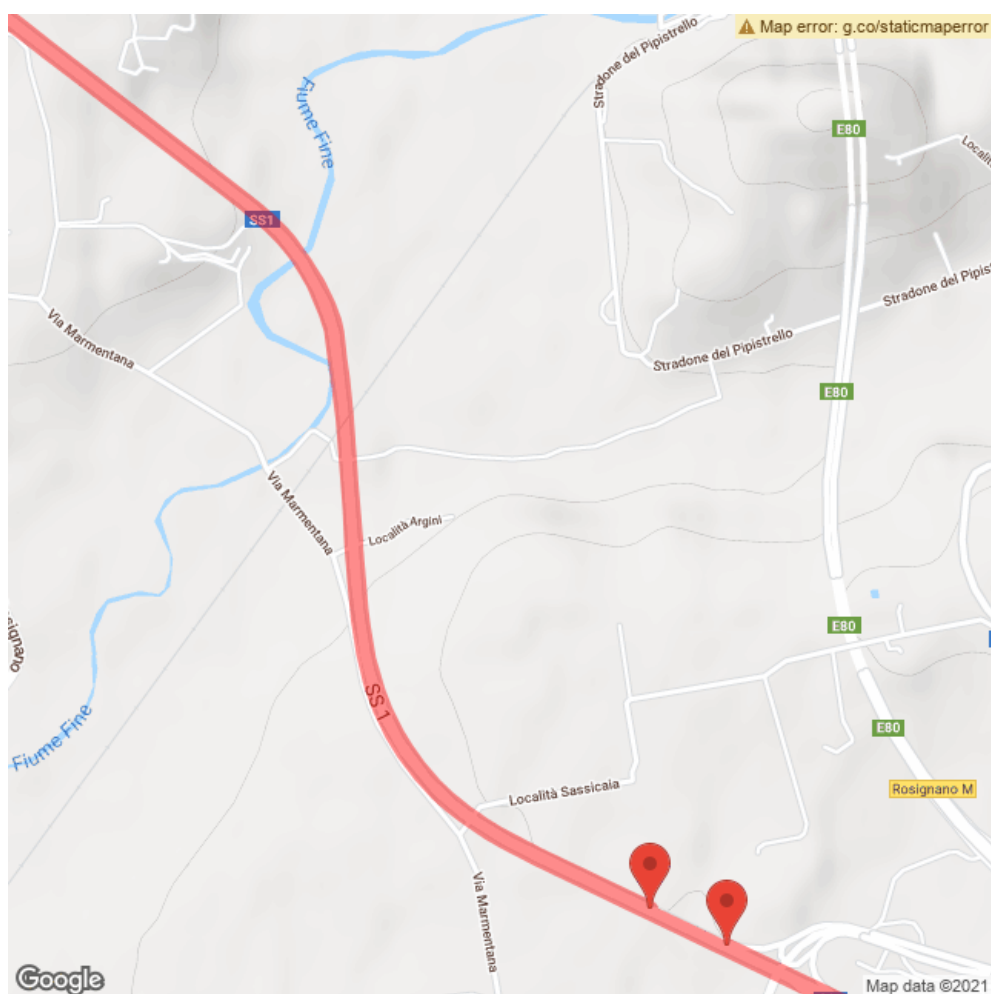

MAPPA COROGRAFICA
SS 1 VIA AURELIA
Dal km. 290700 al km. 291300

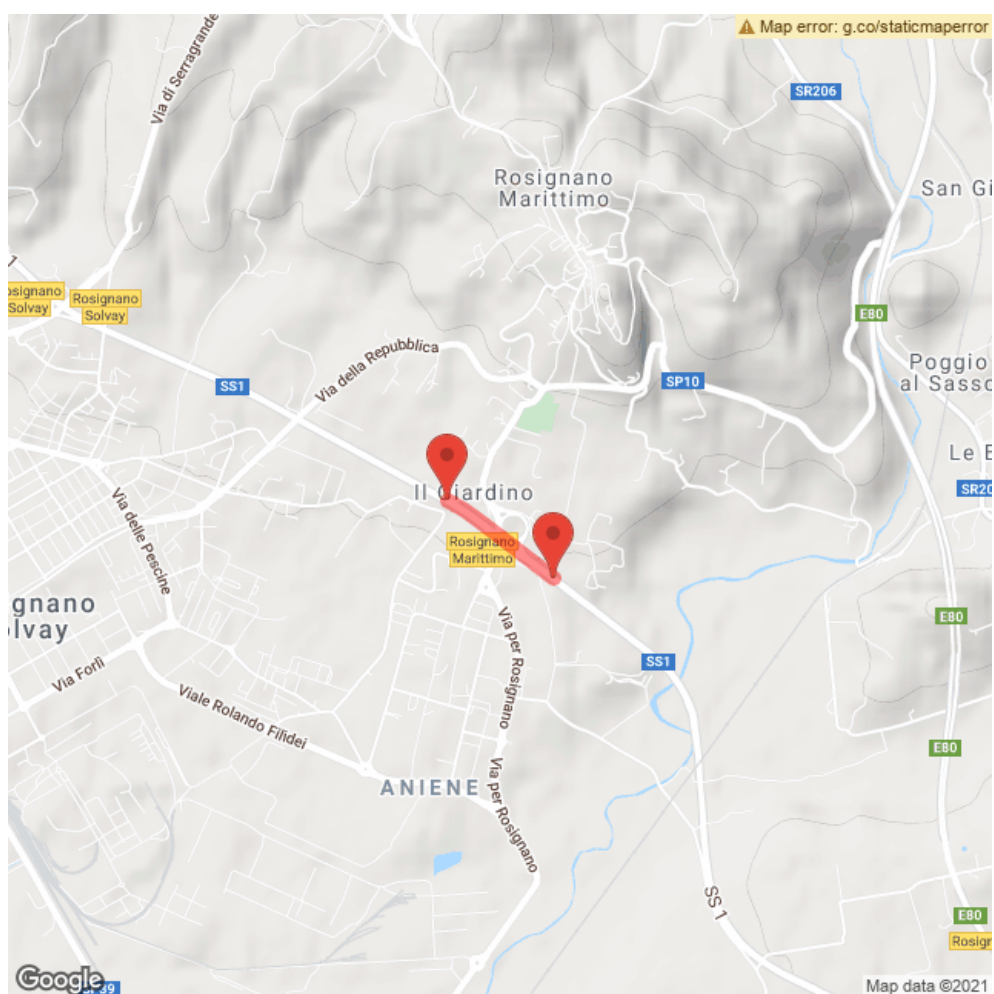

MAPPA COROGRAFICA
SS 1 VIA AURELIA
Dal km. 288350 al km. 291500



TAVOLA 25

*Deviazione
con una sola corsia per
senso di marcia su
carreggiata a due corsie*

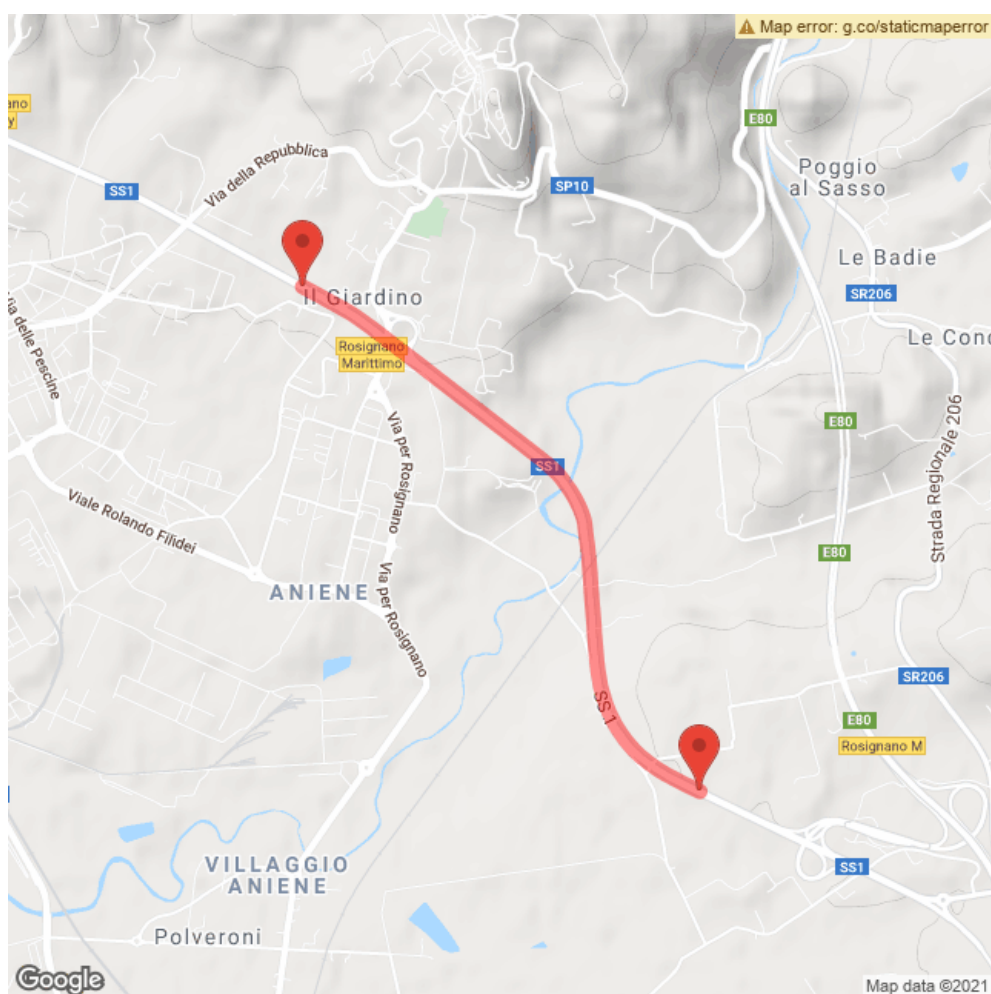