

Allegato 1

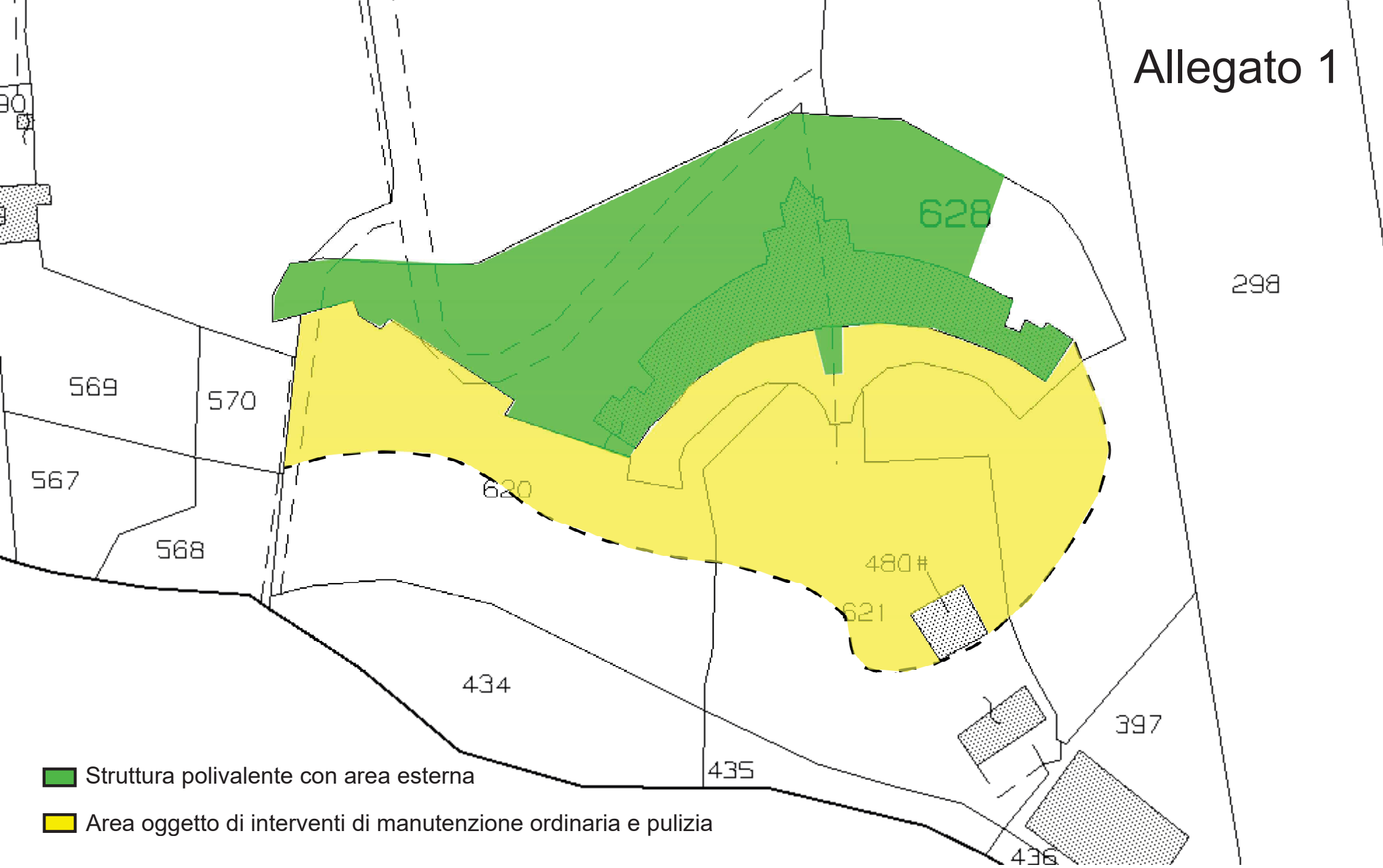

**Agenzia del Territorio
CATASTO FABBRICATI**
Ufficio provinciale di
LIVORNO

Dichiarazione protocollo n. L10040823 del 19/03/2009
Planimetria di u.i.u. in Comune di Rosignano Marittimo
Località: Il Sorbetto civ.

Identificativi Catastali:
Sezione: 39
Foglio: 39
Particella: 628
Subalterno: 601

Compilata da:
Iscritto all'albo:
Geometri
Prov. Livorno N.

Scheda n. 1. Scala 1:200

Ultima planimetria in atti

Data: 01/02/2021 - n. T6190 -

Totale schede: 2 Formato di acquisizione: A3(297x420) - Formato stampa richiesto: A4(210x297)

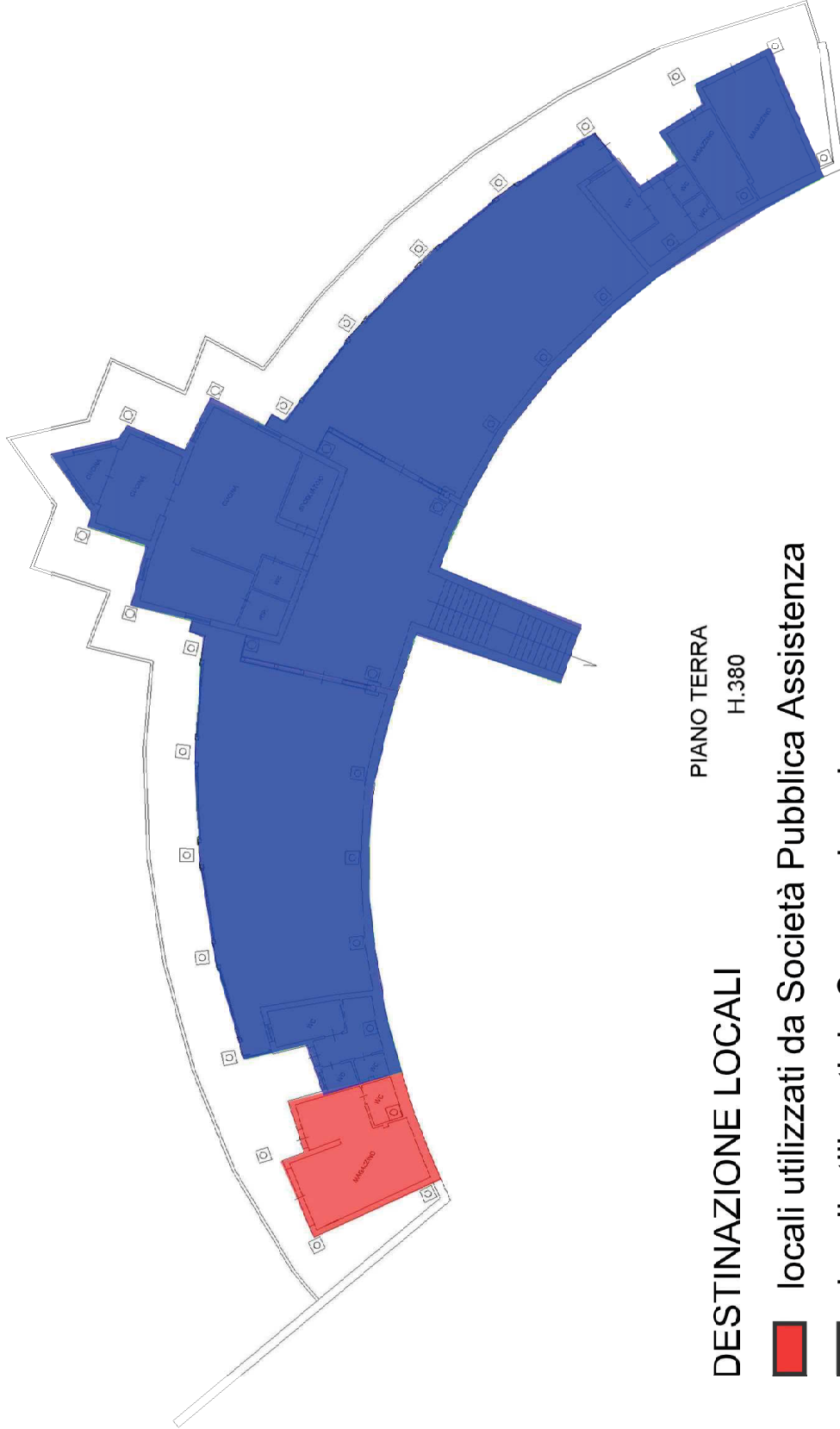

PIANO TERRA
H.380

DESTINAZIONE LOCALI

-  locali utilizzati da Società Pubblica Assistenza
-  locali utilizzati da Concessionario