

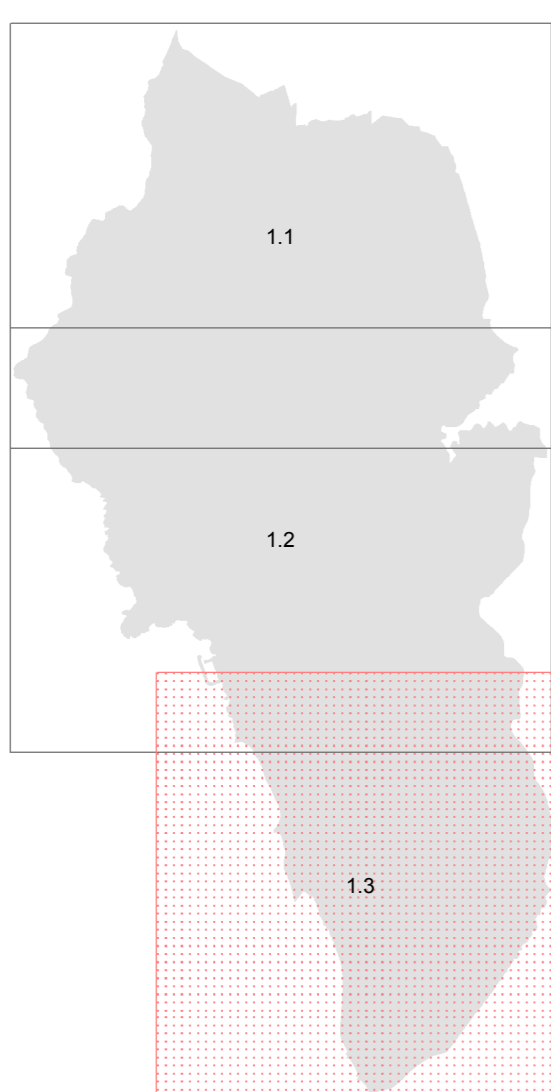

COMUNE DI ROSIGNANO M. MO
PROVINCIA DI LIVORNO

Strutture: Daniela Donati
Assessore alla Programmazione del Territorio, Demanio Marittimo, Infrastrutture, Tutela Ambientale e Parchi; Vincenzo Bini
Direttore del Settore Programmazione e Sviluppo del Territorio; Susanna Bini
Responsabile del procedimento e cart. U.O. Pianificazione Territoriale e Demanio Marittimo; Silvana Mascheri
Gestore della comunicazione: Daniela Fiorucci



REV. FEBBRAIO 2021

TA 1.3
SUD

CARTA GENERALE DEI VINCOLI

SCALA 1:10.000

Legenda

- Confine comunale
- Ripetitori telefonia mobile
- Dividente Demaniale
- Etienodotito
- Gasdotto (art. 97.3 NTA PO)
- Linee elettriche
- Linea doganale (art.19 D.Lgs. 374/90)
- Autostrada
- Strade esistenti
- Strade pedonali
- Strada extraurbana principale (ss1)
- Ferrovia
- Stazione decompressione gas
- Impianti di depurazione
- Aree percorse dal fuoco (L.353/00 e L.R. 39/00 e s.m.i.)
- pSIC "Monti Livornesi" cod Natura 2000 IT5160022
- Vincolo cimiteriale (art.338, R.D. 27/07/34 n°1265 - T.U. leggi sanitarie e s.m.i.)
- Fascia di rispetto linea elettrica A.T. a 3 microT (m) D.P.C.M. 08/07/03 - Studio ARPAT 15/02/06
- Fascia di rispetto linea elettrica A.T. a 0.4 microT (m) D.P.C.M. 08/07/03 - Studio ARPAT 15/02/06
- Area di rispetto dei depuratori (D.M. LLPP del 04/02/77)
- Area di rispetto ferroviario (D.P.R. 753/1980 e s.m.i.)
- Area di rispetto stradale
- Centri abitati
- Siti di bonifica estratti dal sito "Sistema Informativo Siti interessati da procedimento di BONIFICA" (SISBON)
- Ambito di applicazione D.M. 09/05/2001- Rischio di Incidente Rilevante
- art.55 codice della navigazione marittima

