

Catasto dei Fabbricati - Situazione al 16/02/2016 - Comune di ROSIGNANO MARITTIMO/\$ (H570) - < Foglio: 82 - Particella: 2146 - Subalterno: 1 >
VIA GIUSEPPE GIUSTI n. 16 piano: T-S1;

Ultima planimetria in atti

Data presentazione: 26/07/1960 -
Totale schede: 1 - Formato di acquisizione: A3(297x420) - Formato stampa richiesto: A4(210x297)

Planimetria dell'immobile situato nel Comune di Rosignano M.^o Via della Ginestra
Ditta Consorzio Provinciale Antituberculare
Allegata alla dichiarazione presentata all'Ufficio Tecnico Erariale di Livorno

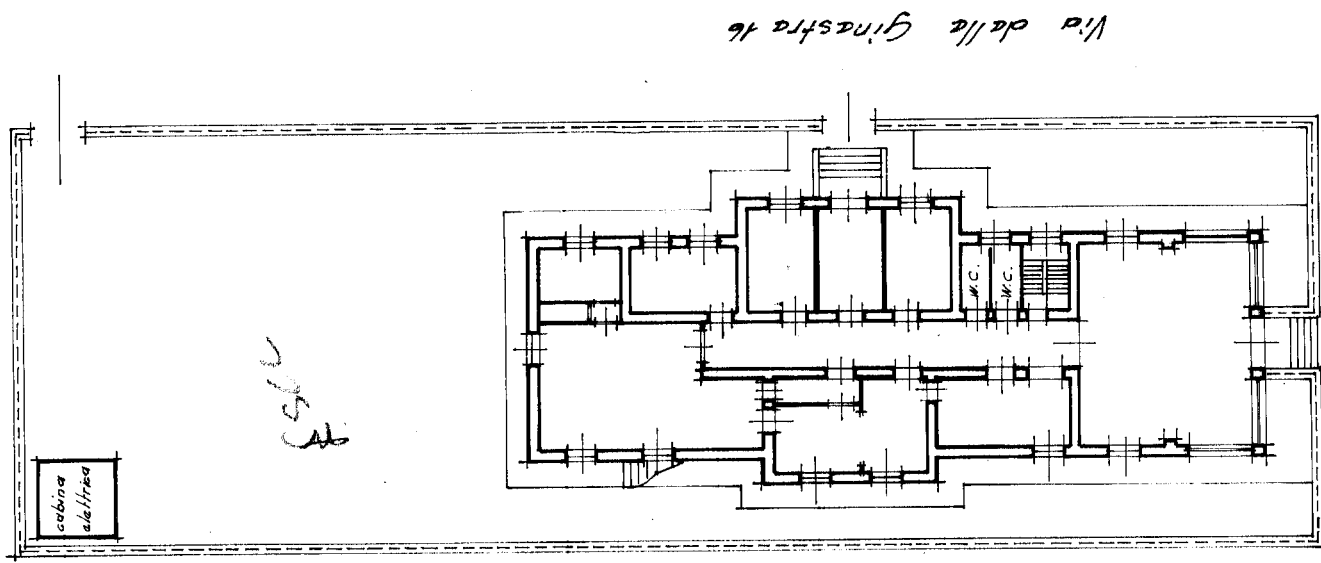

prop. Simoncini

Scantinato
H: 255

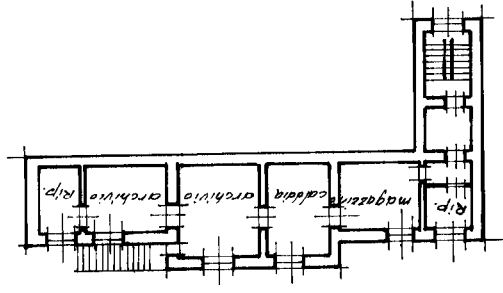

ORIENT



SCALA 1

81 / 161 / 1
136 / 1

SPAZIO RISERVATO PER LE ANNOTAZIONI D'UFFICIO

179297986 Fiorenzo Bacharini

Compilata da Geoma
Fiorenzo Bacharini

M. Consorzio Antituberculare - Rosignano M.^o