

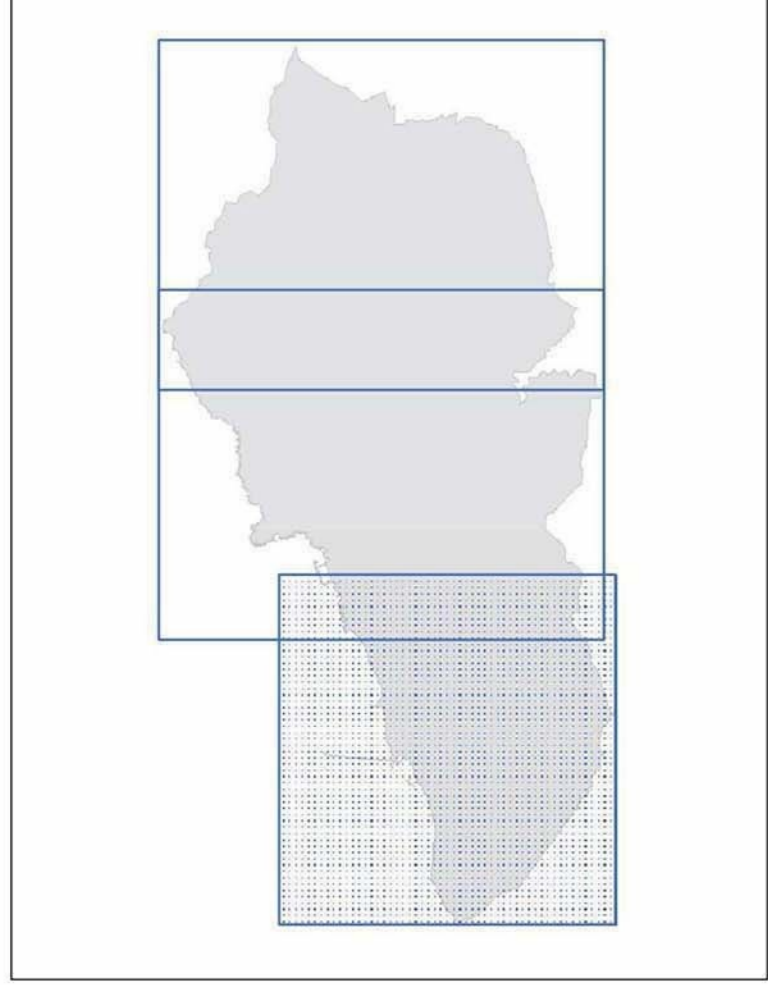

Comune di Rosignano M.mo Provincia di Livorno

Assessorato alla Programmazione del Territorio, Demosio Mattioli - Margherita Pini
Direttore del Settore Programmazione e Sviluppo del territorio: Anthon Ammorath
Responsabile del procedimento e dell'U.G. Urbanistica: Stefano Manolletti
Garante della comunicazione: Daniela Ricconi

Studi agronomici: Dott. Agr. Paolo Gandi
collaborazione: dott. for. Alessandra Bazzoli
per agr. Pierluigi Gandi
per agr. Silvia Tammaro
Dott. Arch. Marianna Chini
collaborazione: dott. arch. Giacomo Rossi
dott. arch. Maria Vaccaro
GEOTERMO Studio Associato
dott. geol. Luciano Lazzeri
dott. ing. Nicola Ciani
CHARRIN ASSOCIATI Ingegneria
Civile e Ambientale
dott. ing. Luigi Ripacci
dott. ing. Alessandro Benti



REV GIUGNO 2019

PR PP4.3
SUD

CARTA DELLE INVARIANTI STRUTTURALI - Elementi di valore -

SCALA 1:10.000

- Legenda**
- I caratteri idrogeomorfologici dei bacini idrografici e dei sistemi morfogenetici**
- art. 16 - Reticolo idrografico
 - Reticolo idrografico minore - scoline
 - art. 17 - Le sorgenti e le fasce di rispetto delle acque minerali e termali
 - Sorgenti minerali naturali
 - Sorgenti termominerali
 - Area di rispetto acque termali
 - art. 19 - Aree sensibili dell'acquifero
 - Aree sensibili acquiferi
 - Depositi eolici sistema dunale
- I caratteri ecosistemici dei paesaggi**
- art. 24 - Aree boscate, aree a vegetazione ripariale, aree golenali
 - Boschi di conifere
 - Boschi di latifoglie
 - Boschi misti di conifere e latifoglie
 - art. 25 - Emergenze arboree di particolare rilievo ed elementi di invarianza
 - Alberi significativi
 - Formazioni lineari sul territorio rurale
 - Formazioni lineari in ambito urbano - da ctr 2k
 - art. 26 - Aree sensibili per la biodiversità
 - Aree sensibili per la biodiversità
 - art. 27 - Spiagge e depositi eolici del sistema dunale
 - Spiagge, dune e sabbie
 - art. 28 - Bacini irrigui, insiemi collinari e zone umide
 - Acque continentali e zone umide
 - art. 138 - Ambito periurbano della costa alta rocciosa
 - Rocce nude, falesie, rupi, affioramenti
- Il carattere policentrico e reticolare dei sistemi insediativi, urbani e infrastrutturali**
- art. 30 - Percorsi pedonali e piste ciclabili
 - Percorsi pedonali
 - Piste ciclabili
 - art. 31 - Sentieri della rete escursionistica e le aree attrezzate
 - Sentieri della rete escursionistica
 - Aree attrezzate della rete escursionistica
 - art. 32 - Viabilità di interesse rurale, storico e paesaggistico
 - Viabilità di interesse rurale, storico e paesaggistico
 - art. 33 - Beni storici del paesaggio soggetti a regole paesaggistiche
 - Beni storici del paesaggio rurale soggetti a regole paesaggistiche
 - art. 34 - Parchi e giardini
 - Parchi e giardini
 - art. 35 - Aree archeologiche
 - Aree archeologiche
 - art. 84
 - Tessuti urbanizzati di valore storico, architettonico o testimoniale
 - Titolo I, Capo IV, Infrastrutture, servizi e fasce di rispetto
 - Nodi infrastrutturali
 - Linea ferroviaria
- I caratteri morfotopologici dei sistemi agroambientali dei paesaggi rurali**
- art. 44 - Paesaggio agrario della bonifica storica
 - Paesaggio agrario della bonifica storica A1
 - Paesaggio agrario della bonifica storica A3
 - art. 45 - Paesaggio agrario della collina interna
 - Paesaggio agrario della collina interna B
 - art. 46 - Paesaggio agrario dei sedimenti pliocenici
 - Paesaggio agrario dei sedimenti pliocenici C
 - art. 47 - Paesaggio agrario della collina litoranea e alta collina
 - Paesaggio agrario della collina litoranea ed alta collina D

