

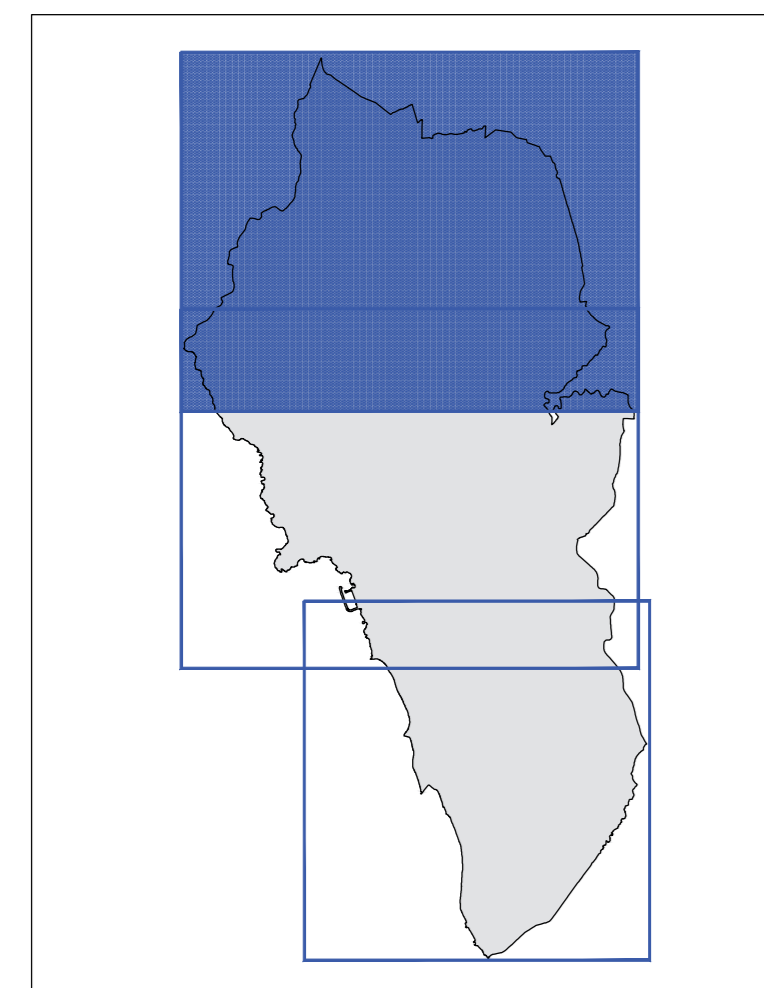

Comune di Rosignano M.mo Provincia di Livorno

Studio: **Alessandro Favini**
Assessore alla Programmazione del Territorio, Demario: **Martino Margherita Pa**
Direttore del Settore Programmazione e Sviluppo del Territorio: **Anita Innocenzi**
Responsabile del procedimento o dell'U.O. paraffinazione: **Silvana Mancini**
Caricario della comunicazione: **Daniela Ricciarini**

Studi agronomici: **Dot. Agr. Paolo Genti**
collaborazioni:
dot. Ing. **Alessandra Bovi**
per: agr. **Fiammetta Genti**
per: agr. **Stefano Taramo**
Studi ambientali: **Dot. Arch. Michela Chis**
collaborazioni:
dot. Ing. **Giuseppe Rossi**
dot. Ing. **Anna Vicario**
Studi geologici: **GEOTERNO Studio Associato**
dot. Ing. **Luigi Lodi**
dot. Ing. **Antonio Sisti**
CIAMINI ASSOCIATI Ingegneria
Civile e Ambientale
dot. Ing. **Renzo Ciampi**
dot. Ing. **Luigi Agazzi**
dot. Ing. **Alessandro Berni**



REV. FEBBRAIO 2019

QC Tav. IDR2.1 Carta della Magnitudo idraulica Nord

SCALA 1:10.000

- LEGGENDA:**
- Confine comunale
 - Reticolo idrografico, DCRT 101-2016
 - Sezioni trasversali
 - Area modellata
- Magnitudo Idraulica (L.R. 41/2018)**
- Moderata
 - Severa
 - Molto Severa

