

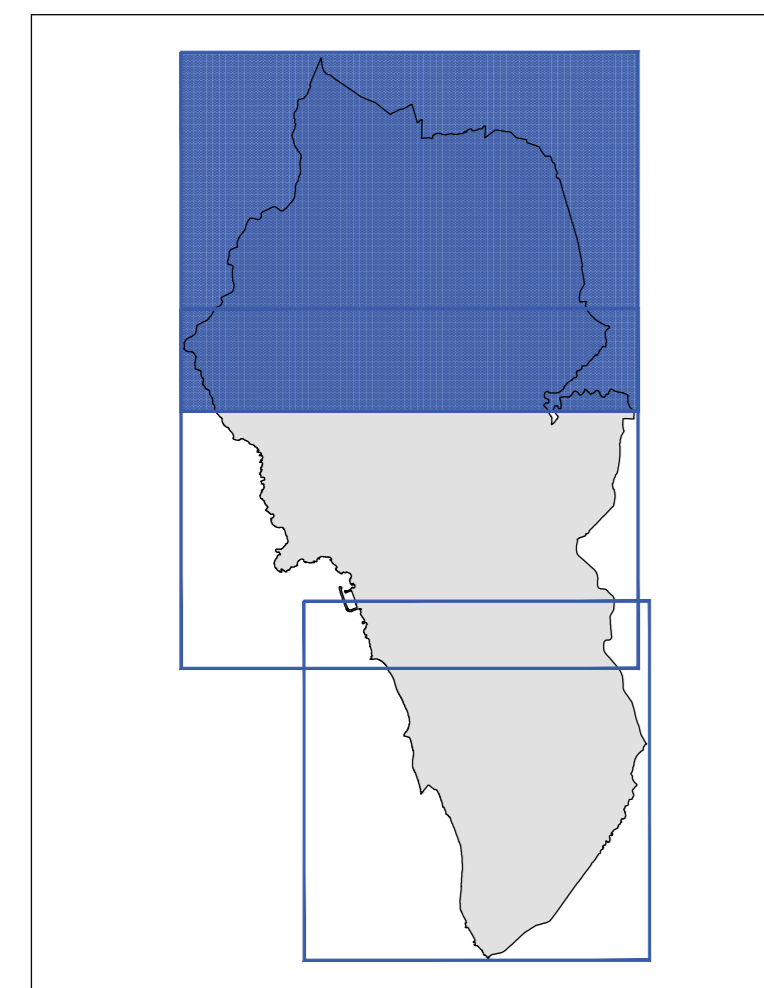

# Comune di Rosignano M.mo Provincia di Livorno

Studio: **Alessandro Favini**  
Assessore alla Programmazione del Territorio, Demario, Martini, Margherita Pa  
Direttore del Settore Programmazione e Sviluppo del territorio, Andrea Innocenzi  
Responsabile del procedimento e dell'U.O. pianificazione, Stefania Marcolini  
Cavaliere della committenza, Daniela Ricciarini

Studi agronomici: **Dot. Agr. Paolo Genti**  
collaboratori:  
dot. Ing. Alessandra Boviati  
per. Agr. Flavio Genti  
per. Agr. Silvia Taramo  
Studi ambientali: **Dot. Arch. Michela Chis**  
collaboratori:  
dot. Ing. Giacomo Rossi  
dot. Ing. Maria Vicario  
Studi geologici: **GEOTECNO Studio Associato**  
dot. Ing. Luciano Lodi  
dot. Ing. Nicola Sisti  
**CIEMINI ASSOCIATI Ingegneria**  
Civile e Ambientale  
dot. Ing. Anna Ciampi  
dot. Ing. Luigi Agazzi  
dot. Ing. Alessandro Bani



REV. FEBBRAIO 2019

## QC Tav. IDRI1.1 Carta delle aree allagabili Nord

SCALA 1:10.000

- LEGENDA:**
- Confine comunale
  - Reticolo idrografico, DCRT 101-2016
  - Sezioni trasversali
  - Area modellata
  - Aree allagabili:**
    - Aree allagabili con riferimento a TR<30 anni
    - Aree allagabili con riferimento a 30-TR<200

