

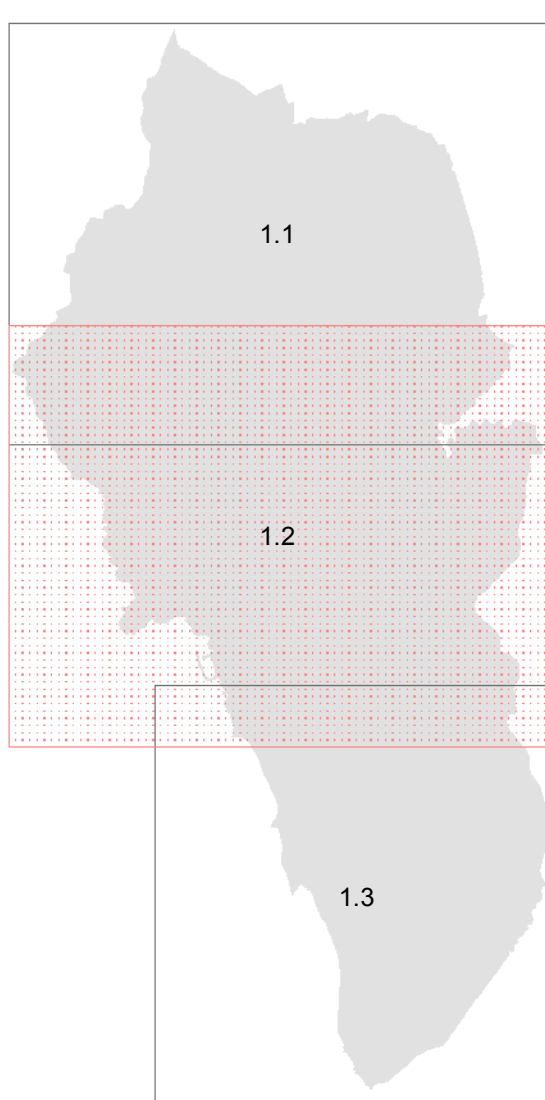

COMUNE DI ROSIGNANO M.MO
PROVINCIA DI LIVORNO

Sindaco: Alessandro Franchi
Assessore alla Programmazione del Territorio, Demanio Marittimo: Margherita Pini
Direttore del Centro Programmazione e Sviluppo del Territorio: Andrea Innocenti
Responsabile del procedimento e dell'U.D. partecipazione: Stefano Albricci
Consiglieri della commissione: Daniele Rocca



REV. OTTOBRE 2018

QC IDRO 1.2 VINCOLI IDROGEOLOGICI
CENTRO

SCALA 1:10.000

Legenda

- Confine comunale
- ▲ Sorgenti
- Pozzi acquedotto
- Reticolo idrografico (lr 79/2012)
- Reticolo idrografico (lr 79/2012) - Tratto tombato
- Area di rispetto delle acque minerali e termali
- Discarica
- Area di rispetto della discarica (D.M. LLPP del 04/02/77)
- Aree esistenti per gli interventi di protezione idraulica
- Aree destinate alla realizzazione degli interventi di protezione idraulica in progetto
- Vincolo idrogeologico (R.D. n°3267/23 e Regolamento n°1126/26)
- Zone vulnerabili da nitrati (DCRT 16 luglio 2007, n. 520 e s.m.i.)

Aree di salvaguardia delle acque destinate al consumo umano

- 1 - zona di tutela assoluta
- 2 - zona di rispetto ristretta. Area molto vulnerabile
- 3 - Zone di protezione
 - a - Area di ricarica dell'acquifero della pianura costiera di Vada direttamente interessata dalla presenza di pozzi destinati al Civico Acquedotto. Area molto vulnerabile
 - b - Area di ricarica dell'acquifero della pianura costiera di Vada ad oriente della zona direttamente interessata dalla presenza di pozzi destinati al Civico Acquedotto. Area vulnerabile
 - c - Area della pianura costiera occidentale soggetta ad ingressione di acque marine. Aree molto vulnerabili
 - d - Area di ricarica dell'Acquifero presente nella formazione dei Calcari di Rosignano della zona collinare. Aree molto vulnerabili
 - e - Aree delle zone collinari legate a sistemi di circolazione di acque termali e/o minerali. Aree mediamente vulnerabili

Fonte: Elaborazione dei dati provenienti dalle tavole di QC del Regolamento Urbanistico

