

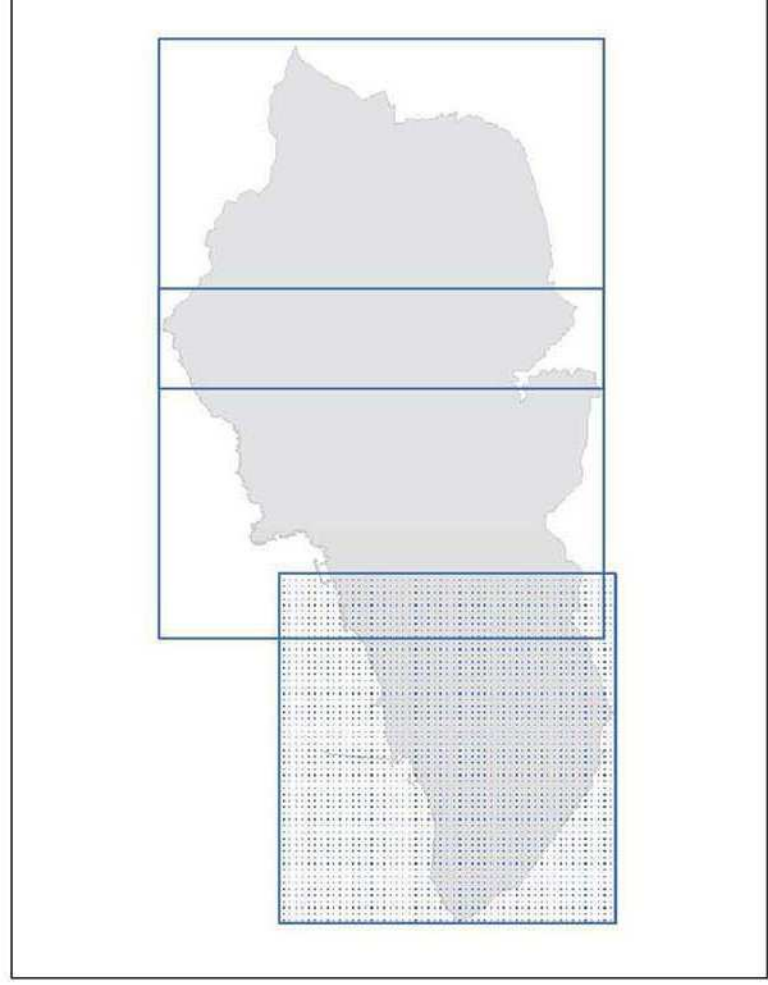

**Comune di Rosignano M.mo**  
Provincia di Livorno

Assessore alla Programmazione del Territorio, Demanio Marittimo: **Margherita Pini**  
Dirigente del Settore Programmazione e Sviluppo del territorio: **Andrea Innocenti**  
Responsabile del procedimento e dell'U.O. pianificazione: **Silvana Maronelli**  
Garante della comunicazione: **Daniela Riccio**

Studi agronomici: **Dott. Agr. Paolo Gandi**  
collaborazione: **dott. Ing. Alessandra Bonelli**  
per ing. Flavio Tammone  
per ing. Silvia Tammone  
Studi ambientali: **Dott. Arch. Michela Ciani**  
collaborazione: **dott. Ing. Giacomo Rossi**  
dott. Arch. Maria Viorano  
Studi geologici: **GEOTECNO** Studio Associato  
dott. geol. Luciano Lazzeri  
dott. geol. Irene Sisti  
Studi idraulici: **CHARRIN ASSOCIATI** Ingegneria  
Civile e Ambientale  
dott. Ing. Irene Ciani  
dott. Ing. Luigi Bigazzi  
dott. Ing. Alessandro Bani



REV. FEBBRAIO 2019

**QC VAS2.3**  
SUD

**CARTA DELLA RETE DI  
SMALTIMENTO REFLUI,  
BONIFICHE E RIFIUTI**

SCALA 1:10.000

**Legenda**

**Rete smaltimento reflui**

*Impianti rete fognaria*

- Impianti di depurazione
- ▲ Impianti di sollevamento
- Nodi della rete
- ▨ Fascia di rispetto dei depuratori

*Tratte rete fognaria*

- Collettore principale
- Condotta marina
- Fognatura secondaria

*Pericolosità idraulica*

- 13 - pericolosità elevata (aree soggette a esondazione con  $200a < Tr < 30a$ )
- 14 - pericolosità molto elevata (aree soggette a esondazione con  $Tr < 30a$ )

**Bonifiche e rifiuti**

*Anagrafe siti contaminati Regione Toscana*

- Siti contaminati
- Siti potenzialmente contaminati
- Siti bonificati o in messa in sicurezza operativa o permanente
- Siti con non necessità di intervento

*Aree siti bonifica*

- IN ANAGRAFE / ITER ATTIVO
- NON IN ANAGRAFE / ITER ATTIVO
- IN ANAGRAFE / ITER CHIUSO
- NON IN ANAGRAFE / ITER CHIUSO

*Discariche*

- Discariche
- ▨ Fascia di rispetto discarica

