



COMUNE DI ROSIGNANO M.MO  
PROVINCIA DI LIVORNO

**CATASTO DEI BOSCHI E DEI PASCOLI,  
SITUATI ENTRO 50 MT DAI BOSCHI,  
PERCORSI DAL FUOCO**  
(Art. 75 bis, L. R. n. 39/2000)

**Aggiornamento al 26.08.2018**

**RELAZIONE**

aprile 2020

## PREMESSA

La Regione Toscana, nel riconoscere il patrimonio boschivo come bene di fondamentale importanza sia ambientale che produttivo provvede, secondo quanto disposto dalla L. 21.11.2000 n. 353 “Legge quadro in materia di incendi boschivi” e dalla L.R. 21.3.2000 n. 39 “legge forestale della Toscana”, alla formazione del piano pluriennale di previsione, prevenzione e lotta attiva degli incendi boschivi definito come Piano Regionale AIB.

Il piano regionale, finalizzato alla conservazione dell'intero territorio boschivo, programma l'insieme delle attività di previsione e prevenzione degli incendi che consistono principalmente nell'individuazione delle aree e dei periodi ad alto indice di pericolosità, nell'attuazione degli interventi utili al fine della protezione e del contenimento dei danni conseguenti e nella redazione della cartografia necessaria per l'individuazione delle aree percorse dal fuoco.

Nell'ambito della pianificazione AIB, tutti gli Enti locali competenti sono tenuti a svolgere attività di previsione, prevenzione e lotta attiva contro gli incendi boschivi. In particolare i Comuni, come indicato dall'art. 75 bis, della LR n. 39/2000 e successive modifiche e integrazioni, hanno il compito di censire, con apposito catasto aggiornato annualmente, i boschi percorsi dal fuoco e, nella fascia entro cinquanta metri da tali boschi, i soli pascoli percorsi dal fuoco, fornendo le indicazioni necessarie sulle scadenze delle prescrizioni relative ai divieti di cui all'art. 76, commi 4,5 e 7 della L.R. n. 39/2000.

In osservanza a quanto previsto dalla legislazione vigente, il 30 novembre 2005, i Comuni del Coordinamento Sindaci Bassa Val di Cecina, hanno firmato una convenzione per la gestione associata del servizio in oggetto. Detta convenzione è stata rinnovata il 23 dicembre 2009 passando dalla condizione di ufficio delegato a quella di ufficio comune. La durata della convenzione era pari a dieci anni secondo quanto disciplinato dall'art. 7 della stessa decorrenti dalla data della sua stipula (23.12.2008) eventualmente rinnovabile per espressa volontà del coordinamento dei Sindaci e dei consigli comunali. Non essendo stata espressa tale volontà la convenzione è scaduta, pertanto ciascun Comune provvede all'aggiornamento del catasto di cui trattasi autonomamente.

I comuni che avevano sottoscritto la convenzione (Bibbona, Casale M.mo, Castagneto C.cci, Castellina M.ma, Cecina, Guardistallo, Montescudaio, Riparbella, Rosignano M.mo, Santa Luce) avevano individuato il Comune di Riparbella quale Ente capofila responsabile della gestione associata all'interno del quale è stato istituito un ufficio comune.

Il Comune di Riparbella aveva istituito, per i dieci Comuni che avevano sottoscritto la convenzione, il catasto dei boschi e dei pascoli, situati entro 50 metri dai boschi, percorsi dal fuoco, con determina n. 95 del 09 agosto 2007.

L'ufficio comune aveva il compito di aggiornare annualmente il catasto in questione. Con determina del Comune di Riparbella n. 85 del 15 luglio 2008 è stato effettuato il primo aggiornamento. Successivamente il catasto di cui trattasi è stato aggiornato con i seguenti atti:

- Determina n. 37 del 10.04.2008: elenco provvisorio al 01.10.2007;
- Determina n. 85 del 15.07.2008: (Comune di Riparbella) elenco definitivo al 01.10.2007;
- Determina n. 102 del 27.10.2010: elenco definitivo al 01/10/2009;
- Determina n. 103 del 23.09.2009: elenco definitivo al 01/10/2008;
- Determina n. 72 del 30.08.2011 (Comune di Riparbella): elenco definitivo al 01/10/2009
- Determina n. 100 del 6.12.2012 (Comune di Riparbella): elenco definitivo al 31/12/2011
- Determina n.76 del 15.10/2013 (Comune di Riparbella): elenco provvisorio al 31/12/2012
- Determina n. 100 del 23.12.2013 (Comune di Riparbella): elenco definitivo al 31/12/2012
- Determina n.118 del 16/10/2014 (Comune di Riparbella): elenco provvisorio al 31/12/2013
- Determina n. 139 del 27.11.2014 (Comune di Riparbella): elenco definitivo al 31/12/2013
- Determina n. 540 del 03/11/2015 (Unione dei Colli Marittimi Pisani): elenco provvisorio al 31/12/2014
- Determina n 169 del 25.03.2016 (Unione dei Colli Marittimi Pisani)
- Determina n. 604 del 06/12/2016 (Unione dei Colli Marittimi Pisani): elenco provvisorio al 31/12/2015
- Determina n 307 del 07.09.2017 (Unione dei Colli Marittimi Pisani): elenco definitivo al 31/12/2015
- Determina n. 403 del 14.11.2017 (Unione dei Colli Marittimi Pisani): elenco provvisorio al 31/12/2016
- Determina n.8 del 06.02.2018 (Unione dei Colli Marittimi Pisani): elenco definitivo al 31/12/2016
- Determina n.87 del 25/05/2019 (Comune di Riparbella): elenco provvisorio al 31/12/2017
- Determina n.181 del 03/09/2019 (Comune di Riparbella): elenco definitivo al 31/12/2016

**Procedimento per la redazione di cartografie che individuano i boschi e i pascoli, situati entro 50 metri dai boschi, percorsi dal fuoco nel Comune di Rosignano Marittimo nel periodo compreso tra il 01/01/2018 e il 26/08/2018.**

Dal sito SimMontagna.it., Sistema informativo della montagna gestito dal Corpo Forestale dello Stato, sono stati scaricati in formato vettoriale, i perimetri delle aree incendiate avvenute nel Comune di Rosignano M.mo nel corso dell'anno 2018 fino al 26 agosto, ed in seguito sono stati sovrapposti sia alla base cartografica CTR 10k che alla base catastale per poter redigere singole tavole in formato A4 allegate alla presente relazione.

Le tavole così fatte sono state denominate:

1. tav1\_castiglioncello\_anno2019\_incendio2018
2. tav2\_loc\_spianate\_anno2019\_incendio2018
3. tav3\_loc\_bargingo\_anno2019\_incendio2018
4. tav4\_loc\_morelline\_anno2019\_incendio2018

Il software GIS utilizzato è stato ArcGis, sistema informativo geografico prodotto da Esri e per gli inquadramenti cartografici sono state utilizzate le basi dati Topografiche in scala 2k e 10k della Regione Toscana in formato shapefile, mentre per gli estratti catastali le basi usate sono state estrapolate dal sito <https://www.agenziaentrate.gov.it/portale/> , Ufficio provinciale di LIVORNO.

**Aggiornamento della tabella Tab 1. Catasto dei boschi e dei pascoli, situati entro 50 mt dai boschi, percorsi dal fuoco. Stesura di un elenco provvisorio da avviare a procedura di pubblicazione.**

Con i dati scaricati dal sito SimMontagna, si è potuto implementare la tabella allegata alla presente relazione, che per ogni singola area incendiata dal mese di luglio 2000 al 26.08.2018, riporta le seguenti informazioni: Codice catasto incendio, data e località dell'incendio, estremi catastali, scadenza divieti quinquennali, decennali, quindicinali, ventennali.

Rispetto all'impianto originario della tabella Tab1 allegata alla determina del Comune di Riparbella n. 181 del 03/09/2019 e relativa agli incendi 2017, nella sottostante tabella sono state apportate le seguenti modifiche:

- E' stato tolto il Comune in quanto le aree sono relative al solo Comune di Rosignano Marittimo;
- È stato inserito il termine "particella o porzione di particella" al posto di "particella" per indicare che l'incendio può aver interessato solo una parte della particella elencata e non necessariamente la totalità della superficie;
- Nella struttura originaria nella tabella che accompagna la presente relazione sugli incendi, è stato inserito un nuovo campo che è stato denominato "Particelle o porzioni di particelle interessate dai divieti\_aggiornamento catastale novembre 2019" dove sono state riportate le correzioni e/o aggiornamenti alle particelle catastali percorse da incendi. Gli aggiornamenti delle particelle catastali interessate da incendio boschivo o pascolivo che hanno subito delle variazioni nel tempo, sono stati riportati nel campo della tabella denominato "Particelle o porzioni di particelle interessate dai divieti\_aggiornamento catastale novembre 2019" ed è stato utilizzato il

termine “ex” per indicare la particella sostituita. Gli incendi che sono stati così aggiornati sono riportati di seguito:

<b>Codice catasto incendi</b>	<b>Data inizio incendio</b>	<b>Località</b>
003	02/07/2001	loc. Pel di Lupo
007	16/06/2003	loc. Poggiberna
010	04/09/2004	loc. Mandrioli
012	05/09/2004	loc. Cason Vecchio - loc.
4	12/08/2006	loc. I Poggetti
70	02/09/2013	Rosignano M.mo

- Per l'incendio n. 42 avvenuto a Castelnuovo della M.dia in data 02.10.2011, al fg. n. 44, è stato corretto l'elenco delle particelle andando a togliere la n. 42 e la n. 44 che non erano interessate dall'incendio e non erano state menzionate nella scheda fornita dal Corpo Forestale dello Stato.
- Per l'incendio n. 44 avvenuto in Loc. le Spianate in data 24.06.2011 al fg. n. 47 e n. 48, sono state aggiornate le particelle di entrambi i fogli interessate da incendio.
- Per l'incendio n. 45 avvenuto in Loc. Le Cerrete in data 27.05.2011 al fg. n. 17, le particelle nn. 76 e 77 non erano state separate da un segno grafico. Si è provveduto quindi a separare graficamente le particelle.
- Nella tabella 1 "Gestione associata del catasto dei boschi e dei pascoli, situati entro 50 mt dai boschi, percorsi dal fuoco elenco provvisorio delle particelle e delle superfici" per gli incendi n°77 e n°78 avvenuti nel corso dell'anno 2016, sono stati riportati con errori i numeri delle particelle interessate da incendi. Di seguito si riportano le spiegazioni le incongruenze riscontrate:
  1. Per l'incendio n. 77 avvenuto in località Pel di Lupo a Rosignano M.mo in data 31/07/2016, la tabella fornita dal Corpo Forestale dello Stato (CFS), riportava le particelle nn. 844 e 855 del foglio n. 48. Sovrapponendo in ambiente GIS, il perimetro dell'incendio in formato shapefile, fornito sempre dal CFS, con la cartografia catastale SIGMATER in formato WMS della Regione Toscana, è stato visto che l'incendio interessava solo la particella n. 855 e non la n.

84. Nella tabella Tab 1, allegata alla relazione generale *“Catasto dei boschi e dei pascoli, situati entro 50mt dai boschi, percorsi dal fuoco, Art. 70 ter Legge Regionale n.39/2000 - Individuazione boschi percorsi dal fuoco nel periodo 01/10/2007 – 31/12/2016 da avviare alla procedura di pubblicazione”* redatta dall’ Ufficio Comune Catasto Boschi Percorsi dal Fuoco dell’ Unione Colli Marittimi Pisani, è stata però erroneamente riportata la particella n. 844 invece che la n. 855. Non essendo state presentate osservazioni all’elenco provvisorio delle aree incendiate durante il periodo di pubblicazione all’albo pretorio, la relazione e la tabella non sono state corrette e sono state approvate così redatte.

2. Per l’incendio n. 78 avvenuto in Castiglioncello in data 26/07/2016, la tabella fornita dal Corpo Forestale dello Stato, riportava solo la particella n. 909 del foglio 48 coinvolta da incendio. Sovrapponendo in ambiente GIS, il perimetro dell’incendio in formato shapefile fornito dal CFS con la cartografia catastale SIGMATER in formato WMS della Regione Toscana, è stato visto che l’incendio interessava la particella n. 855 e non la n. 909. Di questo è stato dato tempestivo avviso all’Ufficio Comune Catasto Boschi Percorsi dal Fuoco che ha provveduto a redigere la relazione generale *“Catasto dei boschi e dei pascoli, situati entro 50mt dai boschi, percorsi dal fuoco, Art. 70 ter Legge Regionale n.39/2000 -Individuazione boschi percorsi dal fuoco nel periodo 01/10/2007 – 31/12/2016 da avviare alla procedura di pubblicazione”* con la relativa correzione che è stata poi avviata alla pubblicazione all’albo pretorio e durante questo periodo non sono state presentate osservazioni all’elenco provvisorio delle aree percorse dal fuoco che quindi è stato approvato come elenco definitivo. Solo successivamente, sovrapponendo il perimetro dello shapefile fornito dal CFS con la cartografia catastale scaricata dall’Agenzia delle Entrate (Sister), è stato riscontrato un errore nell’identificazione delle particelle coinvolte nell’incendio n. 78, dovuto sicuramente ad un diverso sistema di riferimento rispetto alla cartografia catastale SIGMATER in formato WMS della Regione Toscana. Dalla sovrapposizione è stato visto che l’incendio n. 78 ha riguardato le particelle nn. 855 e 909.

Per quanto sopra detto, si è provveduto a correggere l’elenco provvisorio delle particelle, o porzioni di particelle, dei boschi e dei pascoli, situati entro 50 mt dai boschi, percorsi dal fuoco con eventi avvenuti entro il 26.08.2016 riportato nella tabella, *“Catasto dei boschi e dei pascoli, situati entro 50 mt dai boschi, percorsi dal fuoco elenco provvisorio delle particelle e delle superfici”*.

Con decreto n. 3039, emesso dal dirigente del settore programmazione e sviluppo del territorio in data 23.12.2019, si è provveduto ad aggiornare provvisoriamente al 26.08.2018 l’elenco delle aree boscate percorse dal fuoco e, nella fascia entro cinquanta metri da tali boschi, dei soli pascoli percorsi dal fuoco secondo l’elenco, e relativa perimetrazione cartografica, di cui alla tabella

contenuta nella relazione allegata all'atto dirigenziale sopra citato. In tale tabella è presente un mero errore materiale relativamente all'incendio n. 012 avvenuto in loc. Cason Vecchio – loc. Vallone in data 05.09.2004. L'errore di cui trattasi è relativo all'indicazione del numero del foglio indicato nella cella della colonna "particelle o porzioni di particelle interessate dai divieti\_aggiornamento catastale novembre 2019". In tale cella al posto di "F95: 116 ex p. 18 – 182 e 183 ex p.9 – 15 -17 -16 – 119 ex 20 – 118 e 125 ex 21 – 27" è stato messo "F94- 116 ex Fg 94 p. 18- 182 e 183 ex p. 9 -15-17-16-18-119 ex 20- 118 e 125 ex 21-27".

Per quanto sopra evidenziato si è provveduto a correggere l'errore in questione modificando la relativa tabella riportata sotto.

**TAB. CATASTO DEI BOSCHI E DEI PASCOLI, SITUATI ENTRO 50 MT DAI BOSCHI, PERCORSI DAL FUOCO ELENCO PROVVISORIO DELLE PARTICELLE E DELLE SUPERFICI**

<b>CODICE CATASTO INCEDIO</b>	<b>Data inizio incendio (a)</b>	<b>Località (b)</b>	<b>Foglio</b>	<b>Particelle interessate dai divieti</b>	<b>Particelle o porzioni di particelle interessate dai divieti_aggiornamento catastale novembre 2019</b>	<b>Sup. di bosco percorsa da incendio (ha)</b>	<b>Sup. di pascolo nei 50 m dai boschi percorsi dal fuoco (ha)</b>	<b>Totale superfici (ettari)</b>	<b>Scadenza divieti quinquennali LR 39/00 art. 76 c. 4 b) e 7</b>	<b>Scadenza divieti decennali LR 39/00 art. 76 c. 4 a) e 5 b)</b>	<b>Scadenza divieti quindicennali LR 39/00 art. 76 c. 5 a) e 6</b>	<b>Scadenza divieti ventennali LR 39/00 art. 76 c. 5 b)</b>
001 (**)	07/2000	Rosignano Marittimo - loc. Saracino	84-78	F84: 85-86-87-88-243 F78: 113-114				0,1899	07/2005 scaduto	07/2010 scaduto	07/2015 scaduto	07/2020
002 (**)	09/2000	loc. Il Tesorino	115	31-32				0,3426	09/2005 scaduto	09/2010 scaduto	09/2015 scaduto	09/2020
003 (**)	02/07/2001	loc. Pel di Lupo	67-68	F67: 196-4-179-210-7-11-180-14-8 F68: 71-72-472-473-474-475-476-477-478-498-496	F67: 196-4-179-210-7-11-798 ex p180-14-8 e F68: 71-72-472-473-474-475-476-477-478- 534 e 498 ex 496			9,1821	02/07/2006 scaduto	02/07/2011 scaduto	02/07/2016 scaduto	02/07/2021
004 (**)	17/07/2001	loc. Il Vignone	71	51-52-54-55-56				1,1246	17/07/2006 scaduto	17/07/2011 scaduto	17/07/2016 scaduto	17/07/2021
005 (**)	22/03/2003	loc. Poggio Monetti	56	75-73				0,2369	22/03/2008 scaduto	22/03/2013 scaduto	22/03/2018 scaduto	22/03/2023
006 (**)	21/03/2003	loc. Poggio alle serre	55	1				0,0822	21/03/2008 scaduto	21/03/2013 scaduto	21/03/2018 scaduto	21/03/2023
007 (**)	16/06/2003	loc. Poggiberna	72	34-56-67-58-59-37-60-38-61-62-42-35	142 ex34 -67-197 ex56 e ex58 e ex59 e ex35 -37-60-38-61-62-42			0,9183	16/6/2008 scaduto	16/6/2013 scaduto	16/6/2018 scaduto	16/06/2023
008 (**)	21/06/2003	loc. Poggetti	78	42-39-38	42-216 ex39-38			0,8050	21/06/2008 scaduto	21/06/2013 scaduto	21/06/2018 scaduto	21/06/2023
009 (**)	11/07/2004	loc. Poggetti	78	42-58-60-59-127-16				1,0710	11/07/2009 scaduto	11/07/2014 scaduto	11/07/2019 scaduto	11/07/2024
010 (**)	04/09/2004	loc. Mandrioli	4	181-185-183180-225-179-169-170-171-172-173-164-166-157-279-278-153-155-156-161-162-158-144-248-216-140-139-211-135-133-212-251	181ex183-185-180-225-179-169-170-171-172-173-164-166-440 ex157 ex 279 ex278-152 ex153 ex155-156-161-162-158-144-248-216-140-211-342 e 343 ex 139- 344-345-341 ex 135-339 ex133-212-251			5,6249	04/09/2009 scaduto	04/09/2014 scaduto	04/09/2019 scaduto	04/09/2024
011 (**)	22/09/2004	loc. La Fonte	78	23-31				0,1289	22/09/2009 scaduto	22/09/2014 scaduto	22/09/2019 scaduto	22/09/2024



012 (**)	05/09/2004	loc. Cason Vecchio - loc. Vallone	87-94-95-96-99	F87:36-38-34 F94:9-12-11-13-14-6-7-76-15-16-17-63-18-19-65-64-21-26-20-25-24-29-31-30-28-33-48-44-49-45-62-47-68-69-56-34-53-57-52-58-61-59-50-51-22-71 F95:9-15-17-16-18-20-21-27 F96:22 F94:52-56-58 F99:175-52-105-53-54-113-2-3-35-80-79-163	F94: 9-12-11-13-14-6-7-76-15-16-17-63- p.101 ex p. 65-64-21-26-20-25-24-29-31-30-28-33-48-44-49-45-62-47-68-69-56-34-53-57-52-58-61-59-50-51-22- 87 e 93 e 94 ex 71-F87: 36-38-34-F95: 123 e 124 e 125 ex19 - F95: 116 ex p. 18 – 182 e 183 ex p.9 – 15 - 17 -16 – 119 ex 20 – 118 e 125 ex 21 – 27 F96:22 - F99:175-52-205 ex 105-250 ex 53-113-282 ex 2-3-35-80-298 e 299 e 300 ex 79- 303 ex p.163- 346 ex 54-73			66,7327	05/09/2009 scaduto	05/09/2014 scaduto	05/09/2019 scaduto	05/09/2024
013 (**)	06/2005	Gabbro - loc. Poggetti	18	30-214				0,3566	06/2009 scaduto	06/2015 scaduto	06/2019 scaduto	06/2025
4 (***)	12/08/2006	loc. I Poggetti	78	26-33-38-39	26-33-38-216 ex 39			0,1418	12/08/2011 scaduto	12/08/2016 scaduto	12/08/2021	12/08/2026
6 (***)	18/05/2007	Fonte al Leccio	1	62-63				0,1097	18/05/2012 scaduto	18/05/2017 scaduto	18/05/2022	18/07/2027
9 (***)	29/07/2007	Castelnuovo Misericordia	39	242				0,0097	29/07/2012 scaduto	29/07/2017 scaduto	29/07/2022	29/07/2027
13 (***)	09/08/2007	La Mazzanta - Molino a Fuoco	118	7				0,0235	09/08/2012 scaduto	09/08/2017 scaduto	09/08/2022	09/08/2027
23 (*)	24/08/2008	Rosignano Marittimo Gabbro	10	367 - 363		0,6348		0,6348	24/08/13 scaduto	24/08/2018 scaduto	24/08/2023	24/08/2028
25 (*)	25/08/2008	Rosignano Marittimo Gabbro	10	264		0,0027		0,0027	25/08/13 scaduto	25/08/2018 scaduto	25/08/2023	25/08/2028
26 (*)	27/08/2008	Rosignano Marittimo Gabbro	10	363		0,0721		0,0721	27/08/13 scaduto	27/08/2018 scaduto	27/08/2023	27/08/2028
30 (*)	23/07/2009	Rosignano M.mo Campolecciano	31	592-368-597-595-594		0,2370		0,2370	23/07/2014 scaduto	23/07/2019 scaduto	23/07/2024	23/07/2029
37 (*)	31/08/2010	Rosignano Marittimo Le Tagliole	56	15		0,1710		0,1710	31/08/2015 scaduto	31/08/2020	31/08/2025	31/08/2030
41 (*)	01/09/2011	Rosignano M.mo Le Spianate	47	225-152 –157-156		0,8455	3,6019	4,4474	01/09/2016 scaduto	01/09/2021	01/09/2026	01/09/2031
42 (*)	02/10/2011	Rosignano M.mo Castelnuovo della M.dia	44	381-67-42-44-68-69-198-88-89-105-109-102	381-67-68-69-198-88-89-105-109-102	0,8918		1,2415	02/10/2016 scaduto	02/10/2021	02/10/2026	02/10/2031
43 (*)	03/08/2011	Rosignano M.mo Fortulino	47	10		0,0010		0,0010	03/08/2016 scaduto	03/08/2021	03/08/2026	03/08/2031

44 (*)	24/06/2011	Rosignano M.mo Le Spianate	48 -47	907-309	F48: 907-309 - F:47:389	0,0184		1,3501	24/06/2016 scaduto	24/06/2021	24/06/2026	24/06/2031
45 (*)	27/05/2011	Rosignano M.mo Le Cerrete	17	75-73-7677-50	75-73-76-77-50	0,0349		0,073	27/06/2016 scaduto	27/06/2021	27/06/2026	27/05/2031
46 (*)	29/06/2011	Rosignano M.mo Acquabona	70	323		0,0044		0,0044	29/06/2016 scaduto	29/06/2021	29/06/2026	29/06/2031
65 (*)	26/03/2012	Rosignano M.mo - Nibbiaia	17	25-37-38-39-43-50-63- 73-75-76-77-79-80		0,5581	0,2663	0,8244	23/03/2017 scaduto	26/03/2022	26/03/2027	26/03/2032
66 (*)	13/03/2012	Rosignano M.mo – Spiagge Bianche	92	2-3-5-6-9-21-28-30		0,4713	1,4405	1,9118	13/03/2017 scaduto	13/03/2022	13/03/2027	13/03/2032
70 (*)	02/09/2013	Rosignano M.mo	115	28-29-30	28-29-352 ex p.30	0,1774		0,1774	02/09/2018 scaduto	02/09/2023	02/09/2028	02/09/2033
73 (*)	16/07/2015	Rosignano Marittimo	98	35		0,0243		0,0243	16/07/2020	16/07/2025	16/07/2030	16/07/2035
77 (*)	31/07/2016	Rosignano M.mo C.DEL LUPO	48	844	855	0,0269		0,0269	31/07/2021	31/07/2026	31/07/2031	31/07/2036
78 (*)	26/07/2016	Rosignano M.mo Castiglioncello	48	855	885-909	0,0008		0,0008	26/07/2021	26/07/2026	26/07/2031	26/07/2036
79 (*)	06/05/2016	Rosignano M.mo La Malavolta	3	4-119-216		0,2611	0,0471	0,3082	06/05/2021	06/05/2026	06/05/2031	06/05/2036
80 (*)	24/07/2016	Rosignano M.mo LE MORELLINE	86	100-101-143-146-725		0,1891		0,1891	24/07/2021	24/07/2026	24/07/2031	24/07/2036
81 (*)	20/05/2016	Rosignano M.mo Le Sughere	75	212-213		0,0345	0,0659	0,1004	20/05/2021	20/05/2026	20/05/2031	20/05/2036
82 (*)	04/08/2016	Rosignano M.mo via delle Spianate	58	979		0,0157		0,0157	04/08/2021	04/08/2026	04/08/2031	04/08/2036
049017_1	15/08/2018	Castiglioncello	48	974		0,0068		0,0068	15/08/2023	15/08/2028	15/08/2033	15/08/38
049017_2	17/08/2018	via delle Spianate	48	909		0,0153		0,0153	17/08/2023	17/08/2028	17/08/2033	17/08/38
049017_3	26/08/2018	Botro del Bargingo	74	116		0,0051		0,0051	26/08/2023	26/08/2028	26/08/2033	26/08/38
049017_4	26/08/2018	Le Morelline	86	87-89-134-527-528- 544-545-547-550-606- 725-751		1,3924		1,3924	26/08/2023	26/08/2028	26/08/2033	26/08/38

**NOTE:**

(\*) Codice incendio da Gestione Associata (2008-2018)

(\*\*) Codice incendio prima della Gestione Associata

(\*\*\*) Determina Gestione Associata n°85 del 2008-07-15 allegato1 incendi anno 2006

049017\_(num) Codice incendio dopo la Gestione Associata

(a) data indicata nella scheda AIB FN redatta dal CFS

(b) località indicata nella scheda AIB FN redatta dal CFS

## ALLEGATI

<b>TAVOLA</b>	<b>ID INCENDIO</b>	<b>LOCALITÀ/FRAZIONE</b>
Tavola 1	049017_1	Castiglioncello
Tavola 2	049017_2	Loc. Spianate
Tavola 3	049017_3	Loc. Bargingo
Tavola 4	049017_4	Loc. Morelline

Arch. Maria Libera Silvestri

Dott.ssa Alessia Soldani

CATASTO DEI BOSCHI E DEI PASCOLI PERCORSI DAL FUOCO

Tav. 1 - Comune di Rosignano M.mo - Castiglioncello  
incendio n° 049017\_1  
data incendio 15/08/2018

Superfici aree incendiate

 Superficie boscata

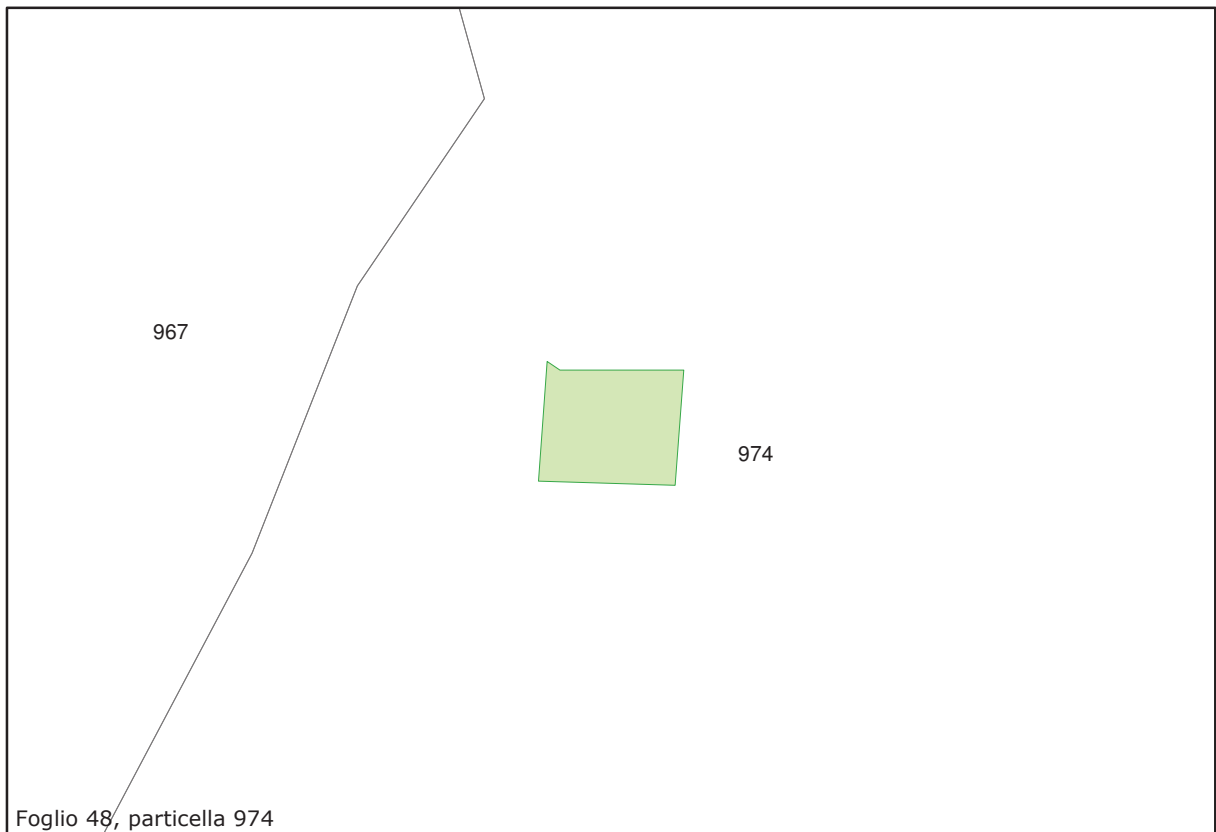

Foglio 48, particella 974

CATASTO DEI BOSCHI E DEI PASCOLI PERCORSI DAL FUOCO

Tav. 2 - Comune di Rosignano M.mo - Loc. Spianate  
incendio n° 049017\_2  
data incendio 17/08/2018

Superfici aree incendiate

 Superficie boscata

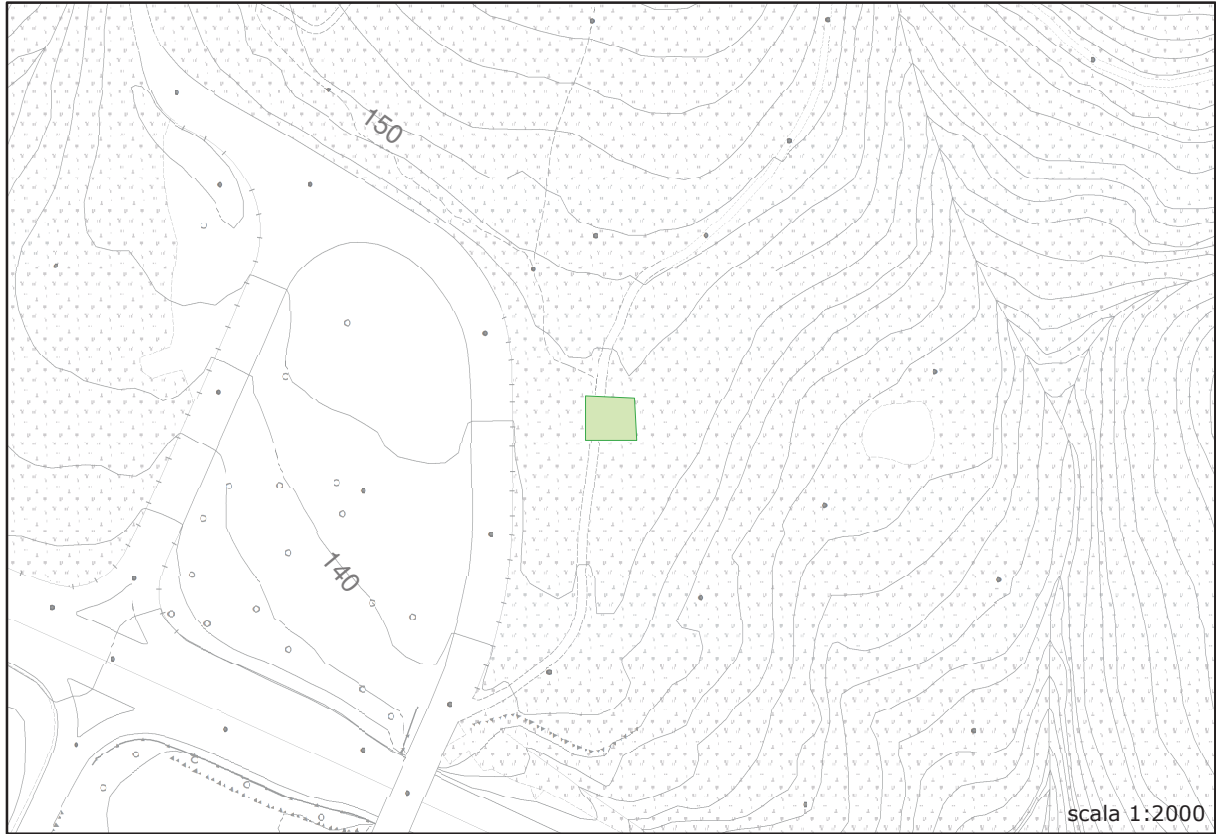

CATASTO DEI BOSCHI E DEI PASCOLI PERCORSI DAL FUOCO

Tav. 3 - Comune di Rosignano M.mo - Loc. Bargingo  
incendio n° 049017\_3  
data incendio 26/08/2018

Superfici aree incendiate

 Superficie boscata

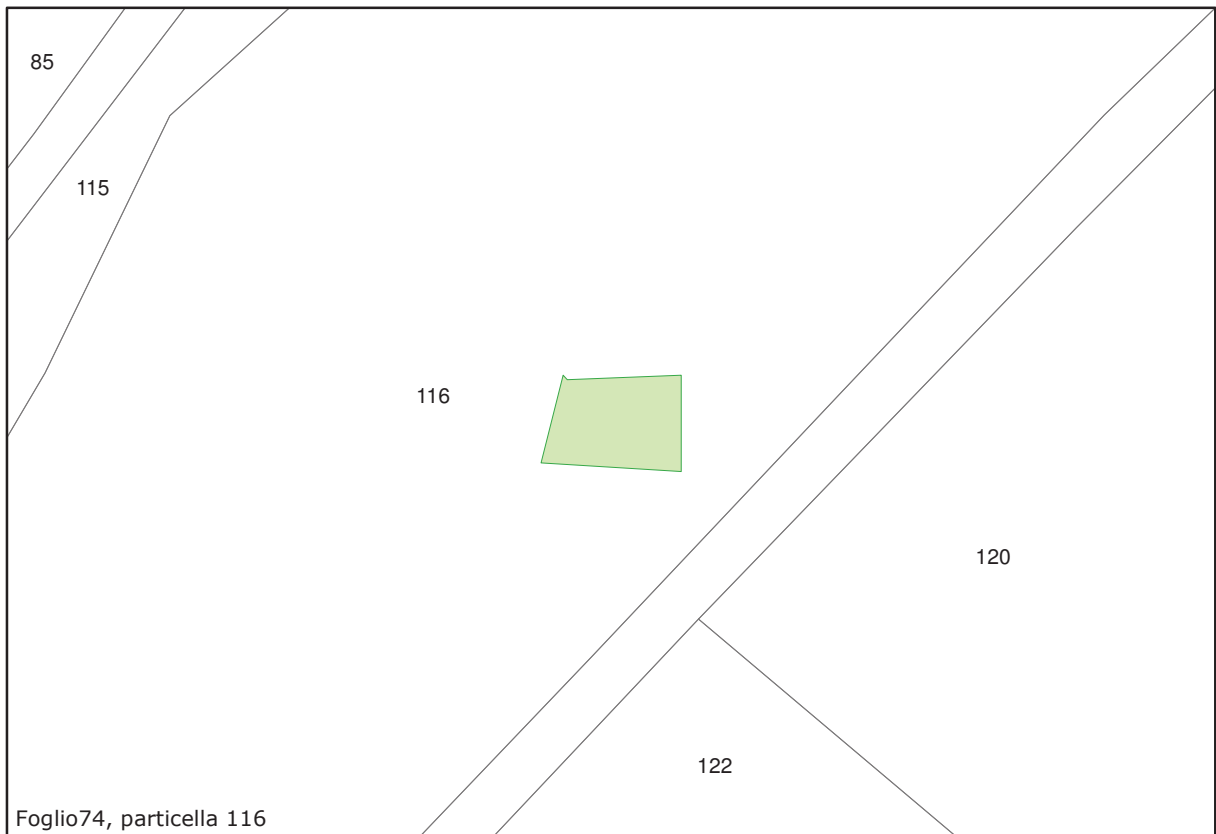
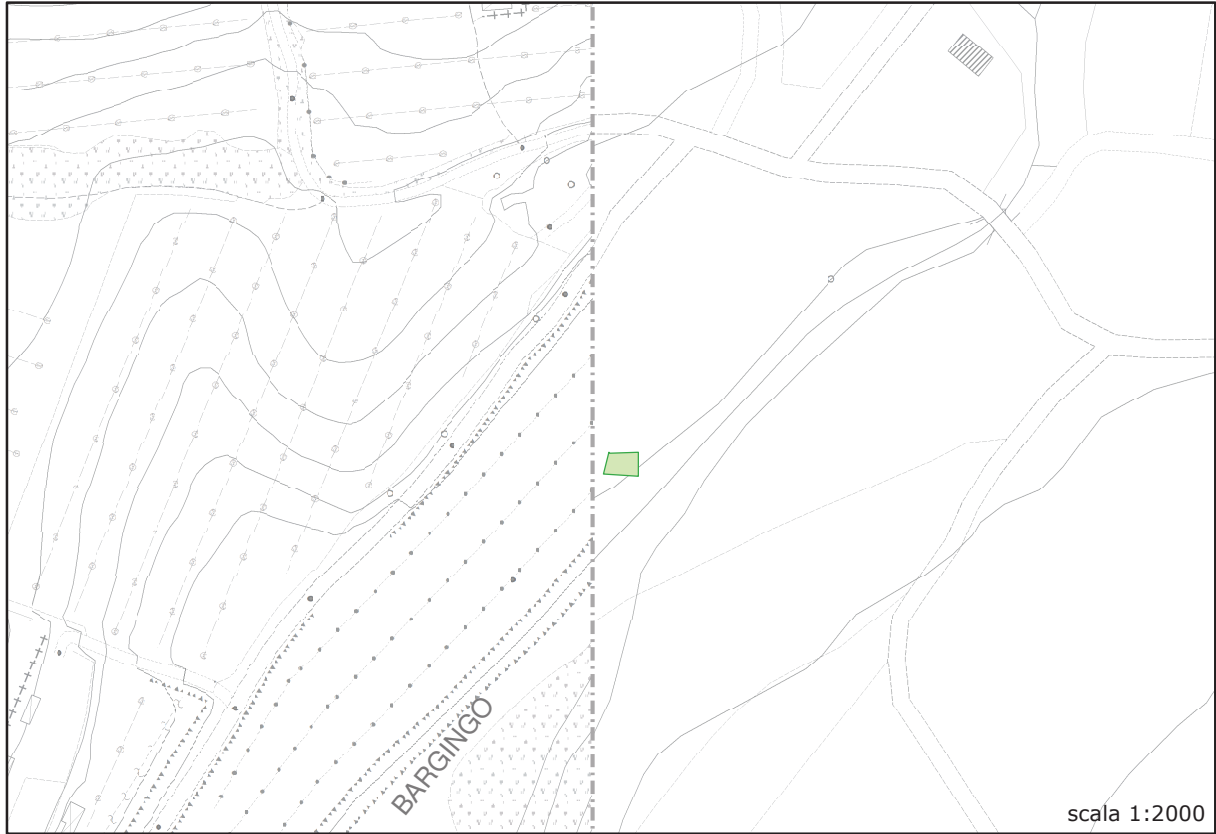

# CATASTO DEI BOSCHI E DEI PASCOLI PERCORSI DAL FUOCO

Tav. 4 - Comune di Rosignano M.mo - Loc. Morelline  
incendio n° 049017\_4  
data incendio 26/08/2018

Superfici aree incendiate

 Superficie boscata

