PIANO OPERATIVO

COMUNE DI ROSIGNANO M.MO
PROVINCIA DI LIVORNO

Sindaco: *Daniele Donati*
Assessore alla Programmazione del Territorio, Demanio Marittimo, Infrastrutture, Tutela Ambientale e Parchi: *Vincenzo Biogi*
Delegata del Settore Programmazione e Sviluppo del Territorio: *Andrea Innocenti*
Responsabile del procedimento e dell'U.C. Pianificazione Territoriale e Demanio Marittimo: *Stefania Marcantini*
Garante della comunicazione: *Daniela Ronconi*

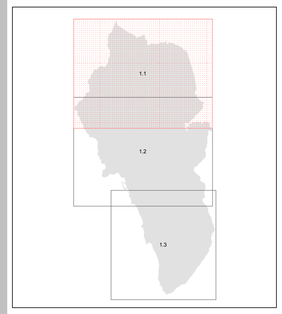

REV. MARZO 2020

Qc IDRO 1.1

NORD

VINCOLI IDROGEOLOGICI

SCALA 1:10.000

Legenda

- Confine comunale
- Sorgenti
- Pozzi acquedotto
- Reticolo idrografico (lr 79/2012)
- Reticolo idrografico (lr 79/2012) - Tratto tombato
- Area di rispetto delle acque minerali e termali
- Discarica
- Area di rispetto della discarica (D.M. LLPP del 04/02/77)
- Aree esistenti per gli interventi di protezione idraulica
- Aree destinate alla realizzazione degli interventi di protezione idraulica in progetto
- Vincolo idrogeologico (R.D. n°3267/23 e Regolamento n°1126/26)
- Zone vulnerabili da nitrati (DCRT 16 luglio 2007, n. 520 e s.m.i.)
- Impianti d'acquedotto

Aree di salvaguardia delle acque destinate al consumo umano

- 1 - zona di tutela assoluta
- 2 - zona di rispetto. Area molto vulnerabile
- 3 - Zone di protezione
  - a- Area di ricarica dell'acquifero della pianura costiera di Vada direttamente interessata dalla presenza di pozzi destinati al Civico Acquedotto. Area molto vulnerabile
  - b - Area di ricarica dell'acquifero della pianura costiera di Vada ad oriente della zona direttamente interessata dalla presenza di pozzi destinati al Civico Acquedotto. Area vulnerabile
  - c- Area della pianura costiera occidentale soggetta ad ingressione di acque marine. Aree molto vulnerabili
  - d - Area di ricarica dell'Acquifero presente nella formazione dei Calcari di Rosignano della zona collinare. Aree molto vulnerabili
  - e - Aree delle zone collinari legate a sistemi di circolazione di acque termali e/o minerali. Aree mediamente vulnerabili
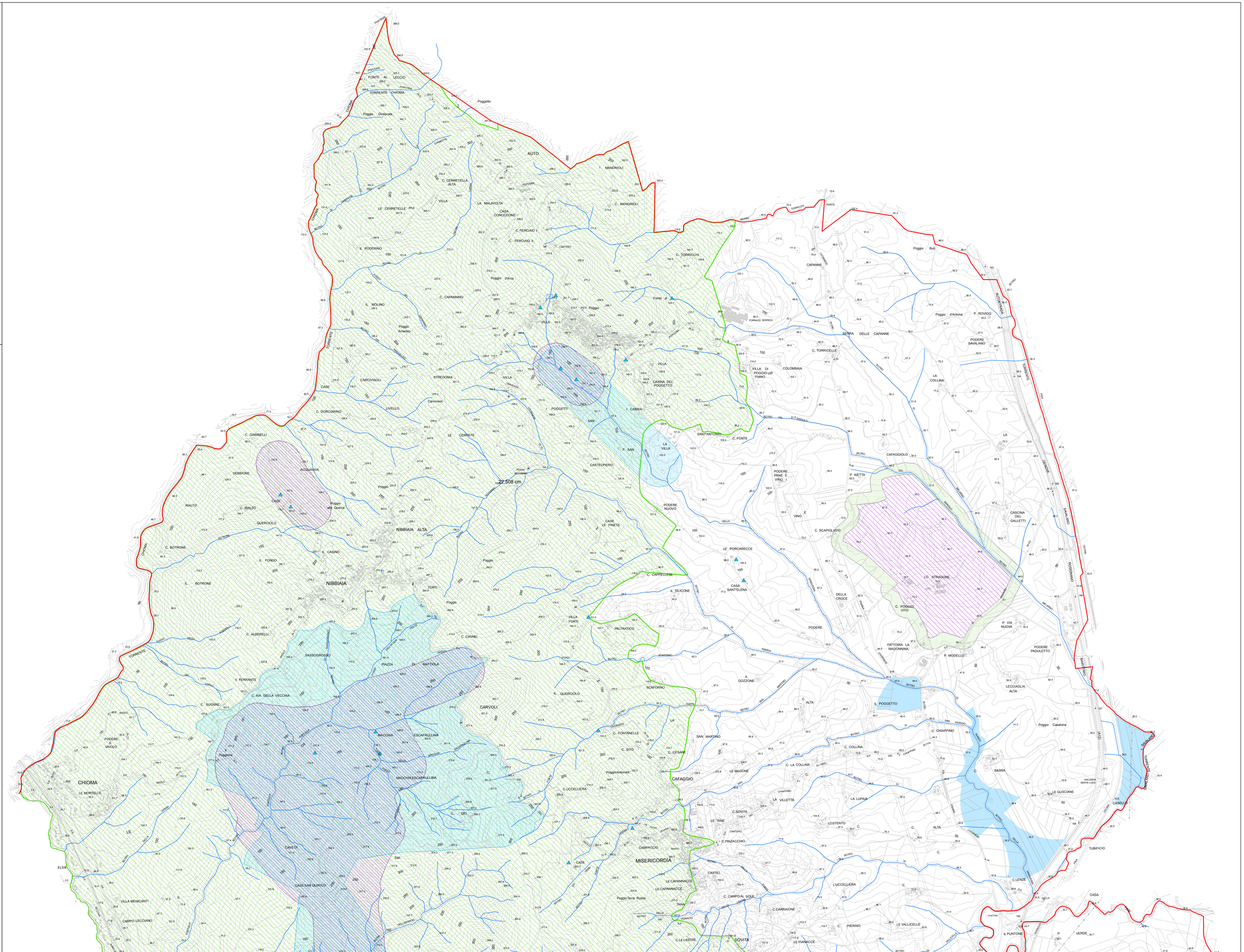
Fonte: Elaborazione dei dati provenienti dalle tavole di QC del Regolamento Urbanistico