

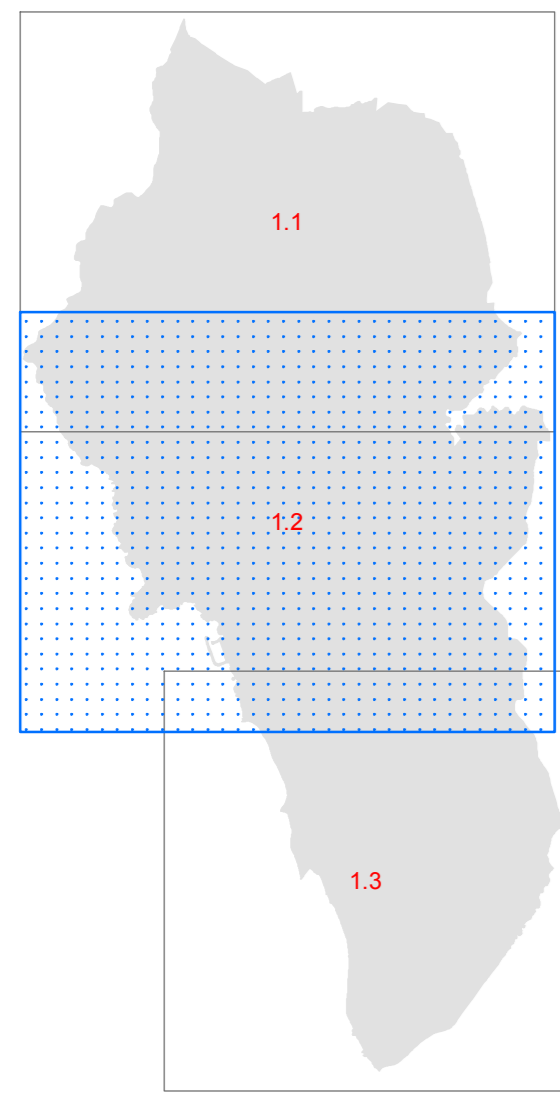

COMUNE DI ROSIGNANO M.M.  
PROVINCIA DI LIVORNO

Architetto: Daniele Donati  
Dipartimento di Pianificazione e Sviluppo del Territorio: Andrea Innocenti  
Responsabile del procedimento: G. O. G. Pianificazione Territoriale e Controllo Urbanistico: Daniela Fiorucci  
Gestore della comunicazione: Daniela Fiorucci



REV. MARZO 2020

**Pr T-URB 1.2**  
Centro

Individuazione del territorio urbanizzato  
ai sensi dell'art. 224 della L.R. 65/2014.  
Confronto tra perimetrazione PTC e PO

SCALA 1:10.000

**LEGENDA**

INDIVIDUAZIONE DEL NUOVO PERIMETRO DEL TERRITORIO URBANIZZATO

**PIANO TERRITORIALE DI COORDINAMENTO -  
PROVINCIA DI LIVORNO**

Decreto Presidenziale n. 46 del 13.03.2015

- TERRITORIO AGRICOLO
- TERRITORIO URBANIZZATO

