

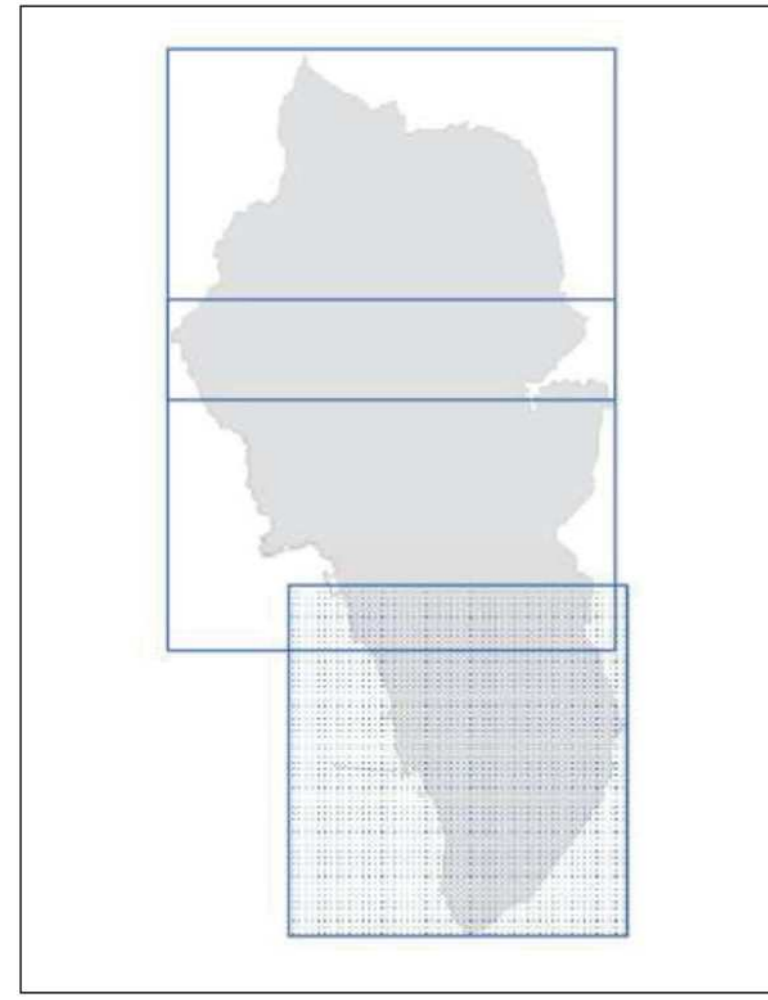

Comune di Rosignano M.mo Provincia di Livorno

Assessore alla Programmazione del Territorio, Demanio Marittimo, Infrastrutture, Tutela Ambientale e Parchi: **Flaminio Dini**
Dirigente del Settore Programmazione e Sviluppo del Territorio: **Andrea Innocenti**
Responsabile del procedimento e dell'U.D. Pianificazione Territoriale e Demanio Marittimo: **Stefano Masarati**
Garante della comunicazione: **Carla Ricci**

Studi agronomici: **Dati Agr. Paolo Gandi**
collaboratori:
dot. **for. Alessandro Bonati**
per agr. **Flaminio Gandi**
per agr. **Silvia Tammaro**
Studi ambientali: **Dot. Ann. Maria Chiara**
collaboratori:
dot. **ing. Giovanni Rossi**
dot. **ing. Maria Vicario**
Studi geologici: **GIOTTONO BIANCHI**
dot. **geol. Luciano Lorenzi**
dot. **geol. Ivano Biondi**
Studi strutturali: **CHARRIN ASSOCIATI Ingegneri**
Chiesi e Antonelli
dot. **ing. Raimo Chiesi**
dot. **ing. Luigi Biondi**
dot. **ing. Alessandro Biondi**



REV. MARZO 2020

PR **PP6.3**
SUD

CARTA DEI PAESAGGI AGRARI

SCALA 1:10.000

Legenda

- Confine Comunale
- Territorio urbanizzato
- Area boschive
- Boschi di conifere
- Boschi di latifoglie
- Boschi misti di conifere e latifoglie

A: Paesaggio agrario della bonifica storica

- A1 - alta fertilità, con terreni profondi maglia poderalia media e geometrica, media intensità edilizia concentrata per lo più lungo la vallata.
- A2 - alta fertilità, con terreni profondi maglia poderalia media e geometrica alta densità edilizia o frazionamenti per agricoltura del tempo libero e amatoriale.
- A3 - con terreni profondi maglia poderalia media e geometrica con limitazioni all'utilizzazione agricola per la presenza dell'ingressione salina, di fenomeni di ristagno, di infrastrutture, servizi e edificato.

B: Paesaggio agrario della collina interna

- B1 - a maglia poderalia media a tratti fitta per un elevato indice di frazionamento con intensità edilizia caratterizzata da un'alta densità insediativa, terreni di buona fertilità mediamente profondi adatti alle coltivazioni tipiche della collina.

C: Paesaggio agrario dei sedimenti pliocenici

- C1 - a maglia larga e tratti media con basso livello insediativo sparso, con terreni di buona fertilità ma con limitazioni all'utilizzazione agricola dei suoli per le pendenze e la matrice argillosa caratterizzata da bassa presenza di elementi vegetali naturali.

D: Paesaggio agrario della collina litoranea e alta collina

- D1 - a maglia poderalia media, caratterizzato dall'alternanza dei boschi ai terreni coltivati e a parcelle e garighe con media ed alta limitazione all'utilizzazione agricola dei suoli per la presenza di terreni superficiali.

