

COMUNE DI ROSIGNANO M.MO
 PROVINCIA DI LIVORNO

Sindaco: Daniele Zorzi
 Assessore alla Programmazione del Territorio, Demanio Pubblico, Infrastruttura, Tutela Ambientale e Parchi: Vincenzo Orzi
 Dirigente del Settore Programmazione e Sviluppo del Territorio: Andrea Innocenti
 Responsabile del procedimento: e.d.F.U.C. Pianificazione Territoriale e Demanio Marittimo: Stefano Marzulli
 Esperto della consultazione: Daniele Zorzi

REV. MARZO 2020

QC IDRO 1.2 VINCOLI IDROGEOLOGICI
 CENTRO

SCALA 1:10.000

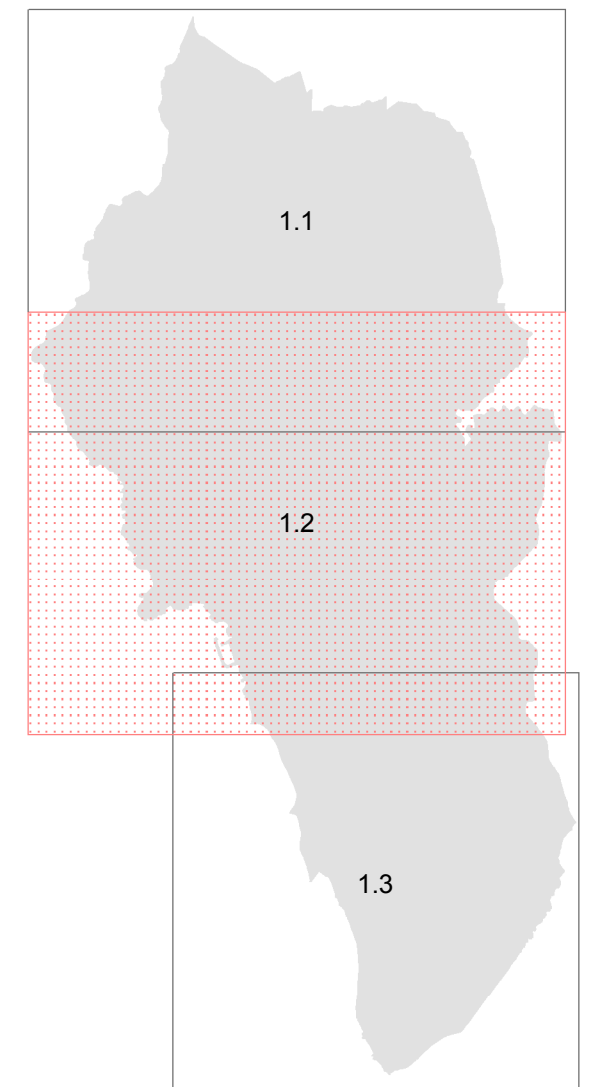
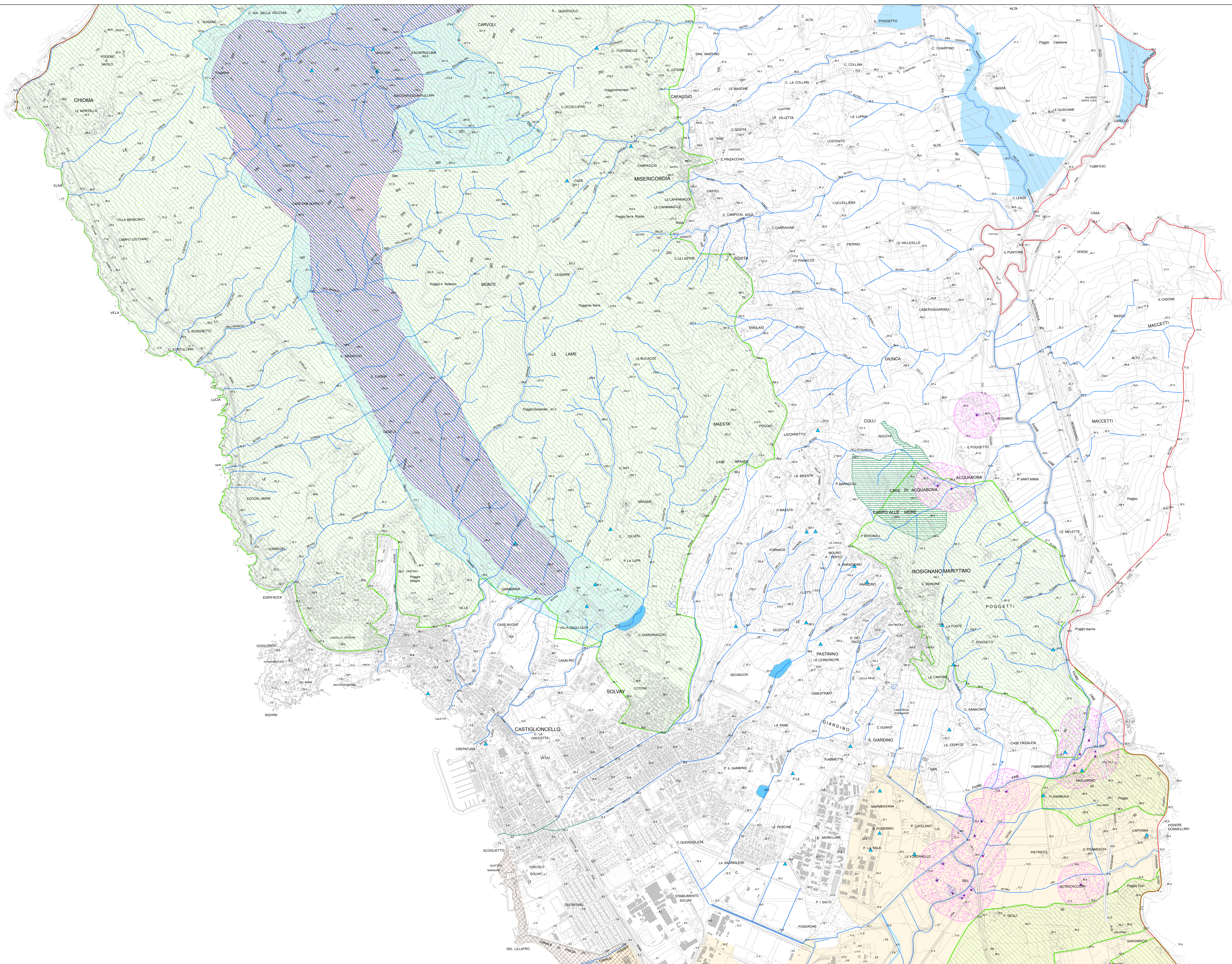
Legenda

- Confine comunale
- ▲ Sorgenti
- Pozzi acquedotto
- Reticolo idrografico (lr 79/2012)
- Reticolo idrografico (lr 79/2012) - Tratto tombato
- Area di rispetto delle acque minerali e termali
- Discarica
- Area di rispetto della discarica (D.M. LLPP del 04/02/77)
- Aree esistenti per gli interventi di protezione idraulica
- Aree destinate alla realizzazione degli interventi di protezione idraulica in progetto
- Vincolo idrogeologico (R.D. n°3267/23 e Regolamento n°1126/26)
- Zone vulnerabili da nitrati (DCRT 16 luglio 2007, n. 520 e s.m.i.)
- Impianti d'acquedotto
- Aree di salvaguardia delle acque destinate al consumo umano**
- 1 - zona di tutela assoluta
- 2 - zona di rispetto. Area molto vulnerabile
- 3 - Zone di protezione
- a - Area di ricarica dell'acquifero della pianura costiera di Vada direttamente interessata dalla presenza di pozzi destinati al Civico Acquedotto. Area molto vulnerabile
- b - Area di ricarica dell'acquifero della pianura costiera di Vada ad oriente della zona direttamente interessata dalla presenza di pozzi destinati al Civico Acquedotto. Area vulnerabile
- c - Area della pianura costiera occidentale soggetta ad ingressione di acque marine. Aree molto vulnerabili
- d - Area di ricarica dell'Acquifero presente nella formazione dei Calcari di Rosignano della zona collinare. Aree molto vulnerabili
- e - Aree delle zone collinari legate a sistemi di circolazione di acque termali e/o minerali. Aree mediamente vulnerabili

Fonte: Elaborazione dei dati provenienti dalle tavole di QC del Regolamento Urbanistico