PIANO STRUTTURALE

Comune di Rosignano M.mo
Provincia di Livorno

Sindaco: *Alessandro Franchi*
Assessore alla Programmazione del Territorio, Demanio Marittimo: *Marghenta Pia*
Dirigente del Settore Programmazione e Sviluppo del territorio: *Andrea Immorali*
Responsabile del procedimento e dell'U.O. pianificazione: *Stefania Marcellini*
Garante dell'informazione e della partecipazione: *Simona Repole*

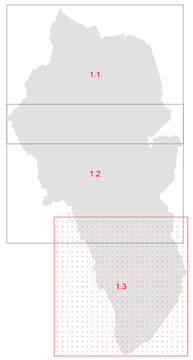

APRILE 2019

Qc

BcP 1.3
SUD

VINCOLI IN ATTUAZIONE DEL CODICE DEI BENI CULTURALI E DEL PAESAGGIO

SCALA 1:10.000

Legenda

Beni architettonici tutelati ai sensi della II parte del D.Lgs 22 gennaio 2004 n. 42

- Beni architettonici tutelati
- Beni architettonici tutelati

Immobili ed aree di notevole interesse pubblico D.Lgs 22 gennaio 2004 n. 42, art. 136

- Fascia Litoranea sita nel Comune di Rosignano M.mo
  Codice regionale 9049170
  Codici ministeriali 90193, 90192, 90191

Aree tutelate per legge D.Lgs. 22 gennaio 2004 n. 42, art. 142
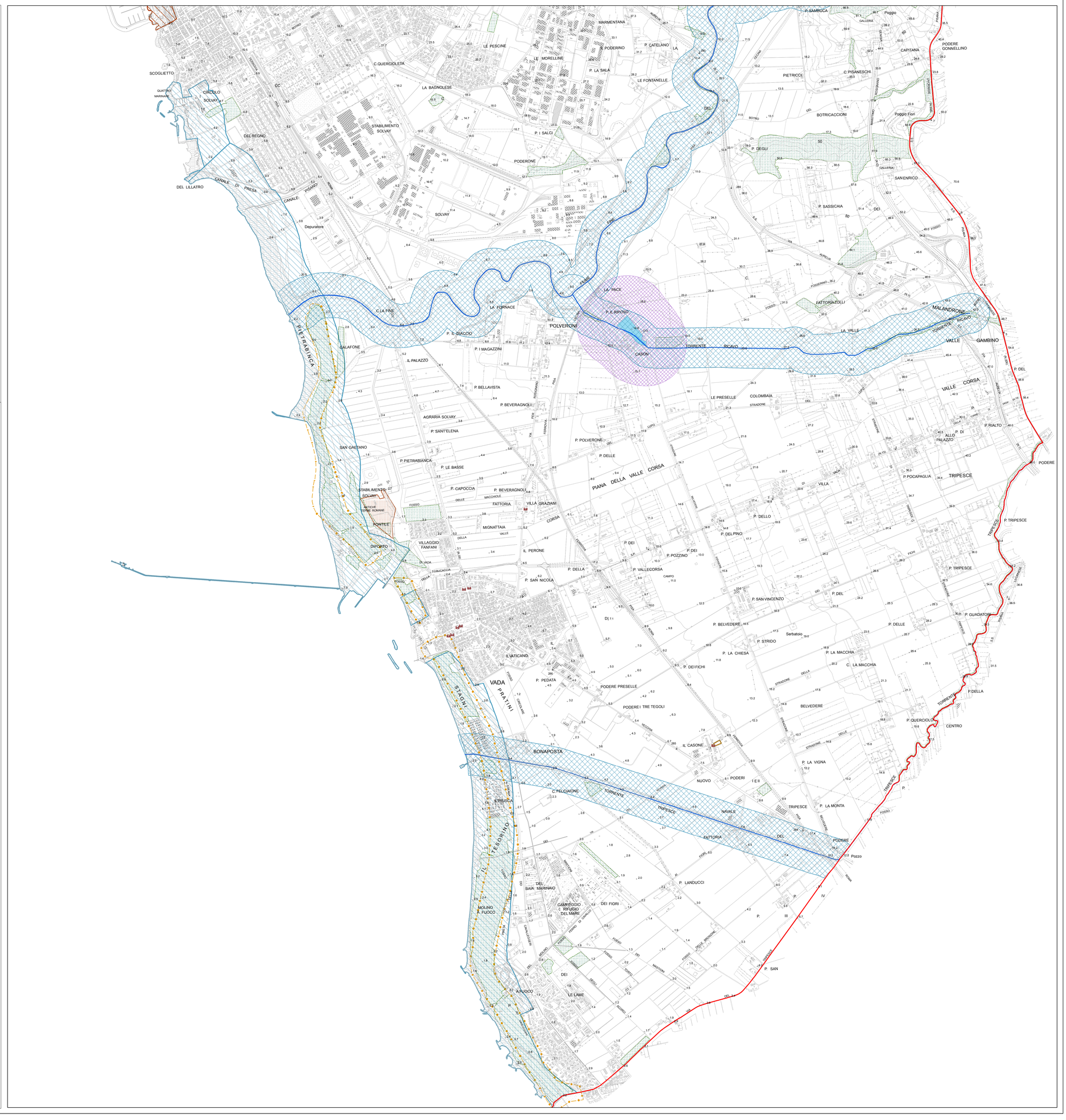
- Territorio costiero (art. 142, c. 1, lettera a)
- Laghi (art.142 c.1, lett. b,)
- Territori contermini ai laghi (art.142 c.1, lett. b,)
- Fiumi, torrenti e corsi d'acqua, (art. 142, c.1, lettera c)
- Fasce laterali di rispetto di fiumi torrenti corsi acqua (art. 142, c. 1, lettera c)
- Parco e riserva nazionale o regionale (art. 142, c. 1, lettera f)
  da PIT con valenza di Piano Paesaggistico
  - EUAP1017 Parco Provinciale dei Monti Livornesi
- Parco e riserva nazionale o regionale (art. 142, c. 1, lettera f)
  da PIT con valenza di Piano Paesaggistico agg 2018
  - EUAP0144 Riserva naturale Tombolo di Cecina D.M. 13.07.77
  - IT5160003 Tombolo di Cecina
- Territorio coperto da foresta e bosco (art. 142, c. 1, lettera g)
- Zona di interesse archeologico (art. 142, c. 1, lettera m)
  da PIT con valenza di Piano Paesaggistico
- Confine comunale