

Conferenza Paesaggistica
ai sensi art. 21 della Disciplina di PIT-PPR
Relazione per conferenza conclusiva

Analisi delle aree tutelate per legge

I territori coperti da foresta e da boschi
(art. 142, co.1 lett. g D.Lgs 42/2004)

Confronto perimetrazione aree boscate piano operativo e PIT/PPR



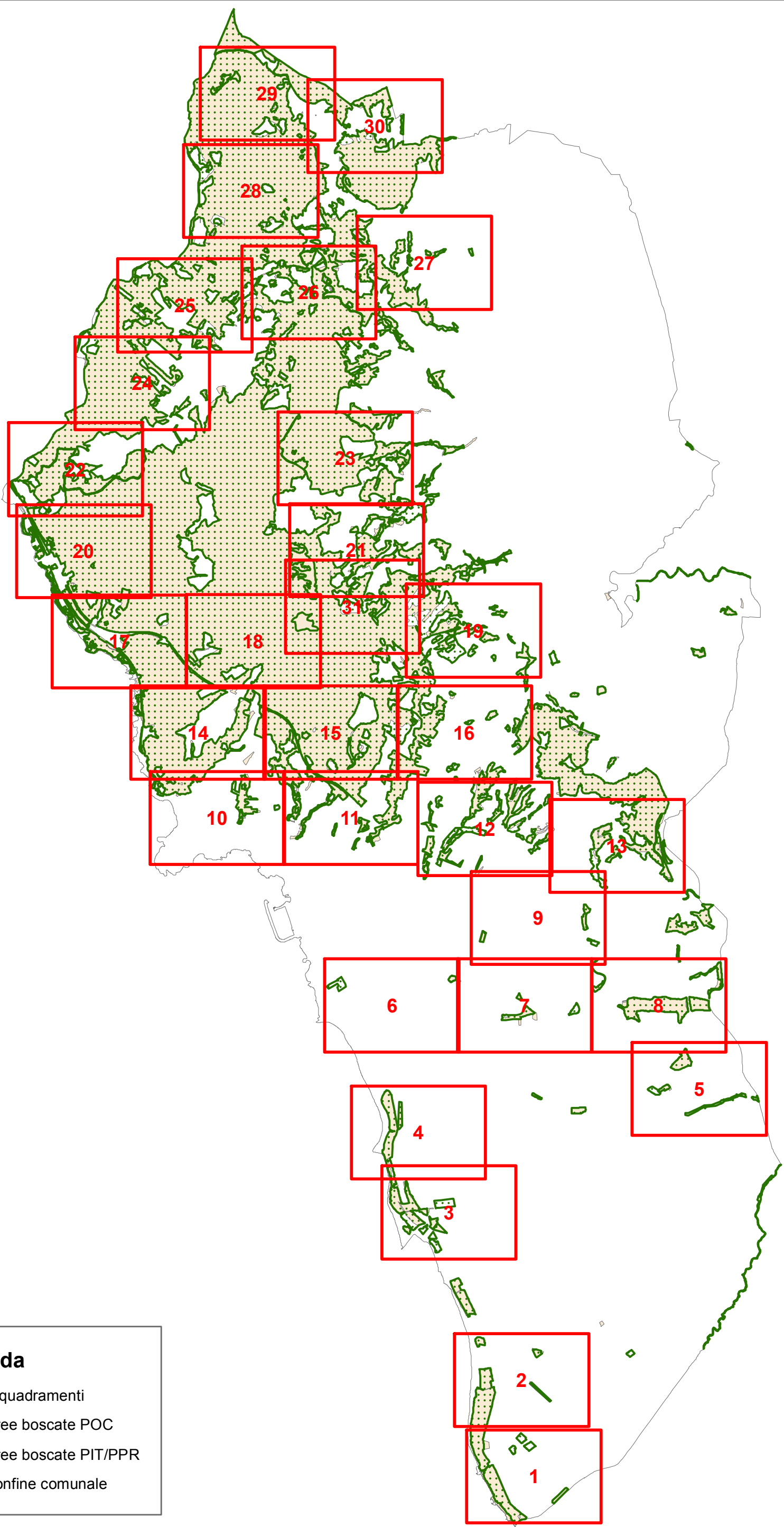

Allegato B3

Riquadri da n. 21 a n. 31

Pianificazione Territoriale e Demanio M.mo
Arch. Stefania Marcellini
Documento firmato con firma digitale
ai sensi dell'art. 21 D.Lgs 82/2005



Legenda

-  inquadramenti
-  aree boscate POC
-  aree boscate PIT/PPR
-  confine comunale

Riquadro n. 21

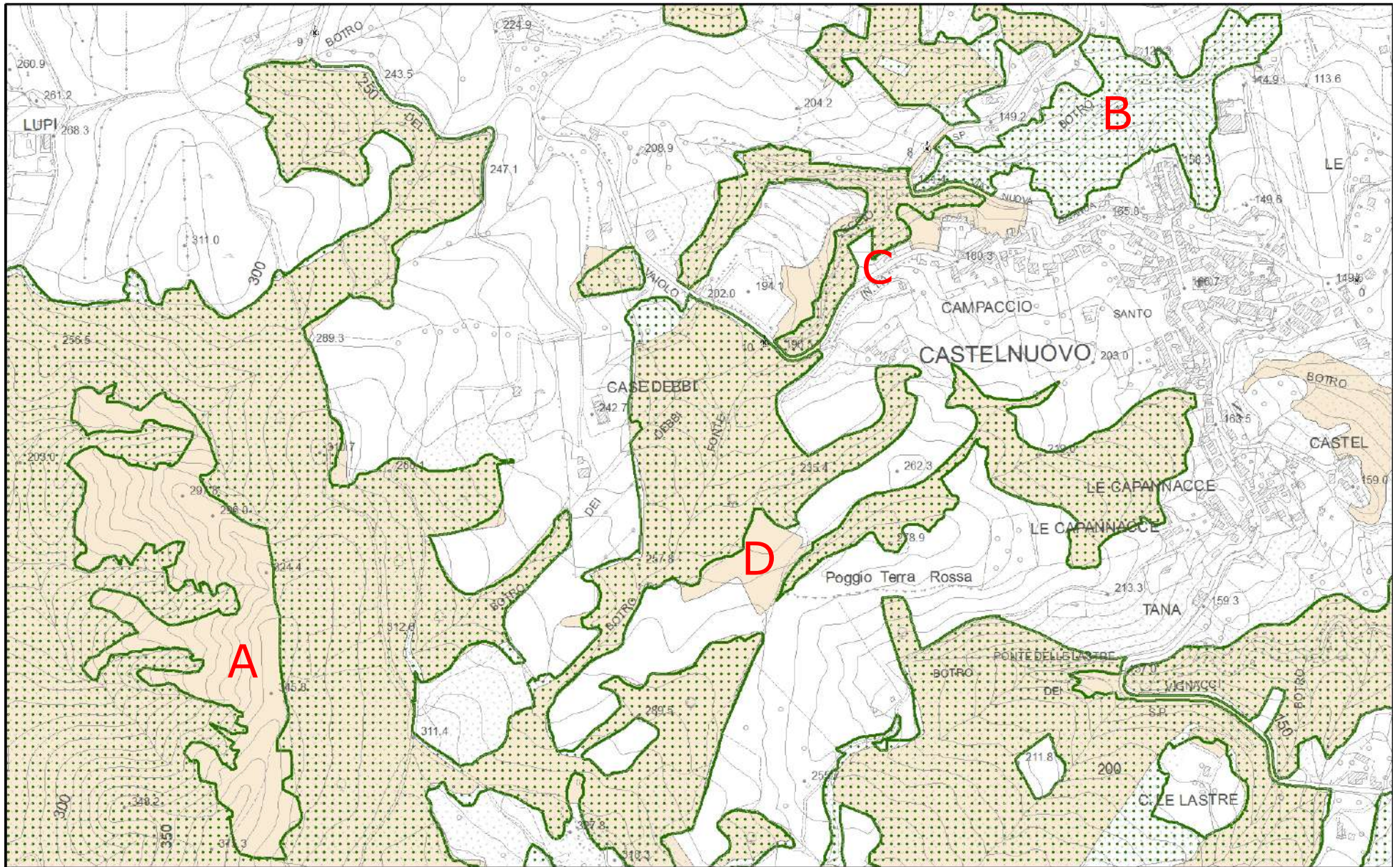

Quadro di analisi con individuate le aree analizzate

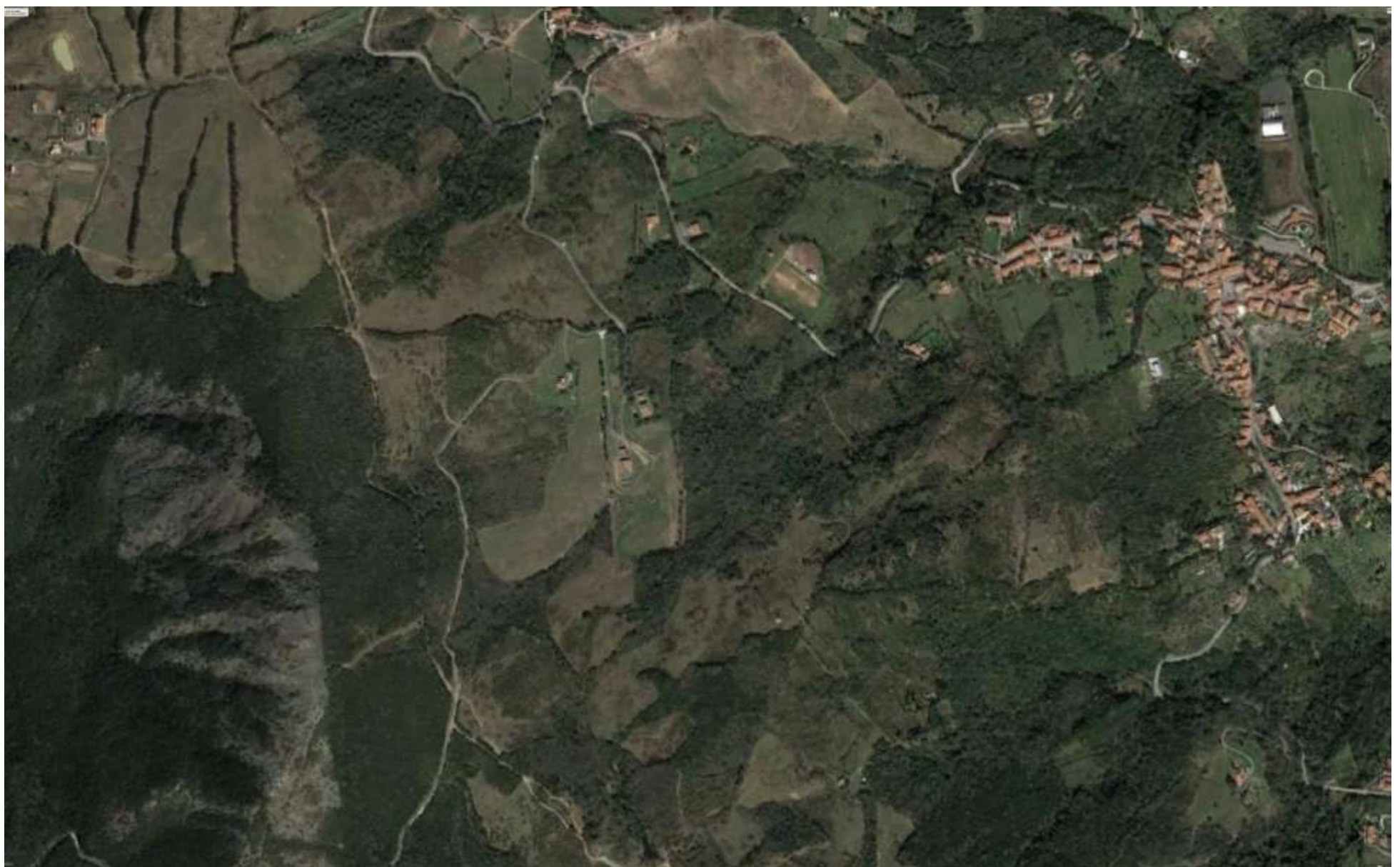

Estratto da Google Earth

Estratto riquadro n. 21A



Il perimetro dell'area boscata del PIT-PPR (in arancio) è stato rettificato al fine di rendere coerente il medesimo con lo stato dei luoghi.

Nella redazione del Quadro Conoscitivo del PO l'utilizzo di una scala maggiore ha permesso di dettagliare in maniera più puntuale i perimetri delle aree boscate (in verde il perimetro delle aree boscate individuate nel PO).

La parte eliminata non presenta alcuna copertura boschiva (vedi anche Geoscopio ortofoto anni 2007, 2016)

Google Earth immagini 22/03/2018



Geoscopio- Ortofoto anno 2010 10K

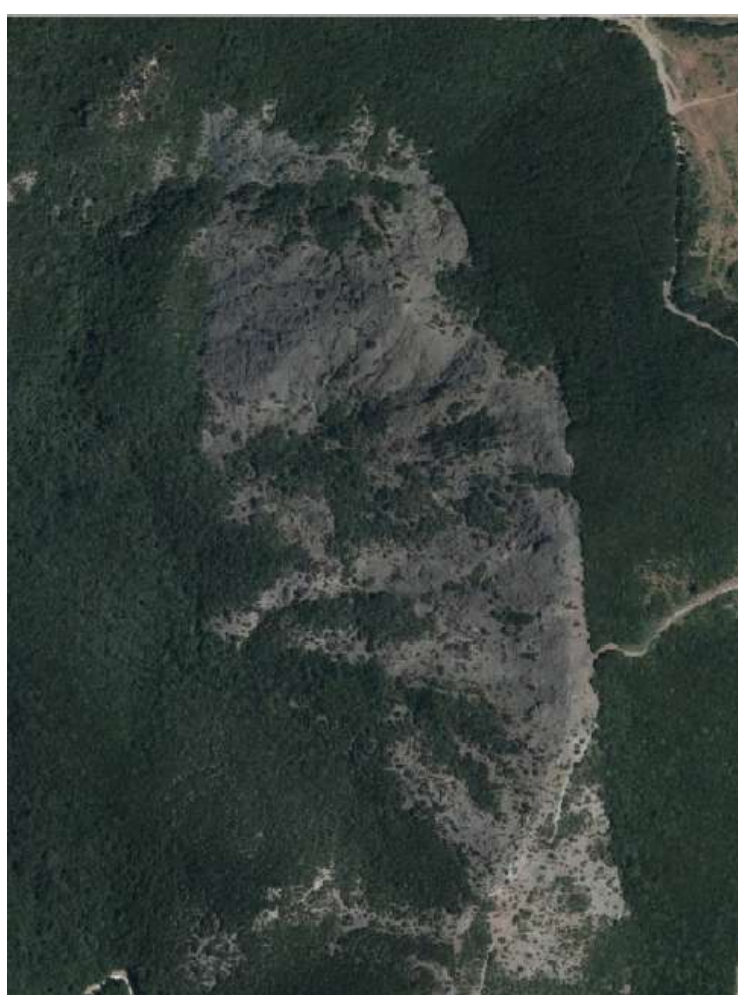

Geoscopio- Ortofoto anno 2016 5K

Estratto riquadro n. 21B



Trattasi di nuova area boscata di estensione superiore a 2000 mq in aggiunta a quelle individuate dal PIT-PPR. Il perimetro dell'area boscata del PIT-PPR (in arancio) è stato aggiornato e ampliato al fine di rendere coerente il medesimo con lo stato dei luoghi.

Anche dalla lettura diacronica degli inquadramenti sotto riportati (Geoscopia ortofoto anni 1988,1996 e 2007) risulta evidente che l' area è interessata da copertura boschiva

Il P.O. riconosce alla nuova area le caratteristiche di cui all'art. 3 co. 1 della LR 39/2000



Geoscopia-Ortofoto anno 1988 10K



Geoscopia- Ortofoto anno 1996 10K



Geoscopia-Ortofoto anno 2007 10K

Estratto riquadro n. 21C



Il perimetro dell'area boscata del PIT-PPR (in arancio) è stato rettificato al fine di rendere coerente il medesimo con lo stato dei luoghi.

Nella redazione del Quadro Conoscitivo del PO l'utilizzo di una scala maggiore ha permesso di dettagliare in maniera più puntuale i perimetri delle aree boscate (in verde il perimetro delle aree boscate individuate nel PO)..

Si eliminano alcune porzioni dell'area boscata del PIT_PPR in quanto:

- trattasi di area interessata da orto e filari di ulivi coltivati su terrazzamenti (area 1);
- trattasi in parte di pertinenza di edifici esistenti e in parte area non interessata da copertura arborea (2);
- trattasi di area incolta.

Area identificata con il n. 1



Immagine 2019 tratta da GoogleMaps



Google Maps Vista dell'area da via Nuova Zelanda

Area identificata con il n. 2



Geoscopia-Ortofoto anno 1996 10K



Geoscopia-Ortofoto anno 2013 10K

Area identificata con il n. 3



Geoscopia- Ortofoto anno 1988 10K



Geoscopia-Ortofoto anno 2016 5K

Estratto riquadro n. 21D



Il perimetro dell'area boscata del PIT-PPR (in arancio) è stato rettificato al fine di rendere coerente il medesimo con lo stato dei luoghi.

Nella redazione del Quadro Conoscitivo del PO l'utilizzo di una scala maggiore ha permesso di dettagliare in maniera più puntuale i perimetri delle aree boscate (in verde il perimetro delle aree boscate individuate nel PO)..

Nell'area eliminata non è presente copertura boschiva pertanto si ritiene, vista la superficie dell'area (mq. 14837 circa), di escludere ai sensi della normativa vigente, la medesima dall'area boscata del PIT-PPR.

Google Earth immagine 22/03/2018

Estratto riquadro n. 22A



Il perimetro dell'area boscata del PIT-PPR(in arancio) è stato aggiornato e ampliato al fine di rendere coerente il medesimo con lo stato dei luoghi.

Nella redazione del Quadro Conoscitivo del PO l'utilizzo di una scala maggiore ha permesso di dettagliare in maniera più puntuale i perimetri delle aree boscate (in verde il perimetro delle aree boscate individuate nel PO).

Pur essendo localizzate all'interno del territorio urbanizzato le aree non presentano le caratteristiche di cui al co. 5 dell'art. 3 della LR 30/2000 pertanto il P.O. gli riconosce le caratteristiche di cui all'art. 3 co. 1 della LR 39/2000.

Riquadro n. 23

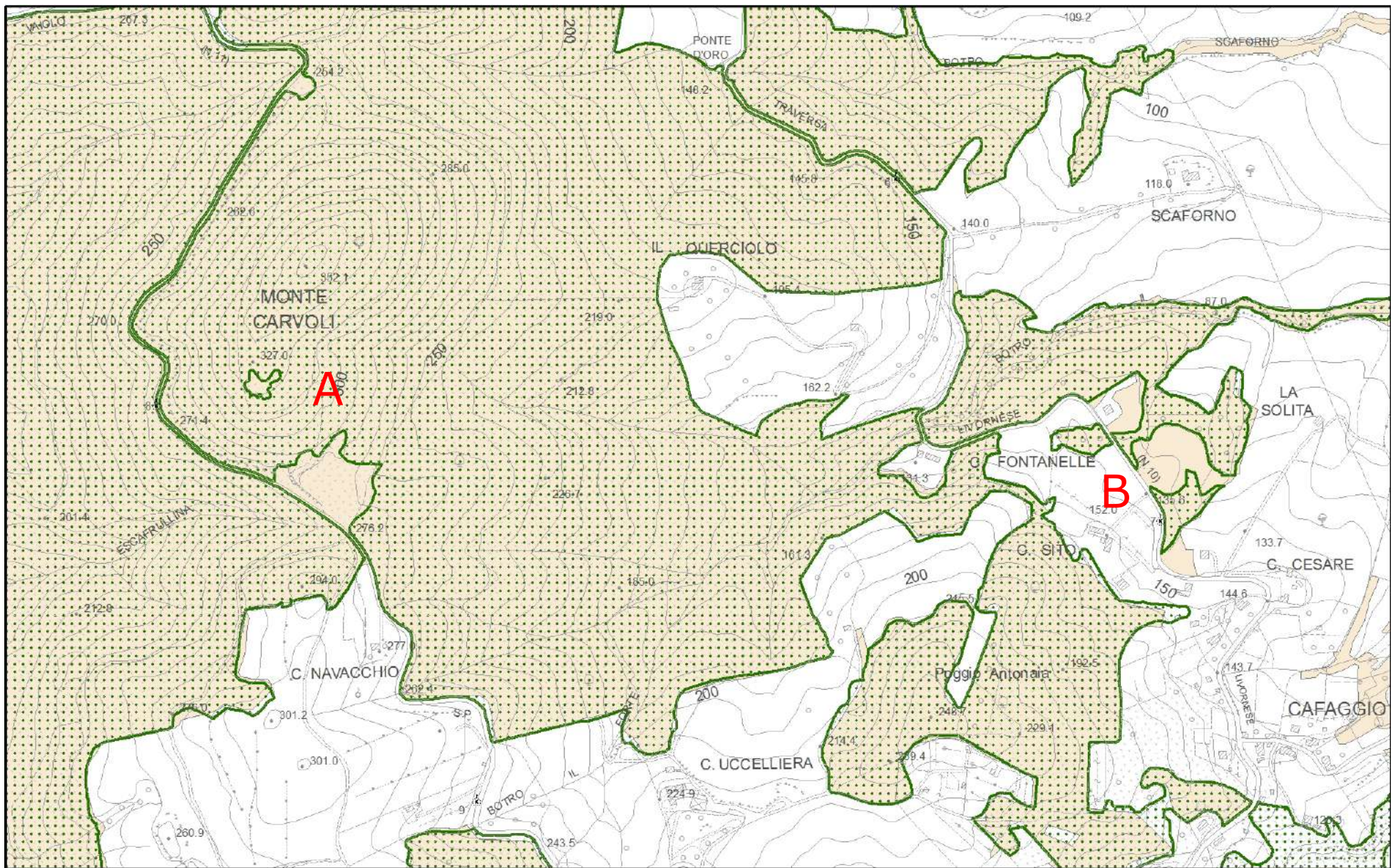

Quadro di analisi con individuate le aree analizzate



Estratto da Google Earth

Estratto riquadro n. 23A



Il perimetro dell'area boscata del PIT-PPR (in arancio) è stato rettificato al fine di rendere coerente il medesimo con lo stato dei luoghi. Nella redazione del Quadro Conoscitivo del PO l'utilizzo di una scala maggiore ha permesso di dettagliare in maniera più puntuale i perimetri delle aree boscate (in verde il perimetro delle aree boscate individuate nel PO).

Le parti eliminate non presentano alcuna copertura boschiva (vedi anche Geoscopio ortofoto anni 1996, 2010 e 2013)

Google Earth 22/03/2018



Geoscopio-Ortofoto anno 1996 10K



Geoscopio-Ortofoto anno 2010 10K



Geoscopio-Ortofoto anno 2013 10K

Estratto riquadro n. 23B



Il perimetro dell'area boscata del PIT-PPR (in arancio) è stato rettificato al fine di rendere coerente il medesimo con lo stato dei luoghi. Nella redazione del Quadro Conoscitivo del PO l'utilizzo di una scala maggiore ha permesso di dettagliare in maniera più puntuale i perimetri delle aree boscate (in verde il perimetro delle aree boscate individuate nel PO).
Le parti eliminate (identificate con i numeri 1,2 e 3) , di superficie maggiore di mq. 2000, non presentano alcuna copertura boschiva (vedi Geoscopio ortofoto anni 1996, 2010)

Google Earth immagini del 22/03/2018



Geoscopio-Ortofoto anno 1996 10K



Geoscopio- Ortofoto anno 2010 10K

Estratto riquadro n. 24A



Il perimetro dell'area boscata del PIT-PPR (in arancio) è stato rettificato al fine di rendere coerente il medesimo con lo stato dei luoghi.

L'area individuate nel PO non è riconosciuta come bosco nel PIT/PPR.

In relazione alla lettura diacronica degli inquadramenti sotto riportati (Geoscopia ortofoto anni 2007,2013) risulta evidente che l'area identificata con il numero 1, è interessata da copertura boschiva.

Il P.O. riconosce all'area le caratteristiche di cui all'art. 3 co. 1 della LR 39/2000.

Nell'area eliminata (2) non è presente copertura boschiva pertanto si ritiene di escludere la medesima dall'area boscata del PIT- PPR.



Geoscopia-Ortofoto 2007 10K



Geoscopia- Ortofoto 2013 10K

Estratto riquadro n. 24B



Il perimetro dell'area boscata del PIT-PPR (in arancio) è stato rettificato al fine di rendere coerente il medesimo con lo stato dei luoghi.

Nella redazione del Quadro Conoscitivo del PO l'utilizzo di una scala maggiore ha permesso di dettagliare in maniera più puntuale i perimetri delle aree boscate (in verde il perimetro delle aree boscate individuate nel PO).

La porzione eliminata (1) non presenta alcuna copertura boschiva (vedi Geoscopio ortofoto anni 2013,2016).

Altresì il perimetro dell'area boscata del PIT-PPR è stato ampliato al fine di rendere coerente il medesimo con lo stato dei luoghi aggiungendo l'area identificata con il numero 2, in quanto la medesima risulta avere una copertura del suolo coperta da vegetazione arborea maggiore a mq. 2000 (art. 3 co. 1 LR 39/00) .



Geoscopio-Ortofoto anno 2013 10K



Geoscopio- Ortofoto anno 2016 5K

Estratto riquadro n. 24C



Il perimetro dell'area boscata del PIT-PPR (in arancio) è stato rettificato al fine di rendere coerente il medesimo con lo stato dei luoghi.

Nella redazione del Quadro Conoscitivo del PO l'utilizzo di una scala maggiore ha permesso di dettagliare in maniera puntuale i perimetri delle aree boscate (in verde il perimetro delle aree boscate individuate nel PO)..

La porzione eliminata (1) non presenta le caratteristiche di cui alla LR 39/00 per l'individuazione delle aree boscate (vedi Geoscopio ortofoto anni 1996,2007).

Altresì il perimetro dell'area boscata del PIT-PPR è stato ampliato al fine di rendere coerente il medesimo con lo stato dei luoghi aggiungendo l'area identificata con il numero 2, in quanto la medesima risulta avere una copertura del suolo coperta da vegetazione arborea maggiore a mq. 2000 (art. 3 co. 1 LR 39/00)



Geoscopio- Ortofoto anno 1996 10K



Geoscopio-Ortofoto anno 2007 10K

Riquadro n. 25

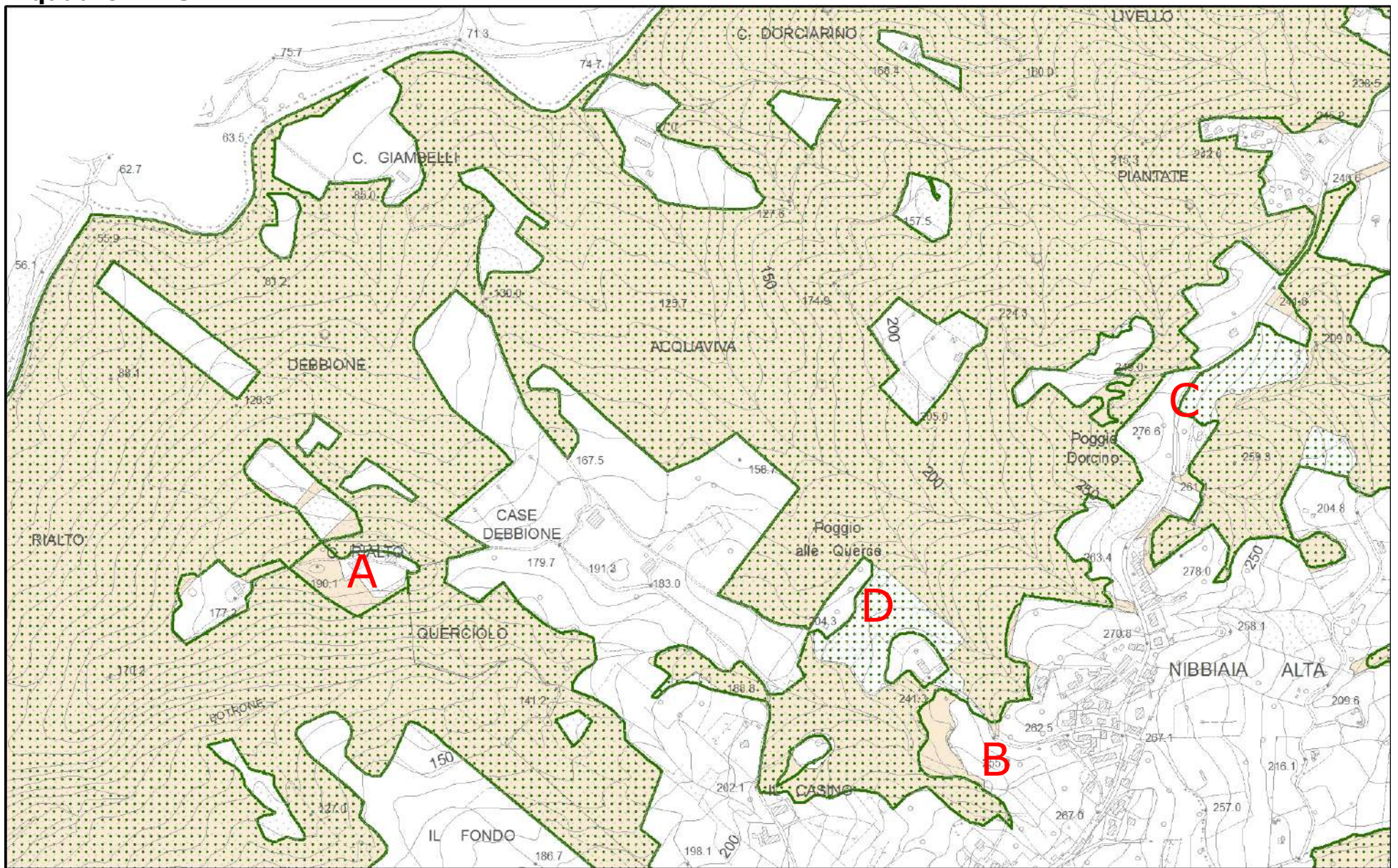

Quadro di analisi con individuate le aree analizzate



Estratto da Google Earth

Estratto riquadro n. 25A



Il perimetro dell'area boscata del PIT-PPR (in arancio) è stato rettificato al fine di rendere coerente il medesimo con lo stato dei luoghi.

Nella redazione del Quadro Conoscitivo del PO l'utilizzo di una scala maggiore ha permesso di dettagliare in maniera più puntuale i perimetri delle aree boscate (in verde il perimetro delle aree boscate individuate nel PO).

Le aree escluse sono interessate da coltivi



Geoscopio- Ortofoto anno 2010 10K



Geoscopio-Ortofoto anno 2016 5K

Estratto riquadro n. 25B



Il perimetro dell'area boscata del PIT-PPR (in arancio) è stato rettificato al fine di rendere coerente il medesimo con lo stato dei luoghi.

Nella redazione del Quadro Conoscitivo del PO l'utilizzo di una scala maggiore ha permesso di dettagliare in maniera più puntuale i perimetri delle aree boscate (in verde il perimetro delle aree boscate individuate nel PO).

La porzione eliminata (1) non presenta alcuna copertura boschiva (vedi immagini da Google Earth del 16/08/2004 e del 08/08/2016 e da Geoscopio ortofoto anno 2005)



Google Earth immagine del 16/08/2004



Google Earth immagine del 08/08/2016



Geoscopia-Ortofoto anno 2005 10K

Estratto riquadro n. 25C



Il perimetro dell'area boscata del PIT-PPR (in arancio) è stato rettificato al fine di rendere coerente il medesimo con lo stato dei luoghi.

Nella redazione del Quadro Conoscitivo del PO l'utilizzo di una scala maggiore ha permesso di dettagliare in maniera più puntuale i perimetri delle aree boscate (in verde il perimetro delle aree boscate individuate nel PO).

Si eliminano alcune porzioni dell'area boscata del PIT_PPR (individuate con il n. 2) in quanto non risultano interessate da copertura boschiva (come si evince dall'immagine tratta da Google Earth del 28/08/2015 e da Geoscopio Ortofoto anno 2016K .

Le aree individuate con il n. 1 risultano interessate da copertura boschiva pertanto il PO gli riconosce le caratteristiche di cui all'art. 3 co. 1 della LR 39/2000.



Geoscopio-Ortofoto anno 2016 5K



Geoscopio- Ortofoto anno 2013 10K



Google Earth immagine del 28/08/2015



Il perimetro dell'area boscata del PIT-PPR (in arancio) è stato rettificato al fine di rendere coerente il medesimo con lo stato dei luoghi.

Nella redazione del Quadro Conoscitivo del PO l'utilizzo di una scala maggiore ha permesso di dettagliare in maniera più puntuale i perimetri delle aree boscate (in verde il perimetro delle aree boscate individuate nel PO).

Dalla lettura diacronica degli inquadramenti sotto riportati (Geoscopio ortofoto anni 2010 e 2016) risulta evidente che l' area è interessata da copertura boschiva

Il P.O. riconosce all'area aggiunta (1) le caratteristiche di cui all'art. 3 co. 1 della LR 39/2000.



Geoscopio-Ortofoto anno 2010 10K



Geoscopio- Ortofoto 2016 5K

Riquadro n. 26

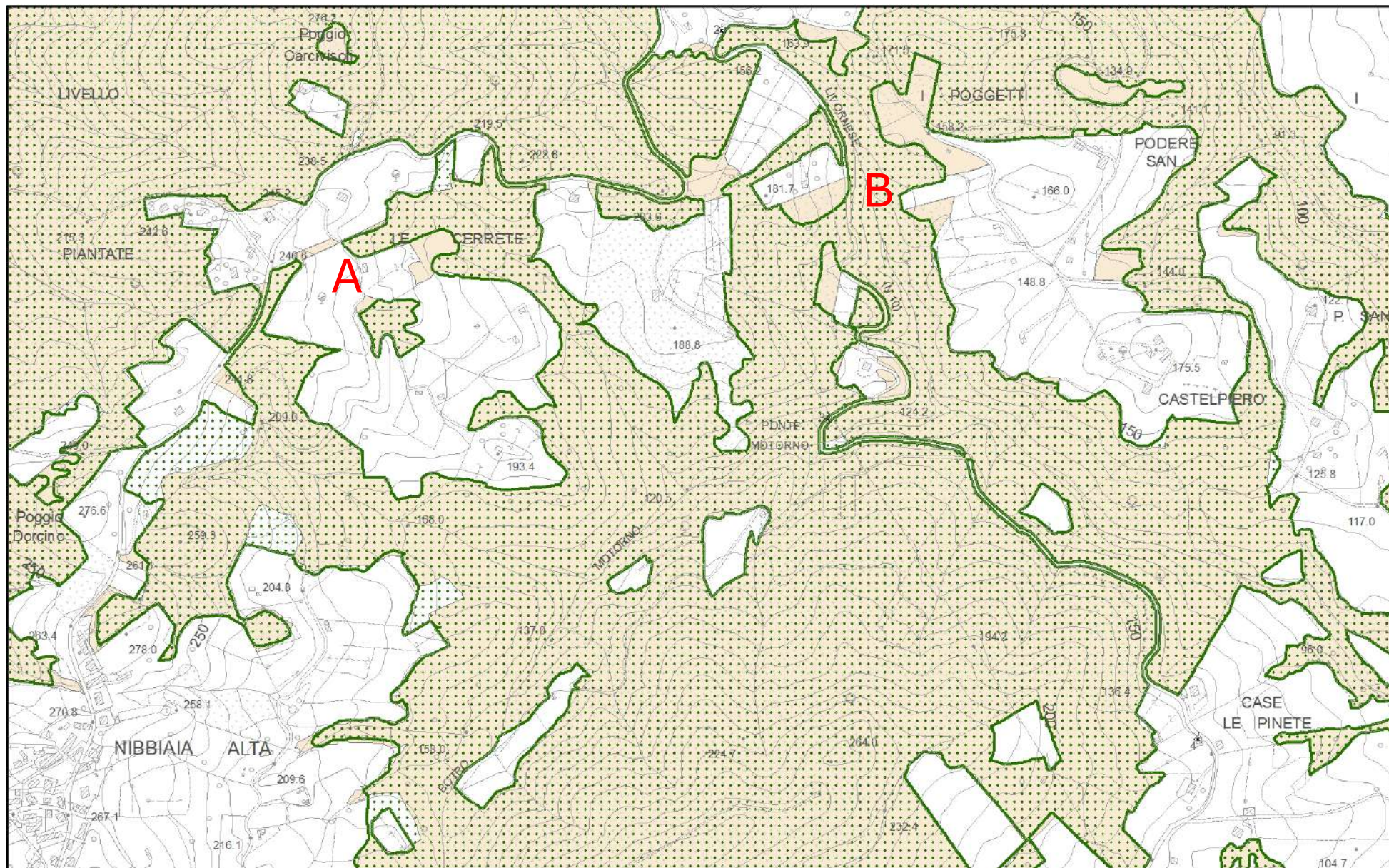

Quadro di analisi con individuate le aree analizzate

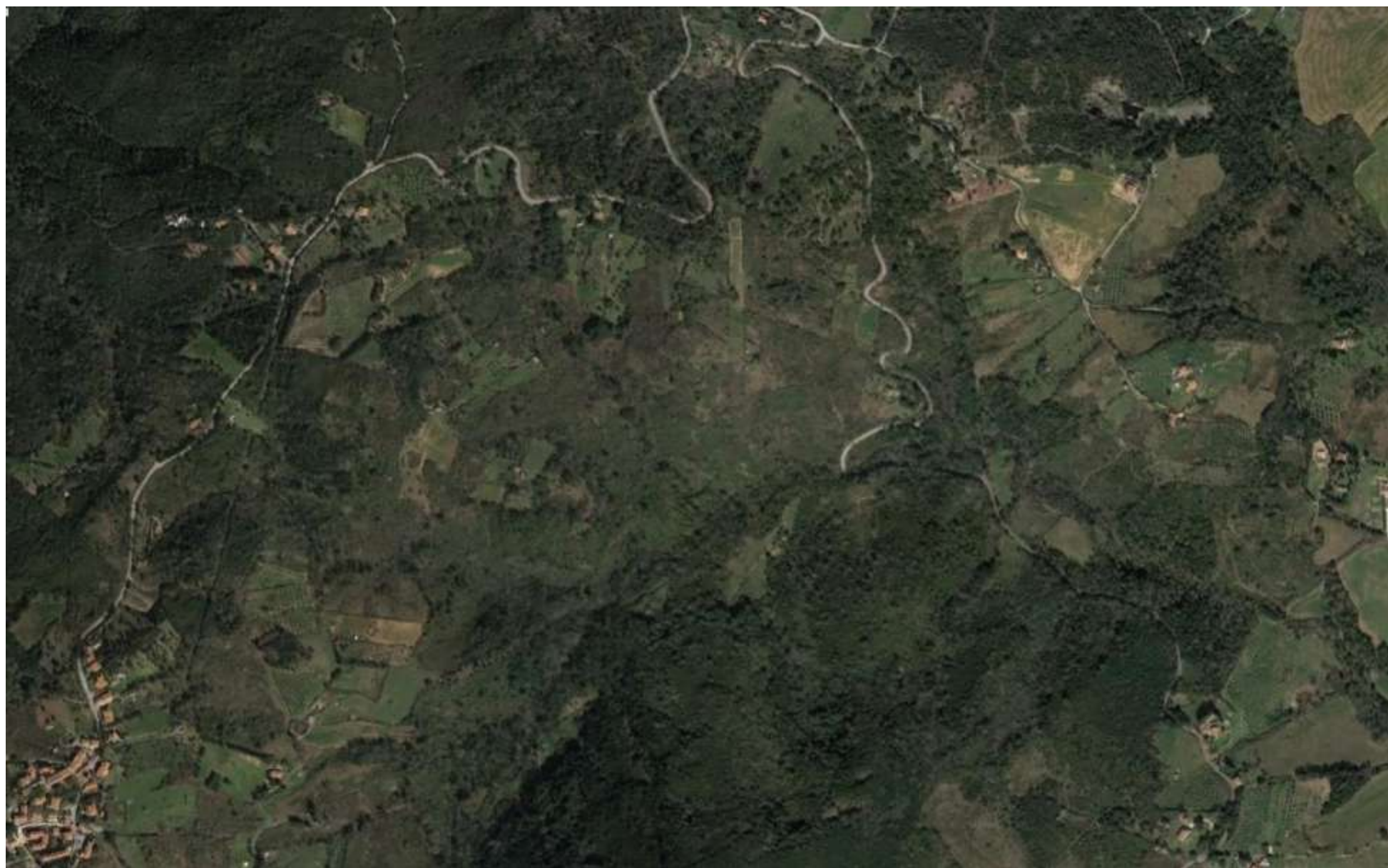

Estratto da Google Earth

Estratto riquadro n. 26A



Il perimetro dell'area boscata del PIT-PPR (in arancio) è stato rettificato al fine di rendere coerente il medesimo con lo stato dei luoghi.

Nella redazione del Quadro Conoscitivo del PO l'utilizzo di una scala maggiore ha permesso di dettagliare in maniera più puntuale i perimetri delle aree boscate (in verde il perimetro delle aree boscate individuate nel PO).

Si eliminano alcune porzioni dell'area boscata del PIT_PPR in quanto:

- trattasi di aree prive di vegetazione arborea;
- trattasi di filare alberato con larghezza inferiore a 20 mt;
- trattasi di rettifiche di perimetro dovute a immagini a scala maggiore

Estratto riquadro n. 26B

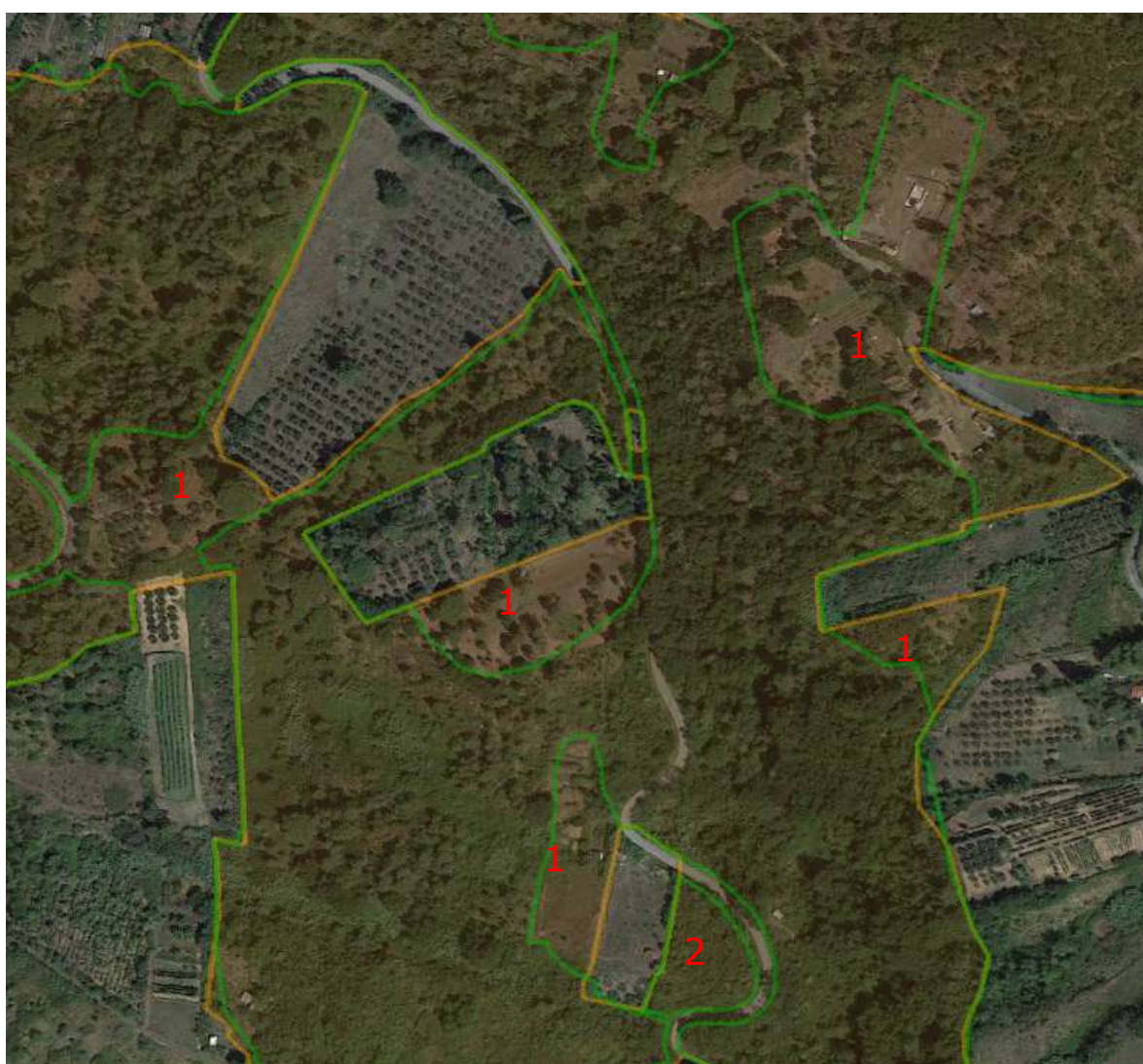

Il perimetro dell'area boscata del PIT-PPR (in arancio) è stato rettificato al fine di rendere coerente il medesimo con lo stato dei luoghi.

Nella redazione del Quadro Conoscitivo del PO l'utilizzo di una scala maggiore ha permesso di dettagliare in maniera più puntuale i perimetri delle aree boscate (in verde il perimetro delle aree boscate individuate nel PO).

Si eliminano alcune porzioni dell'area boscata (identificate con il n. 1) del PIT_PPR in quanto non si riscontrano nelle medesime le caratteristiche dettate dalla LR 39/00 per l'individuazione delle aree boscate.

Il P.O. riconosce all'area aggiunta (2) le caratteristiche di cui all'art. 3 co. 1 della LR 39/2000.

Riquadro n. 27

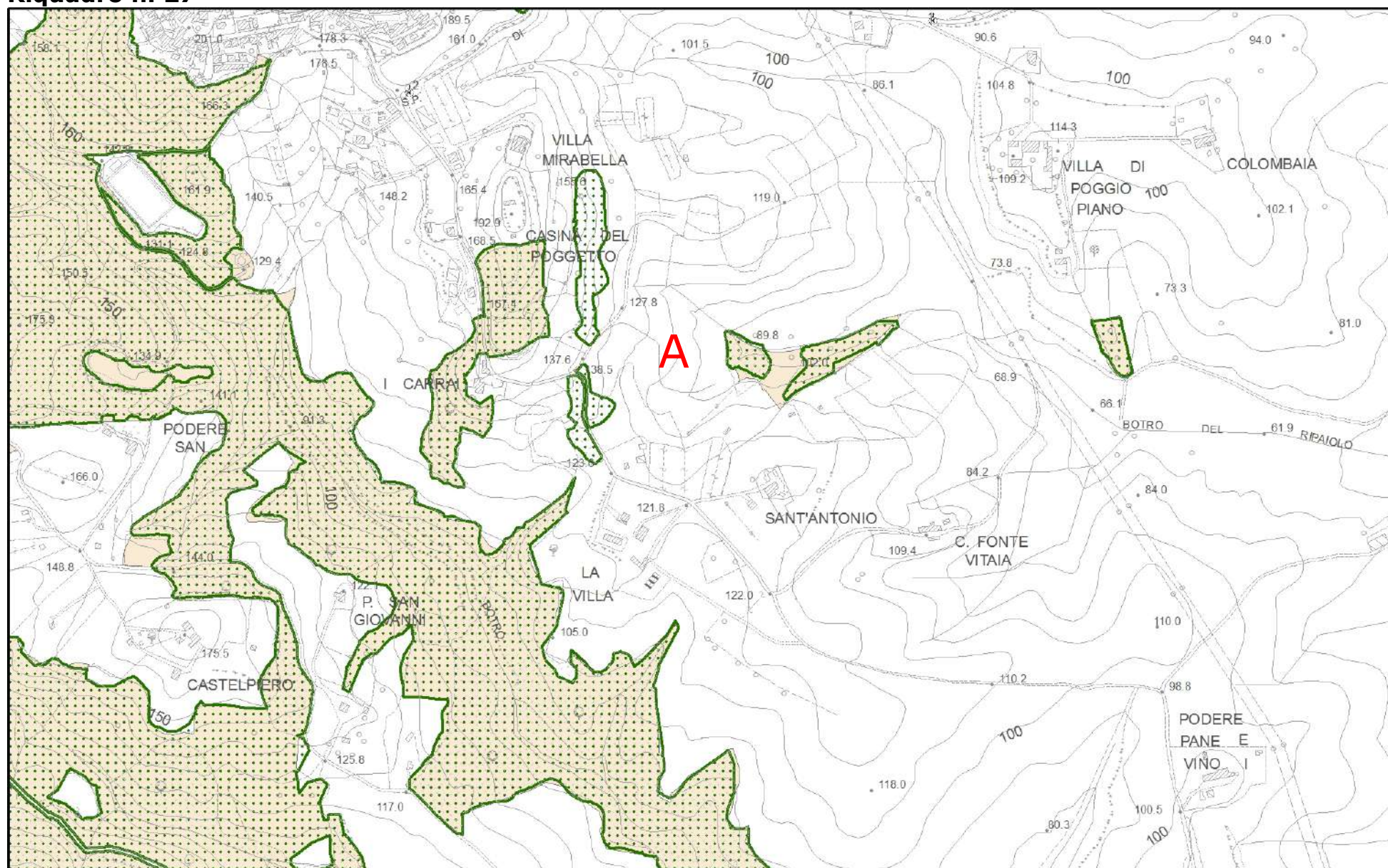

Quadro di analisi con individuate le aree analizzate



Estratto da Google Earth

Il perimetro dell'area boscata del PIT-PPR (in arancio) è stato rettificato al fine di rendere coerente il medesimo con lo stato dei luoghi. Nella redazione del Quadro Conoscitivo del PO l'utilizzo di una scala maggiore ha permesso di dettagliare in maniera più puntuale i perimetri delle aree boscate (in verde il perimetro delle aree boscate individuate nel PO).

Si elimina una porzione dell'area boscata (identificata con il n. 1) del PIT_PPR in quanto trattasi di area coltivata con presenza di olivi.

Altresì il perimetro dell'area boscata del PIT-PPR è stato ampliato al fine di rendere coerente il medesimo con lo stato dei luoghi aggiungendo le aree identificate con il numero 2, in quanto le medesime risultano avere una copertura del suolo coperta da vegetazione arborea ed arbustiva maggiore a mq. 2000 (art. 3 co. 1 LR 39/00).

Riquadro n. 28

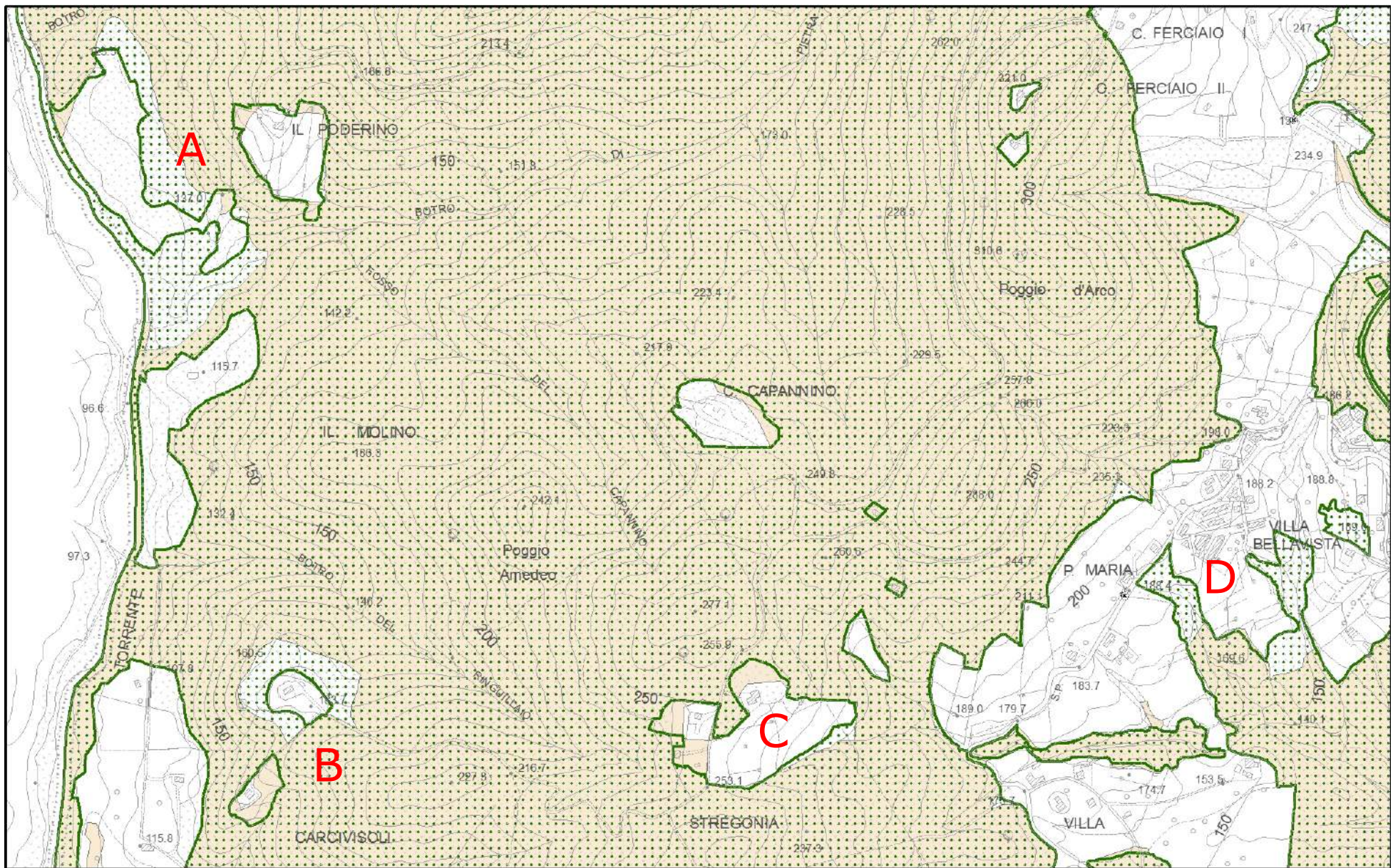

Quadro di analisi con individuate le aree analizzate



Estratto da Google Earth

Estratto riquadro n. 28A



Il perimetro dell'area boscata del PIT-PPR (in arancio) è stato aggiornato e ampliato al fine di rendere coerente il medesimo con lo stato dei luoghi.

Dalla lettura diacronica degli inquadramenti sotto riportati (Geoscopia ortofoto anni 1996 e 2013) risulta evidente che l' area è interessata da copertura boschiva

Il P.O. riconosce alla nuova area le caratteristiche di cui all'art. 3 co. 1 della LR 39/2000



Geoscopia-Ortofoto anno 1996 10K



Geoscopia-Ortofoto anno 2013 10K

Estratto riquadro n. 28B



Il perimetro dell'area boscata del PIT-PPR (in arancio) è stato aggiornato e ampliato al fine di rendere coerente il medesimo con lo stato dei luoghi.

Anche dalla lettura diacronica degli inquadramenti sotto riportati (Geoscopia ortofoto anni 2007, 2010 e 2016) risulta evidente che l' area identificata con il n. 1, è interessata da copertura boschiva, mentre l'area identificata con il n. 2 non ha una copertura boschiva tale da mantenere la porzione eliminata nelle aree boscate.

Il P.O. riconosce all' area n. 1 ,le caratteristiche di cui all'art. 3 co. 1 della LR 39/2000.



Geoscopia-Ortofoto anno 2007 10K



Geoscopia- Ortofoto anno 2010 10K



Geoscopia- Ortofoto anno 2016 5K

Estratto riquadro n. 28C



Il perimetro dell'area boscata del PIT-PPR (in arancio) è stato rettificato al fine di rendere coerente il medesimo con lo stato dei luoghi.

Nella redazione del Quadro Conoscitivo del PO l'utilizzo di una scala maggiore ha permesso di dettagliare in maniera più puntuale i perimetri delle aree boscate (in verde il perimetro delle aree boscate individuate nel PO).

Si eliminano alcune porzioni dell'area boscata del PIT_PPR in quanto non si riscontrano nelle medesime le caratteristiche dettate dalla LR 39/00 per l'individuazione delle aree boscate.

Estratto riquadro n. 28D



Il perimetro dell'area boscata del PIT-PPR (in arancio) è stato aggiornato al fine di rendere coerente il medesimo con lo stato dei luoghi.

Nella redazione del Quadro Conoscitivo del PO l'utilizzo di una scala maggiore ha permesso di dettagliare in maniera più puntuale i perimetri delle aree boscate (in verde il perimetro delle aree boscate individuate nel PO).

Trattasi di nuove aree boscate di estensione superiore a 2000 mq in aggiunta a quelle individuate dal PIT-PPR. Il P.O. riconosce alle stesse le caratteristiche di cui all'art. 3 co. 1 della LR 39/2000.

Riquadro n. 29

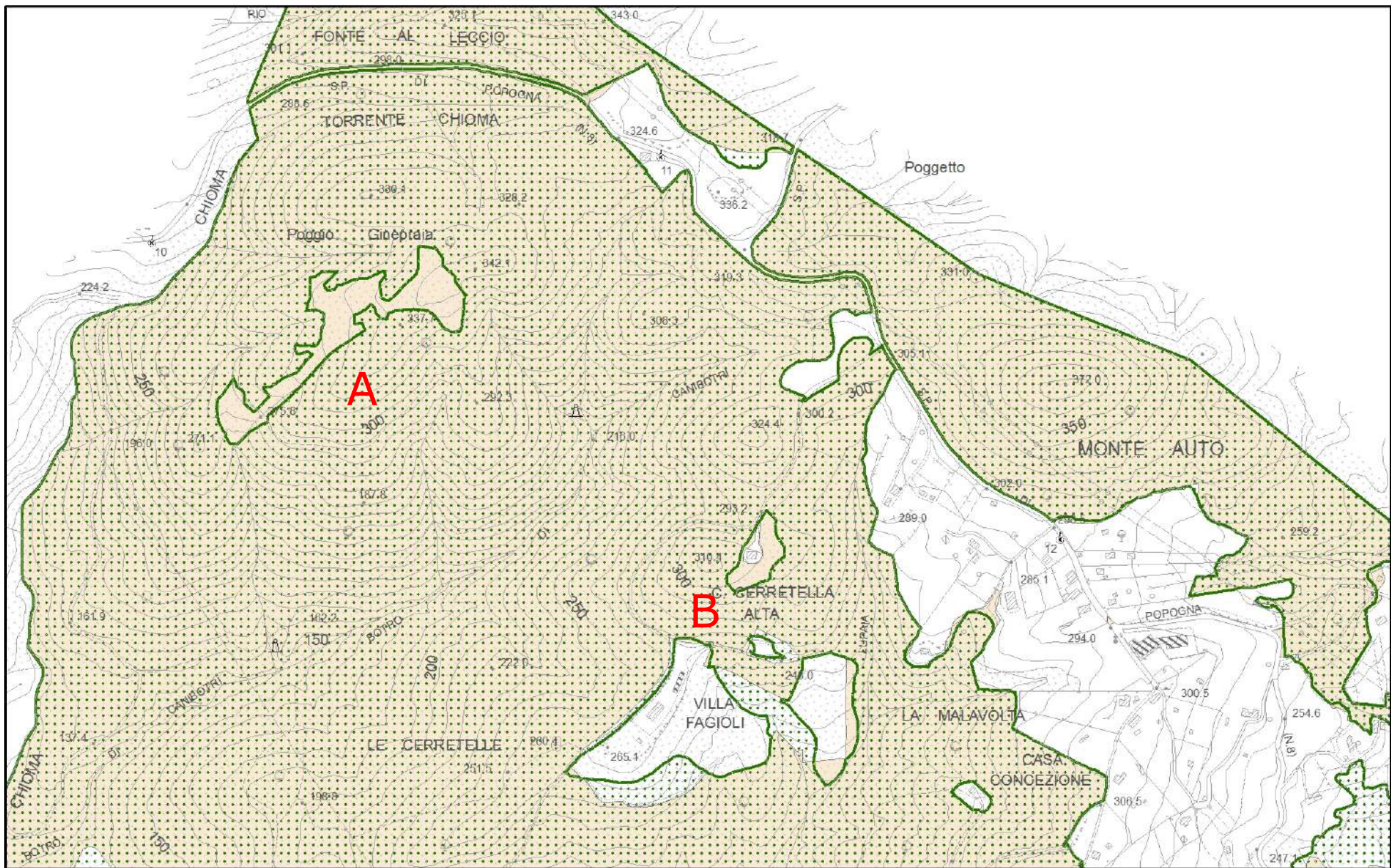

Quadro di analisi con individuate le aree analizzate

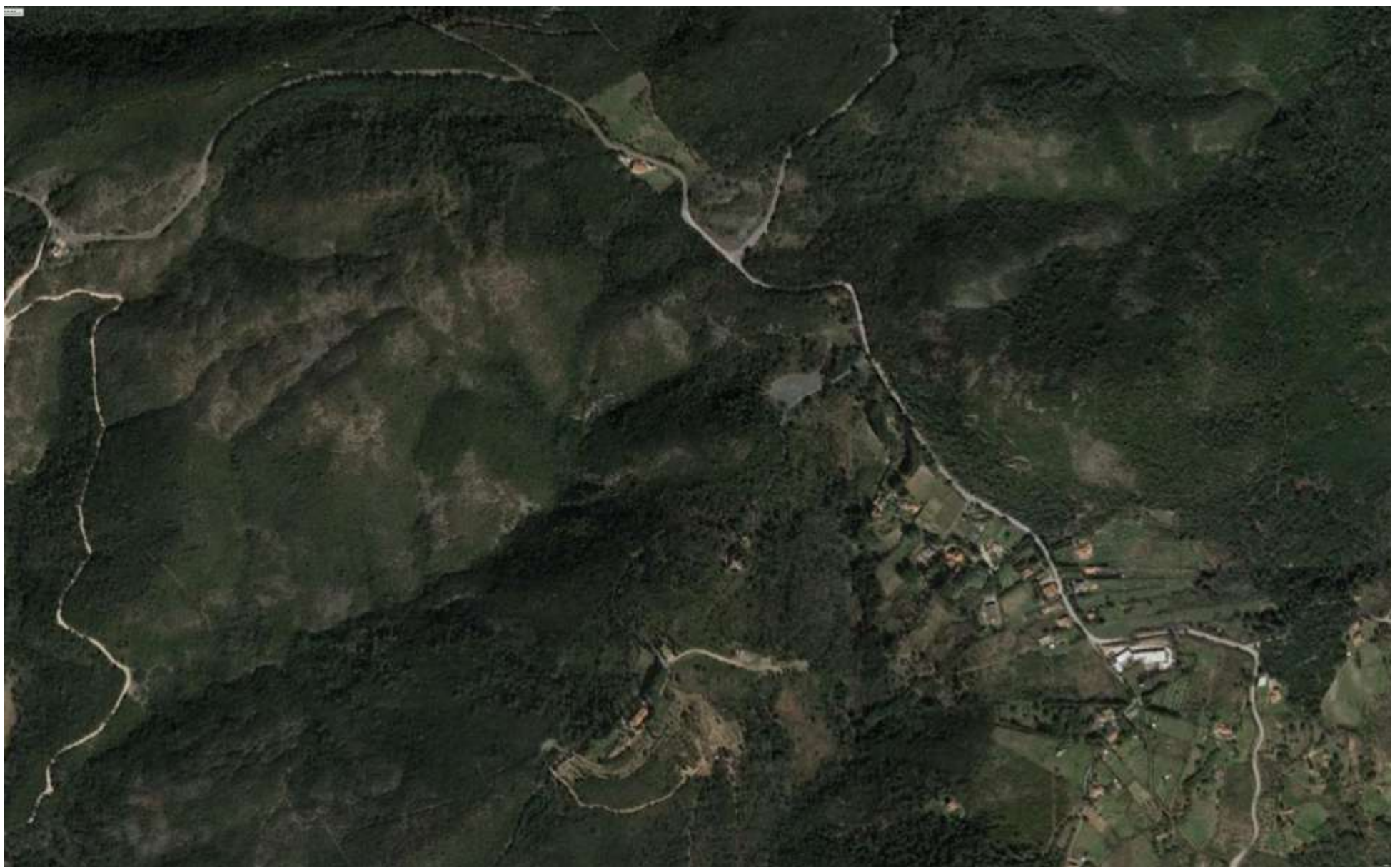

Estratto da Google Earth

Estratto riquadro n. 29A

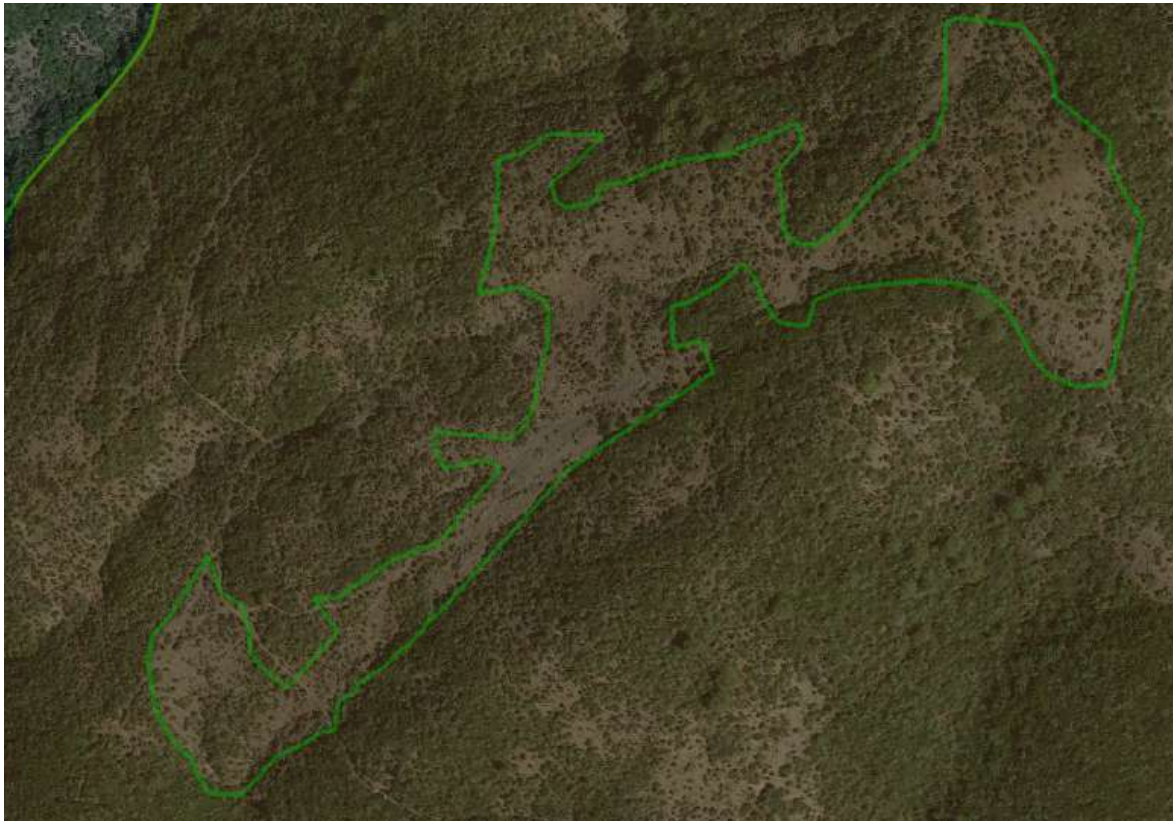

Il perimetro dell'area boscata del PIT-PPR(in arancio) è stato rettificato al fine di rendere coerente il medesimo con lo stato dei luoghi.

Dalla lettura diacronica degli inquadramenti sotto riportati (Geoscopio ortofoto anni 2010 e 2016) risulta che l' area non è interessata da copertura boschiva ovvero non si riscontrano sull'area gli elementi distintivi propri delle aree boscate e pertanto si elimina l'area dall'individuazione delle aree boscate fatta dal PIT-PPR.

Google Earth immagine del 22/03/2018



Geoscopio-Ortofoto anno 2010 10K



Geoscopio-Ortofoto anno 2016 5K

Estratto riquadro n. 29B



Il perimetro dell'area boscata del PIT-PPR (in arancio) è stato rettificato al fine di rendere coerente il medesimo con lo stato dei luoghi.

Dalla lettura diacronica degli inquadramenti sotto riportati (Geoscopia ortofoto anni 2003, 2007 ,2010 e 2013) risulta che le aree identificate con il n. 1, risultano interessate da copertura boschiva mentre quelle identificate con il n. 2 non presentano le caratteristiche previste dalla LR39/00.

Il P.O. riconosce alle aree identificate con il n. 1 ,le caratteristiche di cui all'art. 3 co. 1 della LR 39/2000.

Le aree identificate con il n. 2 sono eliminate.



Geoscopia-Ortofoto anno 2007 10K



Geoscopia-Ortofoto anno 2013 10K



Geoscopia-Ortofoto anno 2003 10K



Geoscopia-Ortofoto anno 2010 10K

Riquadro n. 30

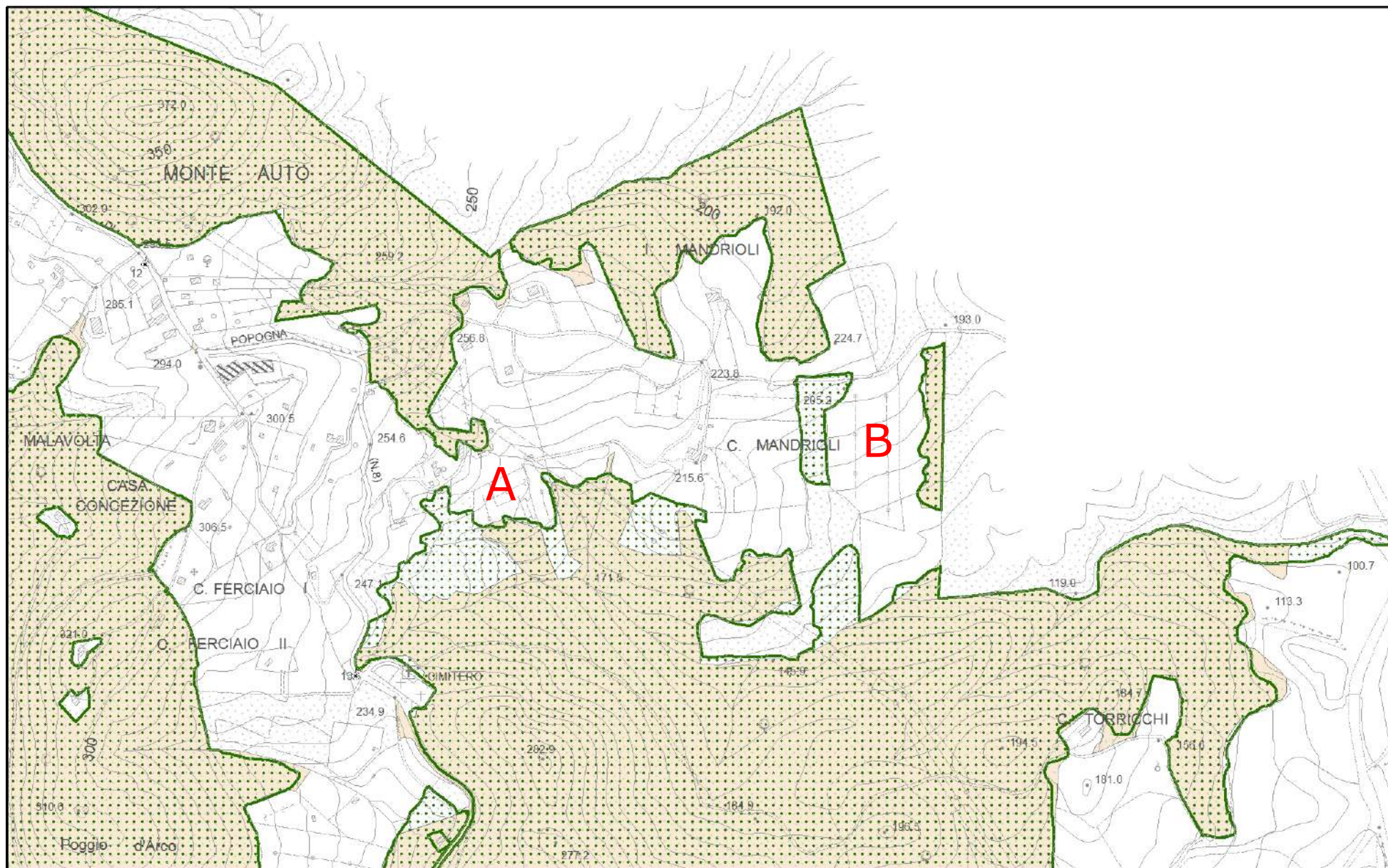

Quadro di analisi con individuate le aree analizzate



Estratto da Google Earth

Estratto riquadro n. 30A

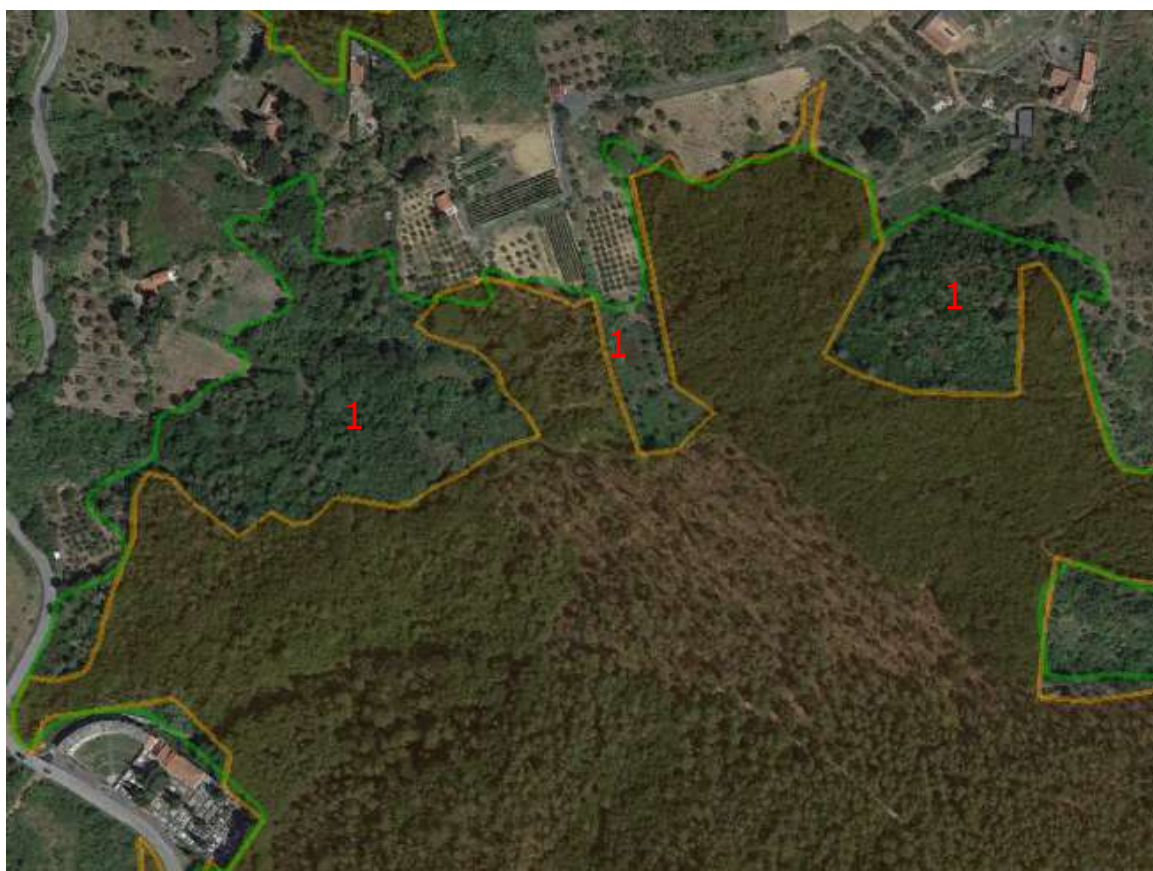

Il perimetro dell'area boscata del PIT-PPR (in arancio) è stato aggiornato e ampliato al fine di rendere coerente il medesimo con lo stato dei luoghi.

Dalla lettura diacronica degli inquadramenti sotto riportati (Google Earth immagini) risulta evidente che le aree aggiunte (identificate con il n. 1) sono interessate da copertura boschiva.

Il P.O. riconosce alle nuove aree le caratteristiche di cui all'art. 3 co. 1 della LR 39/2000.



Google Earth immagine del 28/10/2010



Google Earth immagine del 28/08/2015

Estratto riquadro n. 30B



Il perimetro dell'area boscata del PIT-PPR (in arancio) è stato aggiornato e ampliato al fine di rendere coerente il medesimo con lo stato dei luoghi.

Il P.O. riconosce alle nuove aree (identificate con il n. 1) le caratteristiche di cui all'art. 3 co. 1 della LR 39/2000.

Riquadro n. 31

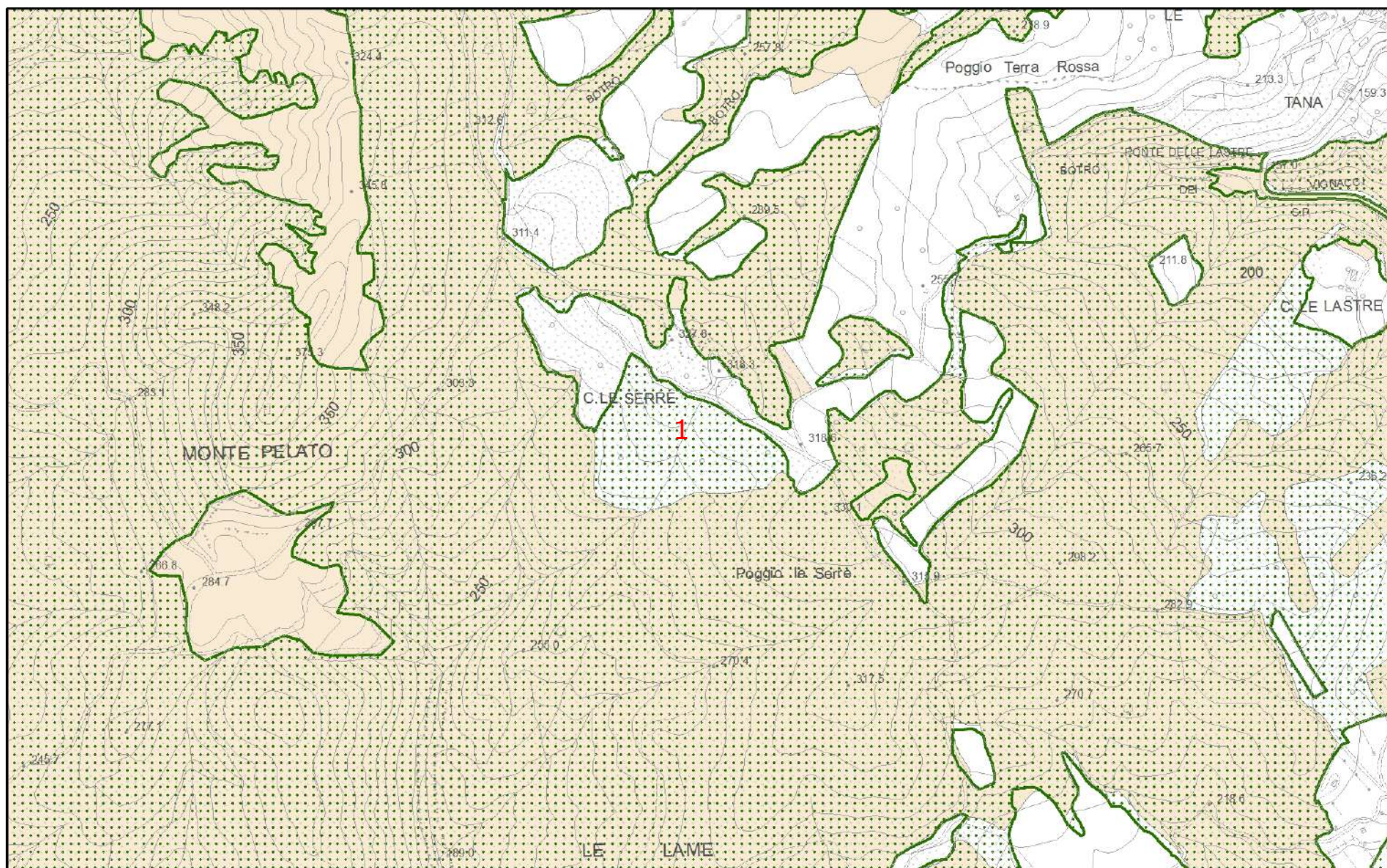

Quadro di analisi con individuate le aree analizzate



Estratto da Google Earth

Il perimetro dell'area boscata del PIT-PPR (in arancio) è stato aggiornato e ampliato al fine di rendere coerente il medesimo con lo stato dei luoghi.

Il P.O. riconosce alla nuova area (identificate con il n. 1) le caratteristiche di cui all'art. 3 co. 1 della LR 39/2000.