

Conferenza Paesaggistica
art. 21 della Disciplina di PIT-PPR
Relazione per conferenza conclusiva

Analisi delle aree tutelate per legge

**I territori coperti da foresta e da boschi
(art. 142, co.1 lett. g D.Lgs 42/2004)**

Confronto perimetrazione aree boscate piano operativo e PIT/PPR



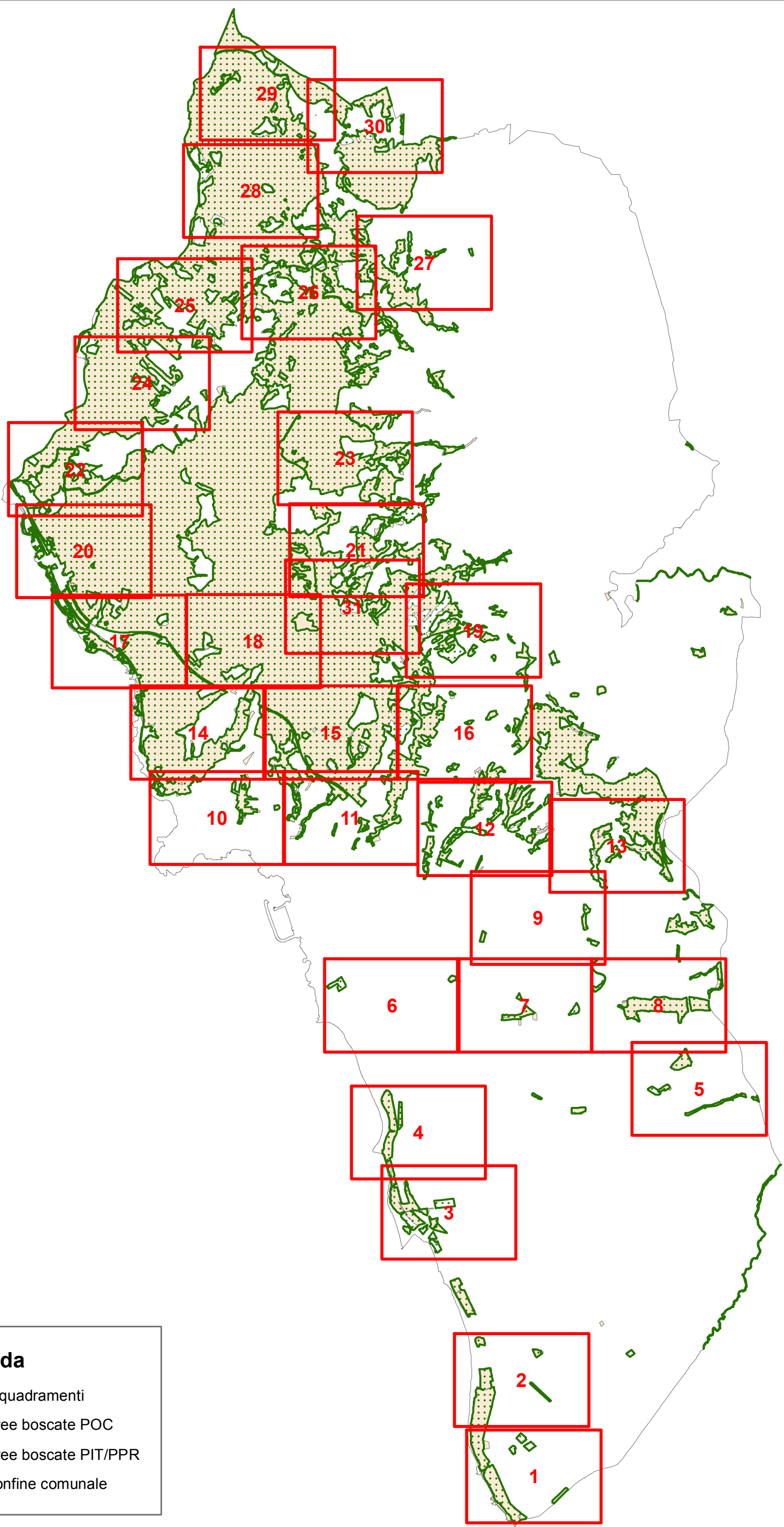

Allegato B2

Riquadri da n. 11 a n. 20

Pianificazione Territoriale e Demanio M.mo
Arch. Stefania Marcellini
Documento firmato con firma digitale
ai sensi dell'art. 21 D.Lgs 82/2005



Legenda

-  inquadramenti
-  aree boscate POC
-  aree boscate PIT/PPR
-  confine comunale

Riquadro n. 11

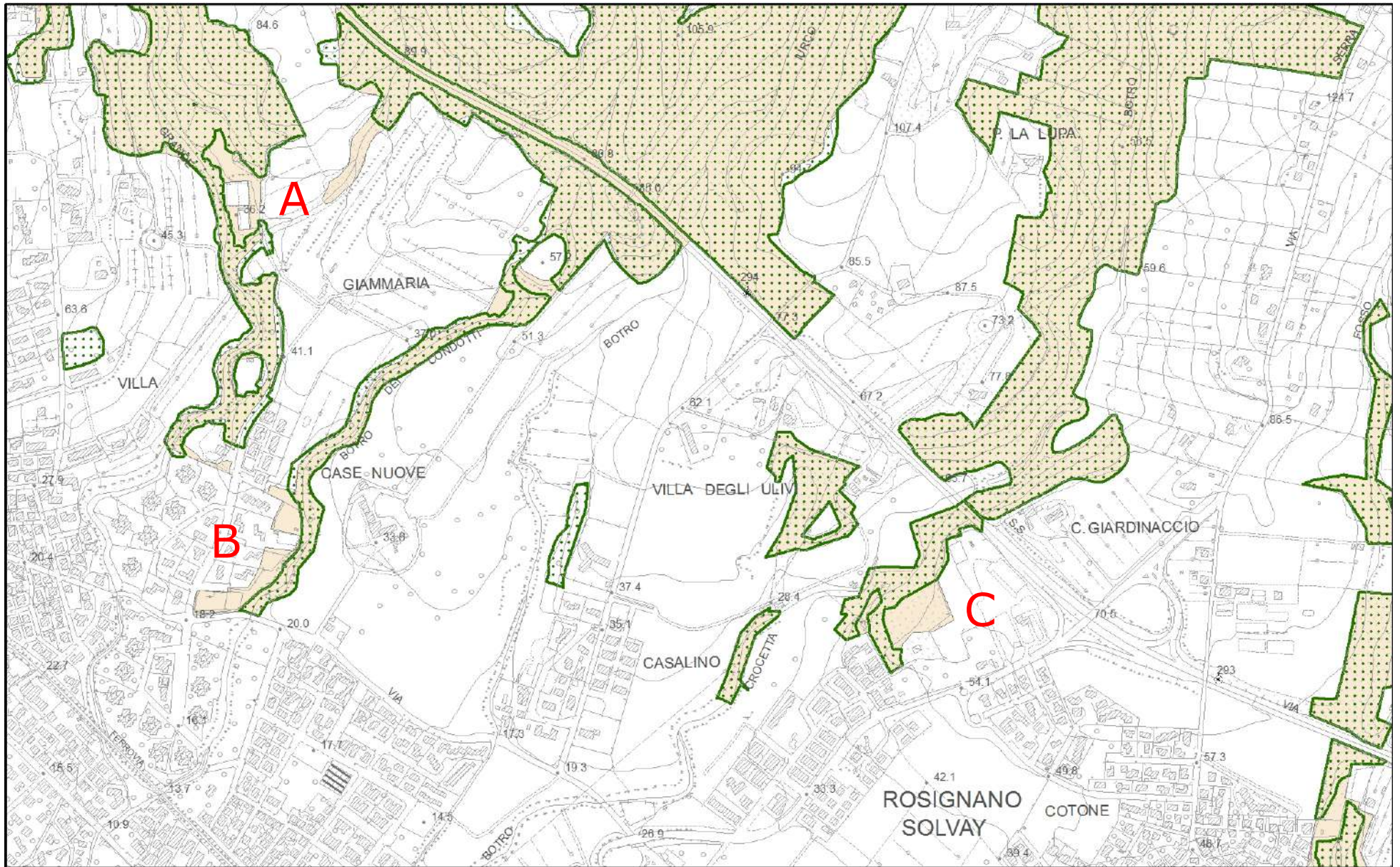

Quadro di analisi con individuate le aree analizzate



Estratto da Google Earth

Estratto riquadro n. 11 A



Il perimetro dell'area boscata del PIT-PPR (in arancio) è stato aggiornato al fine di rendere coerente il medesimo con lo stato dei luoghi.

Nella redazione del Quadro Conoscitivo del PO l'utilizzo di una scala maggiore ha permesso di dettagliare in maniera più puntuale i perimetri delle aree boscate (in verde il perimetro delle aree boscate individuate nel PO).

In relazione alla lettura diacronica degli inquadramenti sotto riportati (Geoscopia ortofoto anni 1988 e 2007) per quanto riguarda l'area identificata con il n. 1, risulta evidente che la stessa non è mai stata interessata da copertura boschiva

L'area identificata con il n. 1, è stata esclusa in quanto trattasi di area di pertinenza di edifici esistenti con destinazione sportiva (campi da tennis al coperto e allo scoperto).

Per quanto invece riguarda l'area identificata con il n. 2 la stessa è stata esclusa in quanto vegetazione ripariale.



Geoscopia-Ortofoto anno 1996 10K



Geoscopia-Ortofoto anno 2007 10 K

Estratto riquadro n. 11B



Il perimetro dell'area boscata del PIT-PPR (in arancio) è stato rettificato al fine di rendere coerente il medesimo con lo stato dei luoghi.

Nella redazione del Quadro Conoscitivo del PO l'utilizzo di una scala maggiore ha permesso di dettagliare in maniera più puntuale i perimetri delle aree boscate (in verde il perimetro delle aree boscate individuate nel PO).

Si rettificano e si eliminano alcune porzioni dell'area boscata del PIT-PPR in quanto:

- non risultano interessate da copertura boschiva (1);
- trattasi di pertinenza di edifici esistenti (2);
- trattasi di area coltivata con presenza di un filare alberato stradale lungo via Lungomonte(3) .

Estratto riquadro n. 11C



Il perimetro dell'area boscata del PIT-PPR(in arancio) è stato rettificato al fine di rendere coerente il medesimo con lo stato dei luoghi.

Nella redazione del Quadro Conoscitivo del PO l'utilizzo di una scala maggiore ha permesso di dettagliare in maniera più puntuale i perimetri delle aree boscate (in verde il perimetro delle aree boscate individuate nel PO).

L'area eliminata (1) non è interessata da alcuna copertura boschiva. Risulta pertinenza dell'attività produttiva esistente.

Per quanto invece riguarda l'area identificata con il n. 2 la stessa è stata esclusa in quanto priva di vegetazione boschiva.



Geoscopio- Ortofoto anno 2016 5 K



Google Earth data acquisizione immagine 22/03/2018

Riquadro n. 12

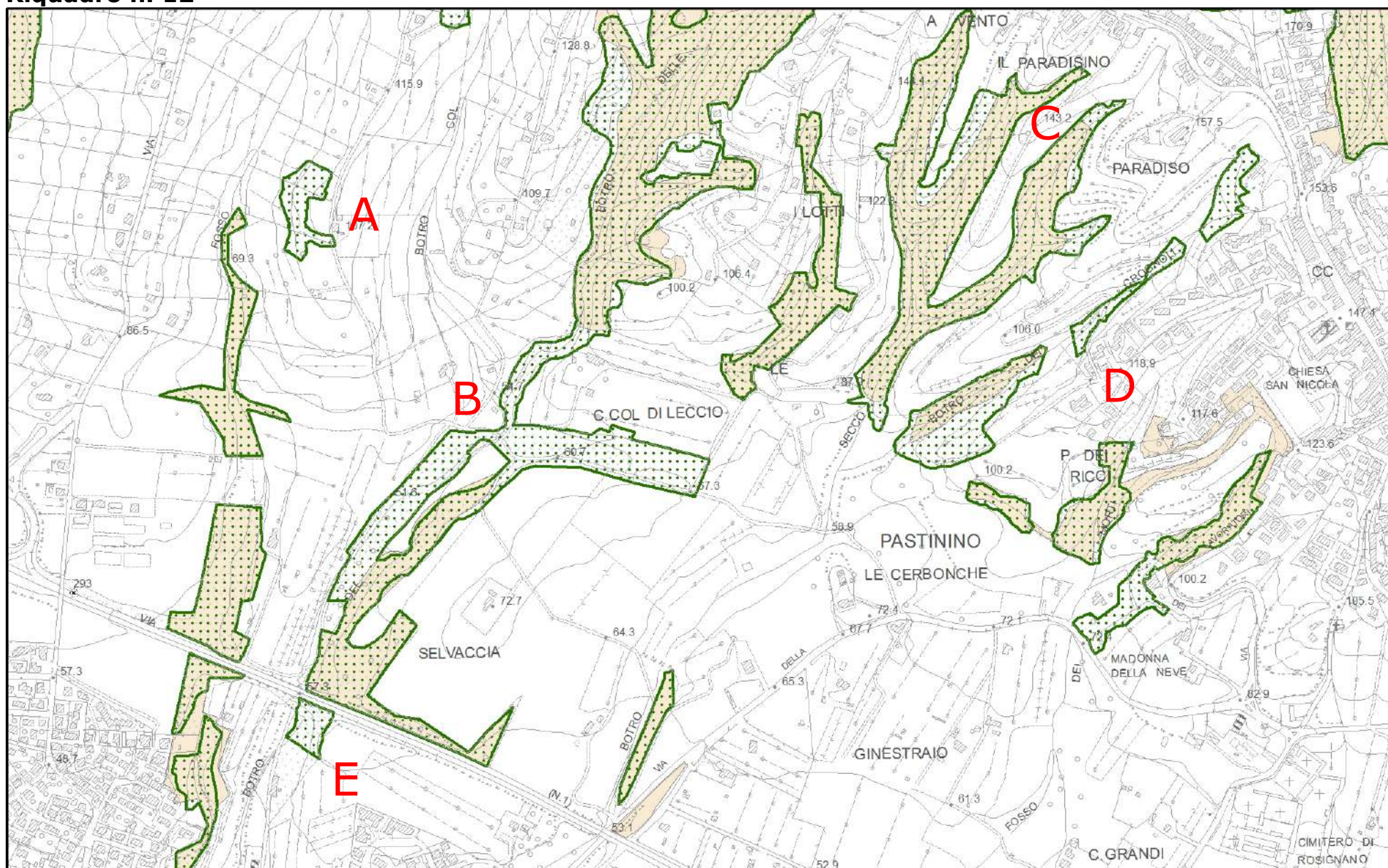

Quadro di analisi con individuate le aree analizzate



Estratto da Google Earth

Estratto riquadro n. 12A

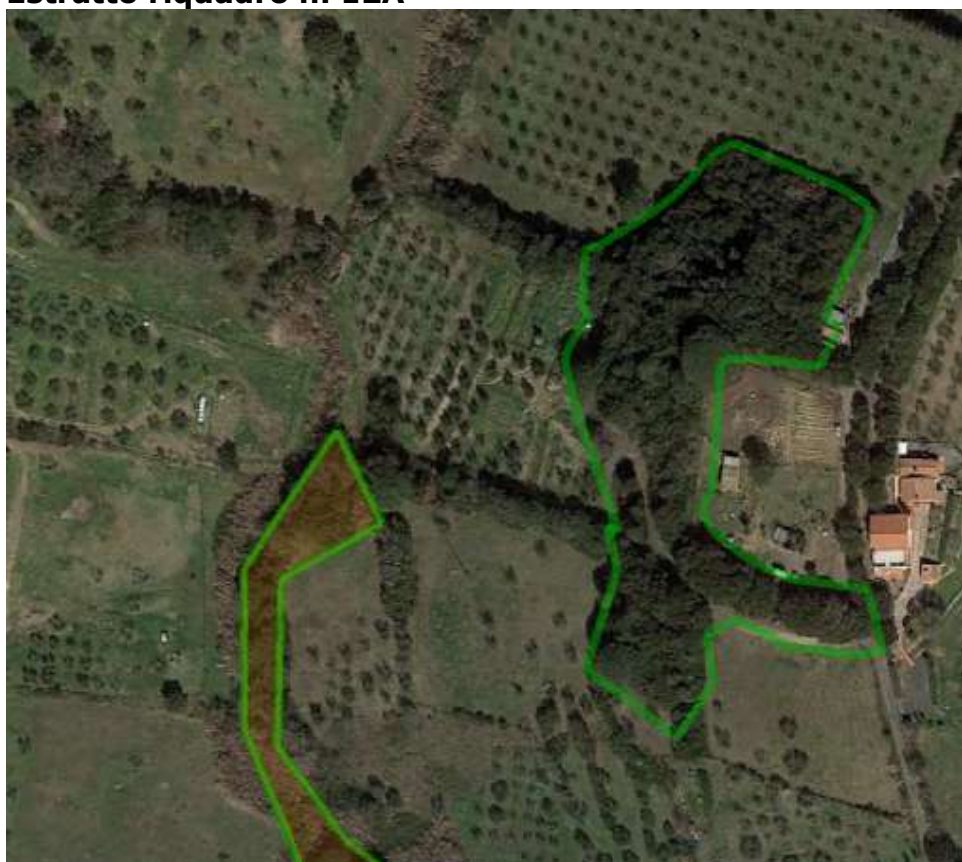

Trattasi di nuova area boscata di estensione superiore a 2000 mq in aggiunta a quelle individuate dal PIT-PPR.

Il P.O. riconosce all'area le caratteristiche di cui all'art. 3 co. 1 della LR 39/2000

Google Earth data acquisizione immagine 22/03/2018



Geoscopio- Ortofoto anno 1996 10K



Geoscopio- Ortofoto anno 2010 10 K



Geoscopio- Ortofoto anno 2016 5K

Estratto riquadro n. 12B



Trattasi di nuove aree boscate di estensione superiore a 2000 mq in aggiunta a quelle individuate dal PIT-PPR.

Il P.O. riconosce alle aree le caratteristiche di cui all'art. 3 co. 1 della LR 39/2000



Geoscopio- Ortofoto anno 2007 10K



Geoscopio- Ortofoto anno 2013 10 K

Estratto riquadro n. 12C



Il perimetro dell'area boscata del PIT-PPR è stato rettificato e aggiornato al fine di rendere coerente il medesimo con lo stato dei luoghi.

Nella redazione del Quadro Conoscitivo del PO l'utilizzo di una scala maggiore ha permesso di dettagliare in maniera più puntuale i perimetri delle aree boscate (in verde il perimetro delle aree boscate individuate nel PO).

In relazione alla lettura diacronica degli inquadramenti sotto riportati (Geoscopia ortofoto anni 1996,2013) risulta evidente che le aree aggiunte sono interessate da copertura boschiva.



Geoscopia- Ortofoto anno 1996 10K

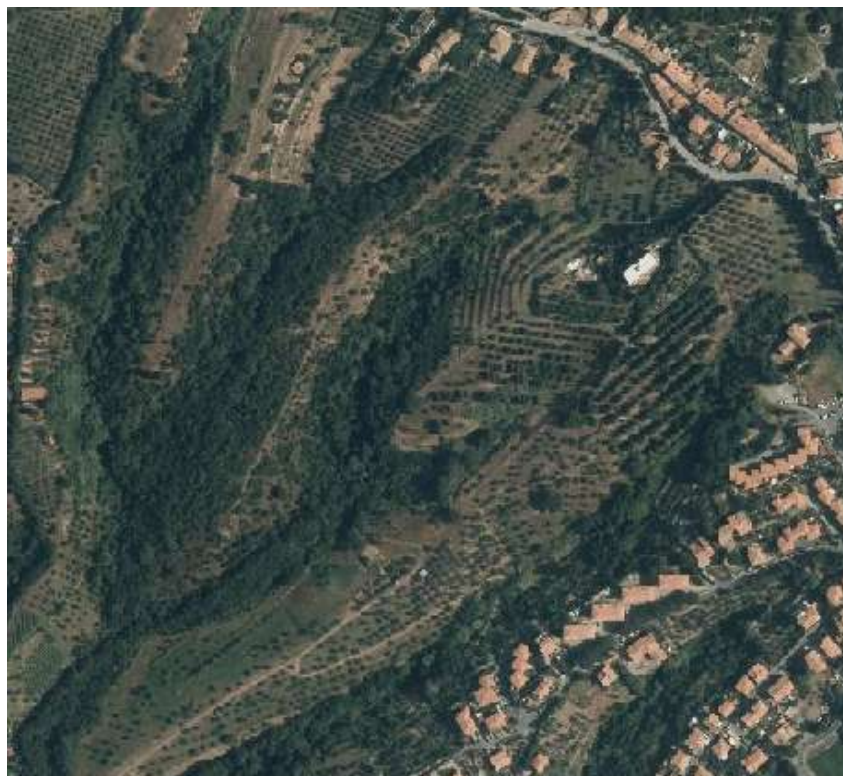

Geoscopia- Ortofoto anno 2013 10 K

Estratto riquadro n. 12D



Il perimetro dell'area boscata del PIT-PPR (in arancio) è stato aggiornato e ampliato al fine di rendere coerente il medesimo con lo stato dei luoghi.

Nella redazione del Quadro Conoscitivo del PO l'utilizzo di una scala maggiore ha permesso di dettagliare in maniera più puntuale i perimetri delle aree boscate (in verde il perimetro delle aree boscate individuate nel PO).

In relazione alla lettura diacronica degli inquadramenti sotto riportati (Geoscopio ortofoto anni 2010 e Google Earth 2018) risulta evidente che le aree aggiunte sono interessate da copertura boschiva.

Le aree aggiunte identificate con i numeri 1,2 e 3 risultano coperte da vegetazione boschiva.

L'area identificata con il n. 4 è stata eliminata dal perimetro delle aree boscate in quanto trattasi di formazione lineare di larghezza inferiore a 20 mt.



Geoscopio- Ortofoto anno 2010 10 K



Geoscopio- Google Earth immagini 22/03/2018

Estratto riquadro n. 12E



Trattasi di nuova area boscata di estensione superiore a 2000 mq in aggiunta a quelle individuate dal PIT-PPR.

Il P.O. riconosce all'area le caratteristiche di cui all'art. 3 co. 1 della LR 39/2000



Geoscopia-Ortofoto anno 1996 10 K



Geoscopia-Ortofoto anno 2010 10 K

Riquadro n. 13

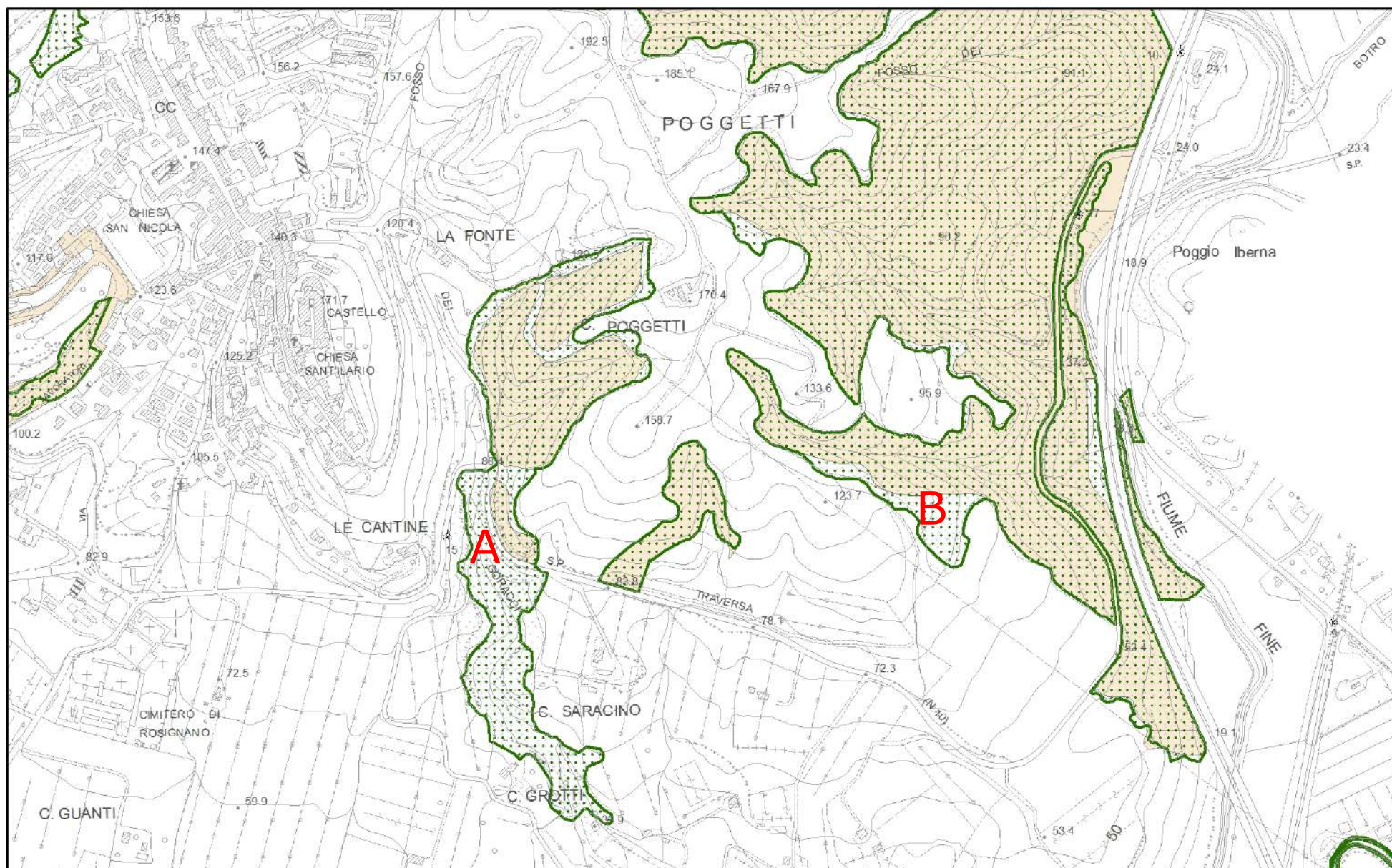

Quadro di analisi con individuate le aree analizzate



Estratto da Google Earth

Estratto riquadro n. 13A



Trattasi di nuova area boscata di estensione superiore a 2000 mq in aggiunta a quelle individuate dal PIT-PPR. Il perimetro dell'area boscata del PIT-PPR (in arancio) è stato aggiornato e ampliato al fine di rendere coerente il medesimo con lo stato dei luoghi.

Il P.O. riconosce alla nuova area le caratteristiche di cui all'art. 3 co. 1 della LR 39/2000



Geoscopia-Ortofoto anno 2010 10K



Geoscopia- Ortofoto anno 2013 10K



Geoscopia- Ortofoto anno 2016 5 K

Estratto riquadro n. 13B



Trattasi di nuova area boscata di estensione superiore a 2000 mq in aggiunta a quelle individuate dal PIT-PPR. Il perimetro dell'area boscata del PIT-PPR (in arancio) è stato aggiornato e ampliato al fine di rendere coerente il medesimo con lo stato dei luoghi. Anche dalla lettura diacronica degli inquadramenti sotto riportati (Geoscopia ortofoto anni 2007 e 2010) risulta evidente che l' area è interessata da copertura boschiva. Il P.O. riconosce alla nuova area le caratteristiche di cui all'art. 3 co. 1 della LR 39/2000

google Earth 22/03/2018

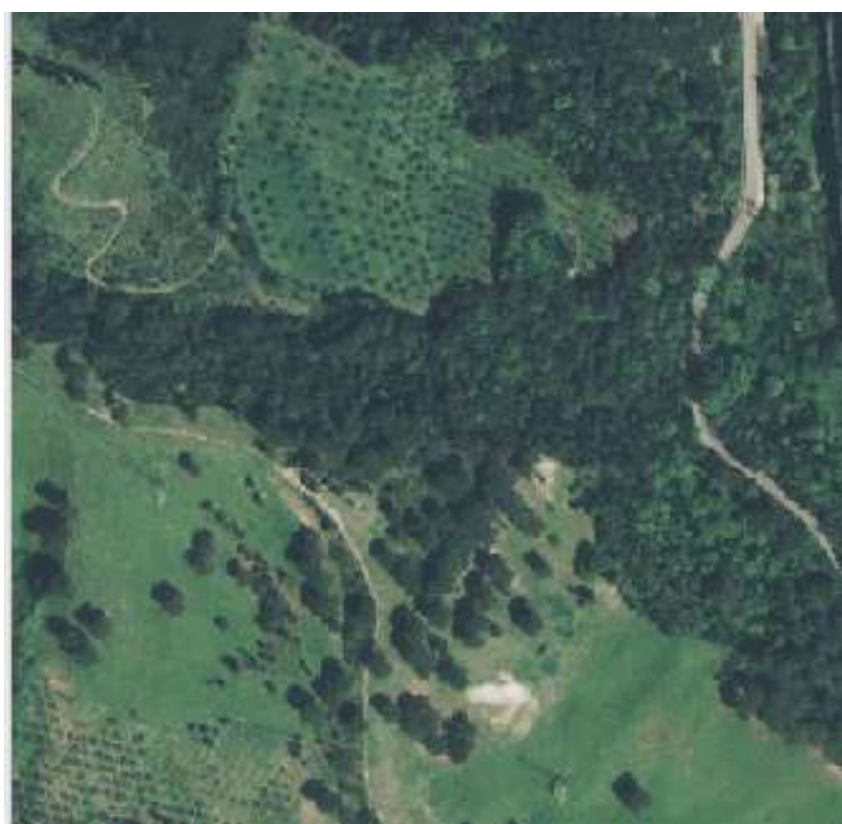

Geoscopia- Ortofoto anno 2007 10K



Geoscopia- Ortofoto anno 2013 10K

Riquadro n. 14

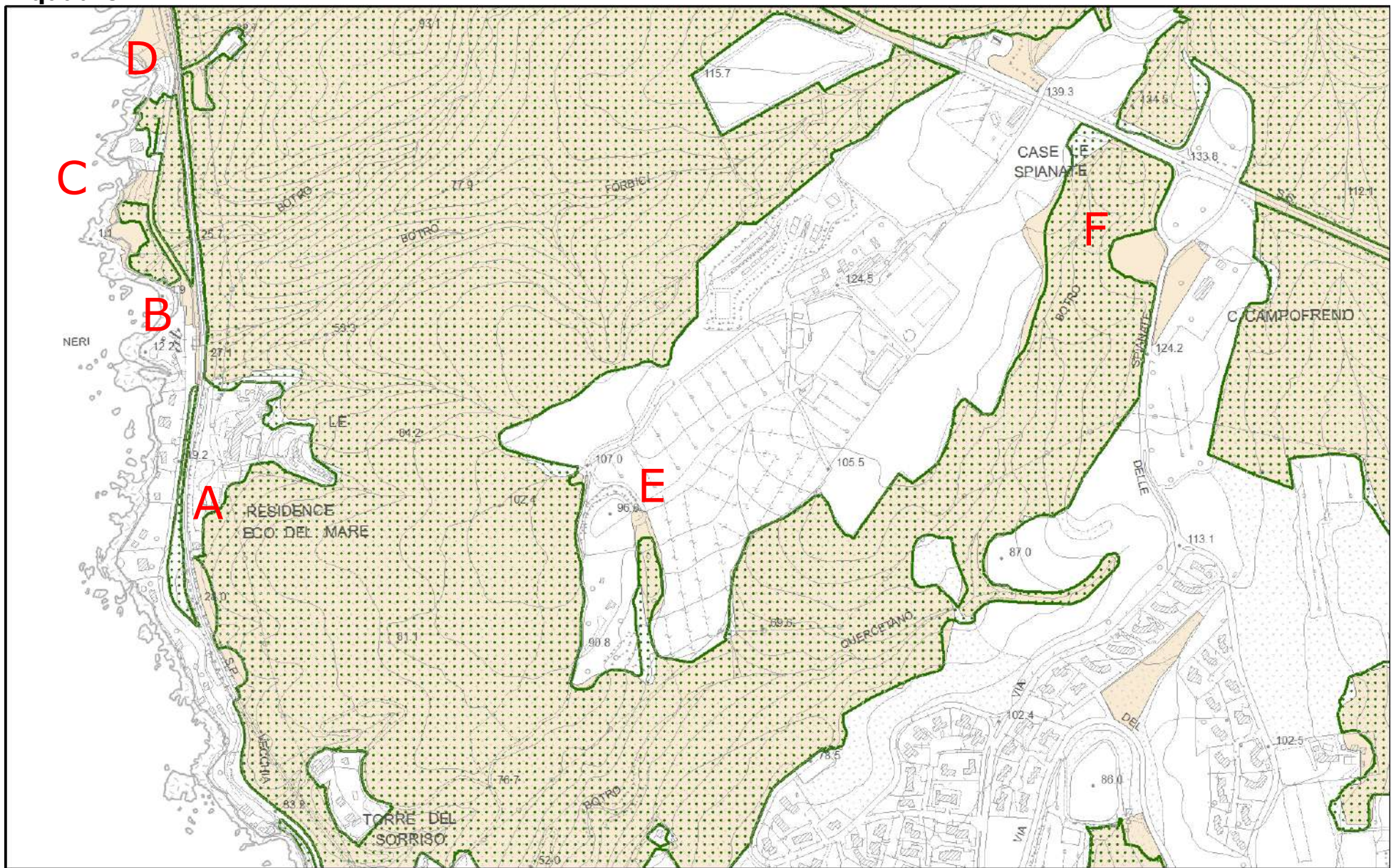

Quadro di analisi con individuate le aree analizzate



Estratto da Google Earth

Estratto riquadro n. 14A

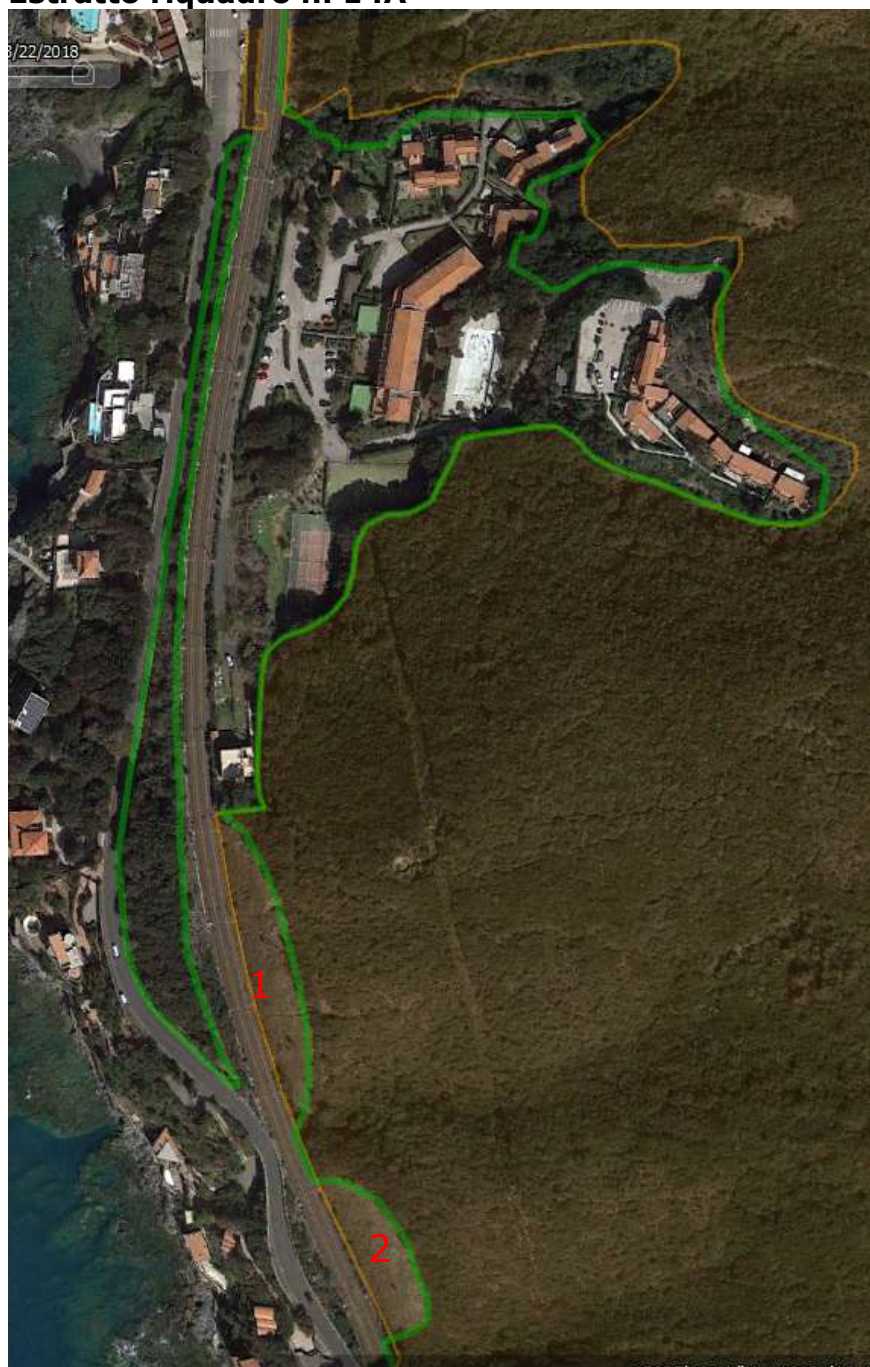

Il perimetro dell'area boscata del PIT-PPR(in arancio) è stato rettificato al fine di rendere coerente il medesimo con lo stato dei luoghi.

Nella redazione del Quadro Conoscitivo del PO l'utilizzo di una scala maggiore ha permesso di dettagliare in maniera più puntuale i perimetri delle aree boscate (in verde il perimetro delle aree boscate individuate nel PO)..

Le parti eliminate (identificate con i numeri 1,2) non presentano alcuna copertura boschiva (vedi anche Geoscopio ortofoto anni 1978 1996 e 2016)



Geoscopio-Ortofoto anno 1978 10K



Geoscopio-Ortofoto anno 1996 10 K



Geoscopio-Ortofoto anno 2016 5K

Estratto riquadro n. 14B



Il perimetro dell'area boscata del PIT-PPR(in arancio) è stato rettificato al fine di rendere coerente il medesimo con lo stato dei luoghi.

Nella redazione del Quadro Conoscitivo del PO l'utilizzo di una scala maggiore ha permesso di dettagliare in maniera più puntuale i perimetri delle aree boscate (in verde il perimetro delle aree boscate individuate nel PO).

Le parti eliminate non presentano alcuna copertura boschiva.



Google Earth immagini 11/08/2013



Google Earth immagini 08/08/2016

Estratto riquadro n. 14C



Il perimetro dell'area boscata del PIT-PPR (in arancio) è stato rettificato al fine di rendere coerente il medesimo con lo stato dei luoghi.

Nella redazione del Quadro Conoscitivo del PO l'utilizzo di una scala maggiore ha permesso di dettagliare in maniera più puntuale i perimetri delle aree boscate (in verde il perimetro delle aree boscate individuate nel PO)..

Si eliminano alcune porzioni dell'area boscata del PIT_PPR in quanto:

- non risultano interessate da copertura boschiva (1);
- trattasi di pertinenza di edificio esistente (2);

Estratto riquadro n. 14D



Il perimetro dell'area boscata del PIT-PPR (in arancio) è stato rettificato al fine di rendere coerente il medesimo con lo stato dei luoghi.

Nella redazione del Quadro Conoscitivo del PO l'utilizzo di una scala maggiore ha permesso di dettagliare in maniera più puntuale i perimetri delle aree boscate (in verde il perimetro delle aree boscate individuate nel PO)..

Si eliminano alcune porzioni dell'area boscata del PIT_PPR in quanto:

- non risultano interessate da copertura boschiva (1);
- trattasi di pertinenza di edificio esistente (2);
- trattasi di sede stradale (via Aurelia);
- trattasi di fascia arbustiva ed arborea di larghezza minore di 20 mt adiacente alla sede ferroviaria.

Estratto riquadro n. 14E



Il perimetro dell'area boscata del PIT-PPR(in arancio) è stato rettificato al fine di rendere coerente il medesimo con lo stato dei luoghi.

Nella redazione del Quadro Conoscitivo del PO l'utilizzo di una scala maggiore ha permesso di dettagliare in maniera più puntuale i perimetri delle aree boscate (in verde il perimetro delle aree boscate individuate nel PO.

Le parti eliminate non presentano alcuna copertura boschiva.

Estratto riquadro n. 14F



Il perimetro dell'area boscata del PIT-PPR (in arancio) è stato rettificato al fine di rendere coerente il medesimo con lo stato dei luoghi.

Si eliminano alcune porzioni dell'area boscata del PIT_PPR in quanto non risultano interessate da copertura boschiva (Geoscopio Ortofoto anni 1996,2007) .



Geoscopia- Ortofoto 1996



Geoscopia- Ortofoto anno 2007

Riquadro n. 15

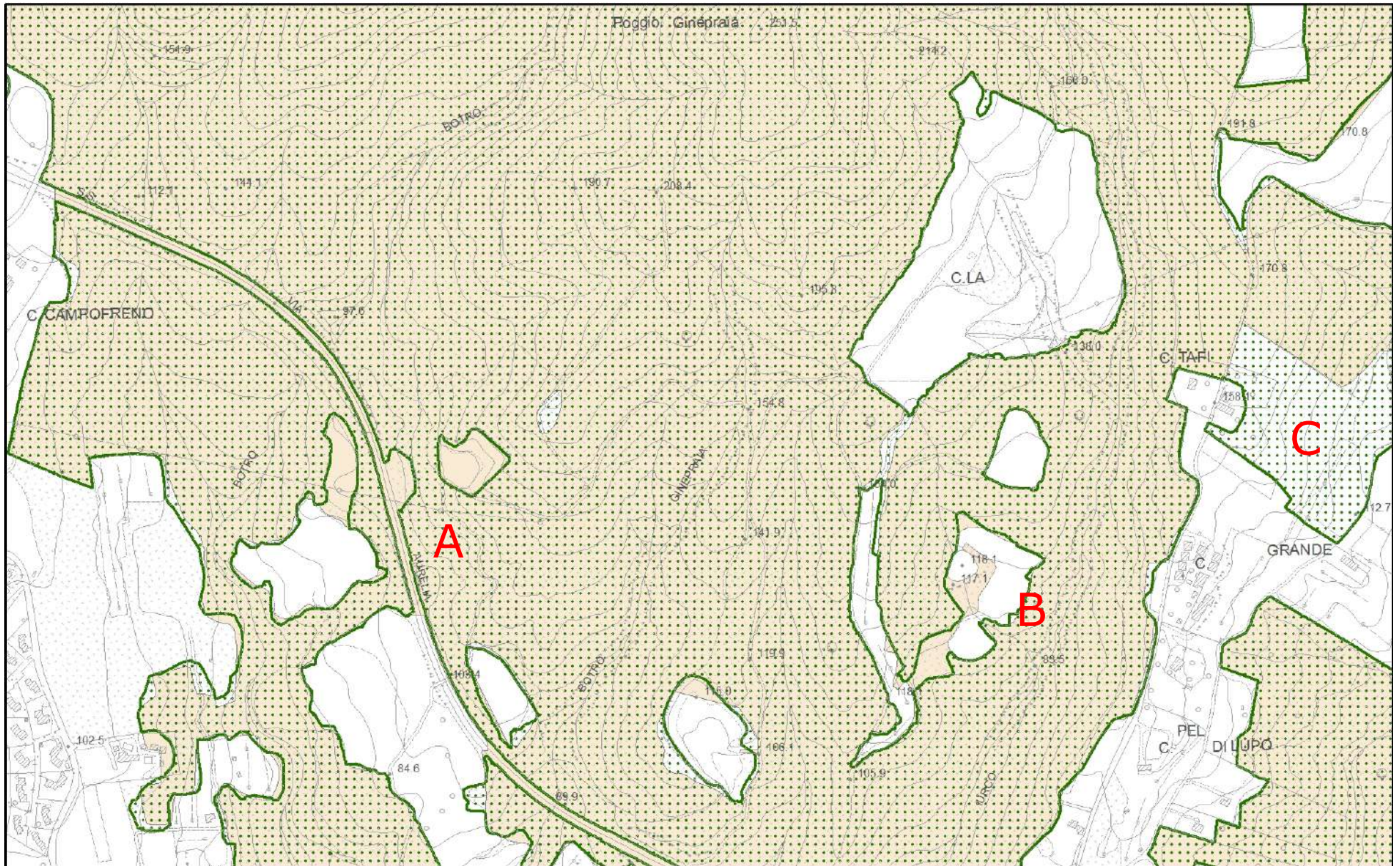

Quadro di analisi con individuate le aree analizzate



Estratto da Google Earth

Estratto riquadro n. 15A



Il perimetro dell'area boscata del PIT-PPR (in arancio) è stato rettificato al fine di rendere coerente il medesimo con lo stato dei luoghi.

In relazione alla lettura diacronica degli inquadramenti sotto riportati (Geoscopia 1996 e 2010) risulta evidente che le aree identificate con i numeri 1,2 e 3 non sono interessate da alcuna copertura boschiva e pertanto sono eliminate..



Geoscopia- Ortofoto anno 1996 10K



Geoscopia- Ortofoto anno 2010 10K

Estratto riquadro n. 15B



Il perimetro dell'area boscata del PIT-PPR (in arancio) è stato rettificato al fine di rendere coerente il medesimo con lo stato dei luoghi.

Nella redazione del Quadro Conoscitivo del PO l'utilizzo di una scala maggiore ha permesso di dettagliare in maniera più puntuale i perimetri delle aree boscate (in verde il perimetro delle aree boscate individuate nel PO)..

Le parti eliminate non presentano alcuna copertura boschiva.



Geoscopio- Ortofoto anno 2013 10K



Geoscopio- Ortofoto anno 2016 5K



Google Eart immagine 22/03/2018

Estratto riquadro n. 15C



Trattasi di nuova area boscata di estensione superiore a 2000 mq in aggiunta a quelle individuate dal PIT-PPR. Il perimetro dell'area boscata del PIT-PPR (in arancio) è stato aggiornato e ampliato al fine di rendere coerente il medesimo con lo stato dei luoghi. Anche dalla lettura diacronica degli inquadramenti sotto riportati (Geoscopio ortofoto anni 2007 e 2013) risulta evidente che l' area è interessata da copertura boschiva.

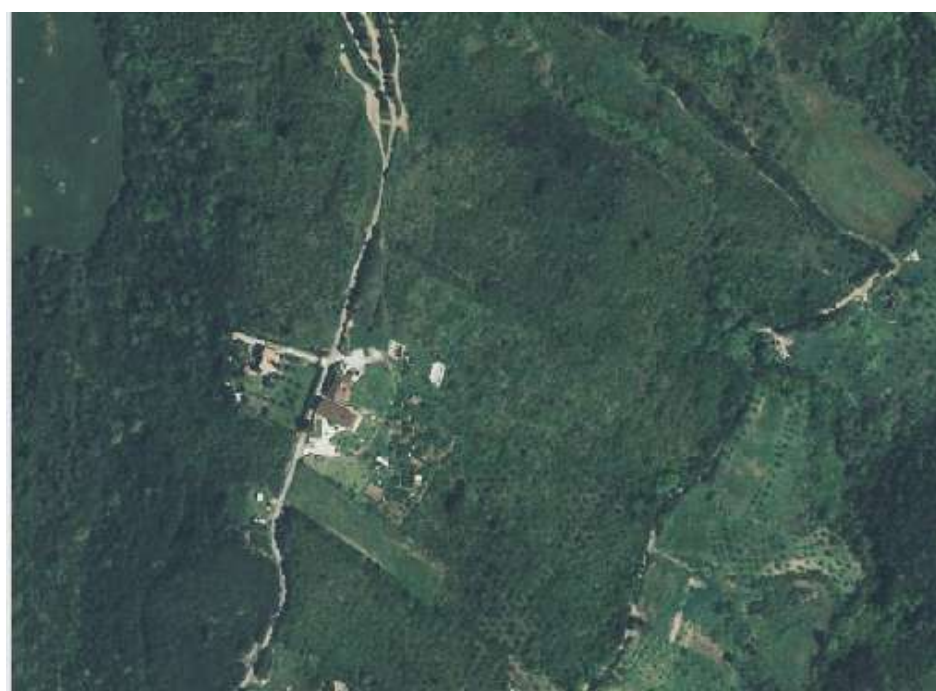

Geoscopio-Ortofoto anno 2007 10K



Geoscopio-Ortofoto anno 2013 10K

Riquadro n. 16

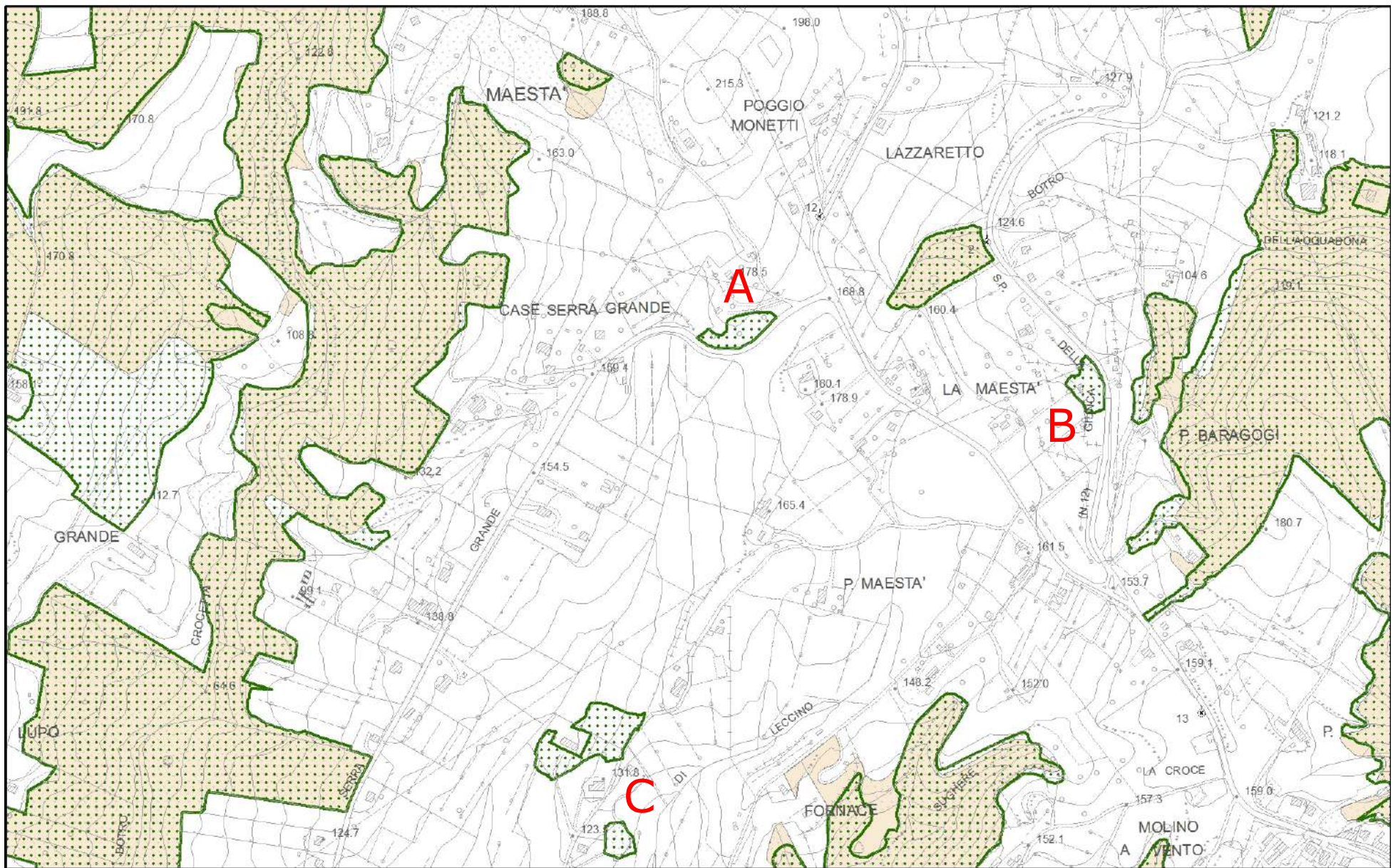

Quadro di analisi con individuate le aree analizzate



Estratto da Google Earth

Estratto riquadro n. 16 A



Trattasi di nuova area boscata di estensione superiore a 2000 mq in aggiunta a quelle individuate dal PIT-PPR. Il perimetro dell'area boscata del PIT-PPR (in arancio) è stato aggiornato e ampliato al fine di rendere coerente il medesimo con lo stato dei luoghi. Anche dalla lettura diacronica degli inquadramenti sotto riportati (Geoscopia ortofoto anni 2010 e 2016) risulta evidente che l' area è interessata da copertura boschiva.



Geoscopia- Ortofoto anno 2010 10K



Geoscopia-Ortofoto anno 2016 5K

Estratto riquadro n. 16B



Trattasi di nuova area boscata (n. 1) di estensione superiore a 2000 mq in aggiunta a quelle individuate dal PIT-PPR. Il perimetro dell'area boscata del PIT-PPR (in arancio) è stato aggiornato e ampliato al fine di rendere coerente il medesimo con lo stato dei luoghi. Anche dalla lettura diacronica degli inquadramenti sotto riportati (Geoscopia ortofoto anni 2007 e 2013) risulta evidente che le aree (identificate con i n. 1,2 e 3) in ampliamento erano interessate da copertura boschiva. Si elimina una porzione dell'area boscata del PIT_PPR in quanto non risulta interessata da copertura boschiva.



Geoscio- Ortofoto anno 2007 10K



Geoscio- Ortofoto anno 2013 10K

Estratto riquadro n. 16C



Trattasi di nuove aree boscate di estensione superiore a 2000 mq in aggiunta a quelle individuate dal PIT-PPR. Il perimetro delle aree boscate del PIT-PPR (in arancio) è stato aggiornato e ampliato al fine di rendere coerente il medesimo con lo stato dei luoghi. Anche dalla lettura diacronica degli inquadramenti sotto riportati (Geoscio ortofoto anni 2007 e 2013) risulta evidente che le aree sono interessate da copertura boschiva.



Geoscio- Ortofoto anno 2007 10K



Geoscio-Ortofoto anno 2013 10K

Riquadro n. 17

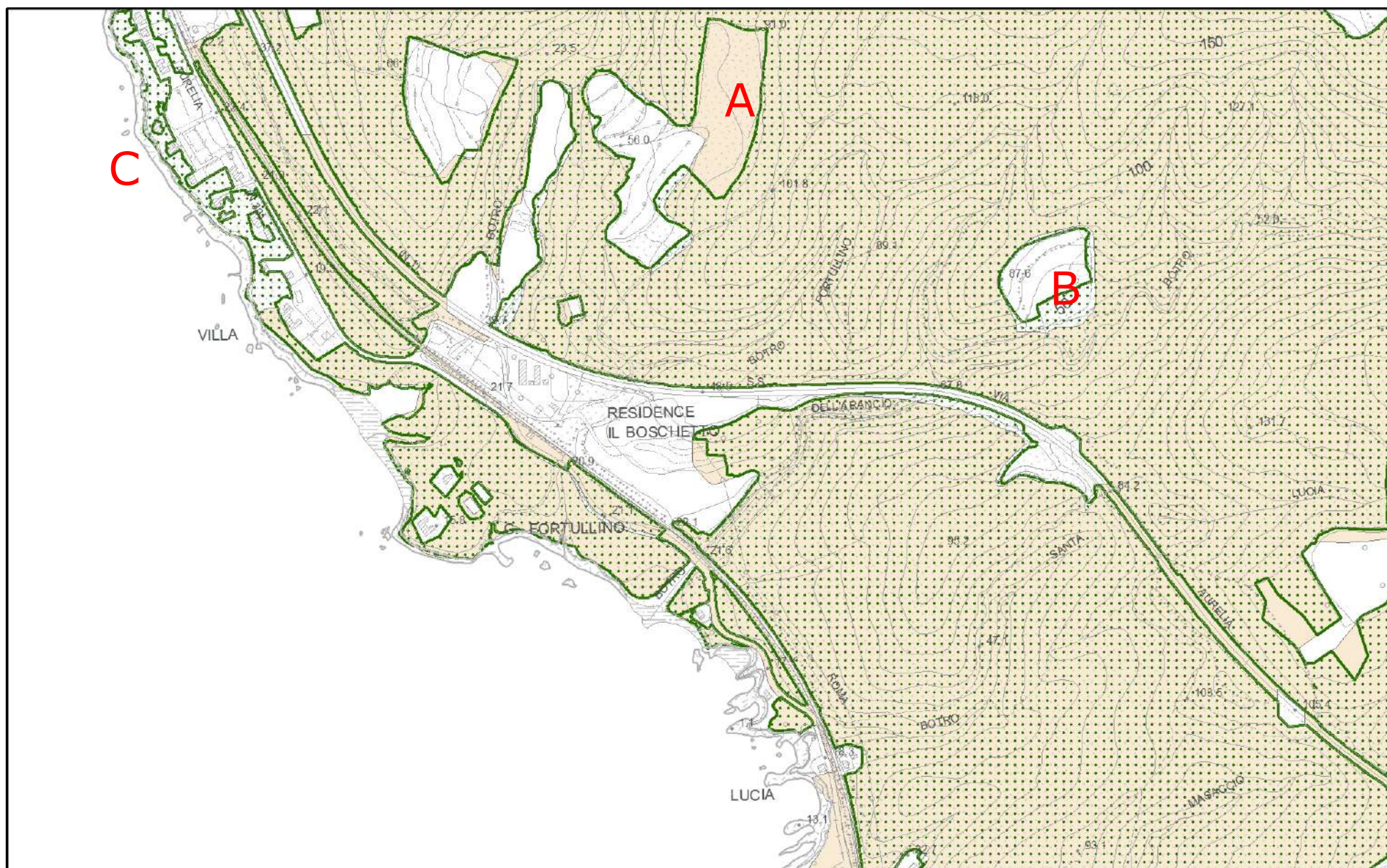

Quadro di analisi con individuate le aree analizzate

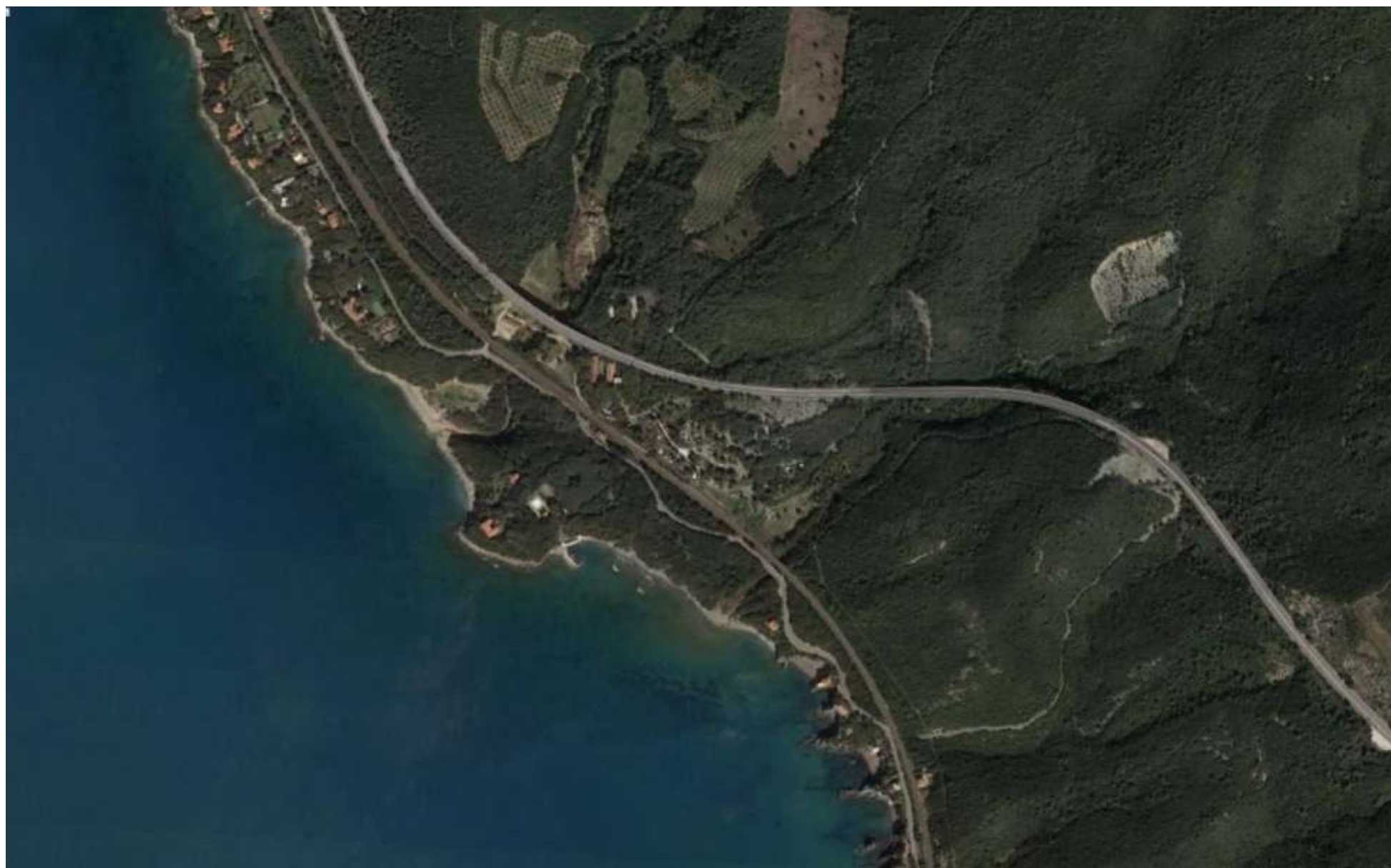

Estratto da Google Earth

Estratto riquadro n. 17 A



Il perimetro dell'area boscata del PIT-PPR è stato rettificato al fine di rendere coerente il medesimo con lo stato dei luoghi.

Come si evince dal sovrapposto riportato sulla foto di Google Earth il perimetro individuato dal PIT (in arancio) interessa aree non boscate.

In relazione alla lettura diacronica degli inquadramenti sotto riportati (Geoscopia ortofoto anni 1996,2013, 2016) risulta evidente che l'area in esame non è interessata da alcuna copertura boschiva.)



Geoscopia- Ortofoto anno 1996 10K



Geoscopia-Ortofoto anno 2013 10K



Geoscopia- Ortofoto anno 2016 5K

Estratto riquadro n. 17B



Il perimetro dell'area boscata del PIT-PPR è stato rettificato al fine di rendere coerente il medesimo con lo stato dei luoghi.

Nella redazione del Quadro Conoscitivo del PO l'utilizzo di una scala maggiore ha permesso di dettagliare in maniera più puntuale i perimetri delle aree boscate (in verde il perimetro delle aree boscate individuate nel PO).



Geoscopia-Ortofoto anno 1988 10K



Geoscopia- Ortofoto anno 2007 10K



Geoscopia- Ortofoto anno 2016 5K

Estratto riquadro n. 17C



Il perimetro dell'area boscata del PIT-PPR (in arancio) è stato aggiornato e ampliato al fine di rendere coerente il medesimo con lo stato dei luoghi.

Nella redazione del Quadro Conoscitivo del PO l'utilizzo di una scala maggiore ha permesso di dettagliare in maniera più puntuale i perimetri delle aree boscate (in verde il perimetro delle aree boscate individuate nel PO).

Il P.O. riconosce alle nuove aree le caratteristiche di cui all'art. 3 co. 1 della LR 39/2000 in quanto ricadenti in territorio rurale

Riquadro n. 18

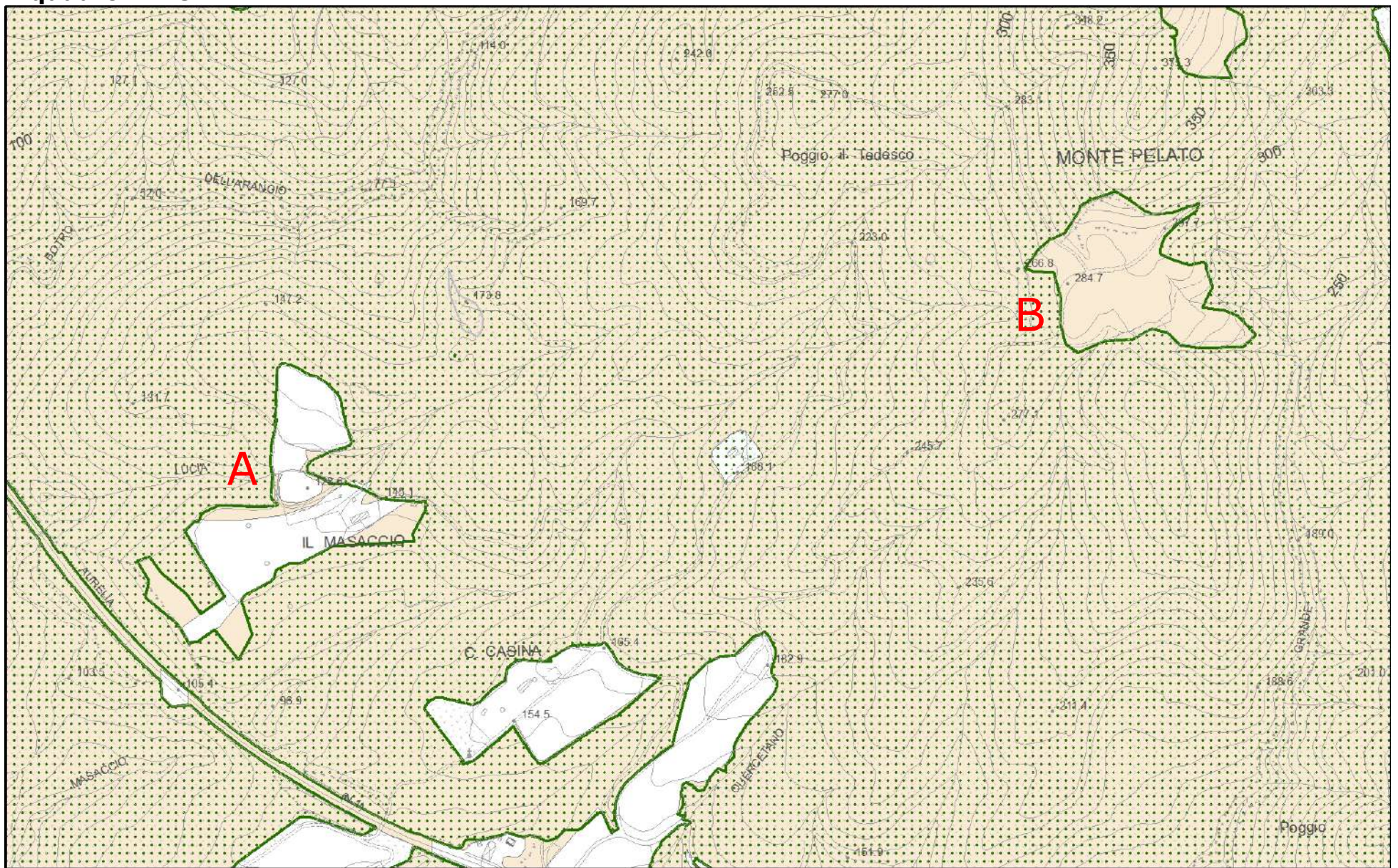

Quadro di analisi con individuate le aree analizzate



Estratto da Google Earth

Estratto riquadro n. 18A



Il perimetro dell'area boscata del PIT-PPR (in arancio) è stato aggiornato al fine di rendere coerente il medesimo con lo stato dei luoghi.

Nella redazione del Quadro Conoscitivo del PO l'utilizzo di una scala maggiore ha permesso di dettagliare in maniera più puntuale i perimetri delle aree boscate (in verde il perimetro delle aree boscate individuate nel PO).

Le aree escluse non presentano copertura boschiva (identificate con i numeri 1,2,3 e 4) (vedi Geoscopia Ortofoto anno 1996 e Google Earth 2014) .



Geoscopia Ortofoto anno 1996 10K

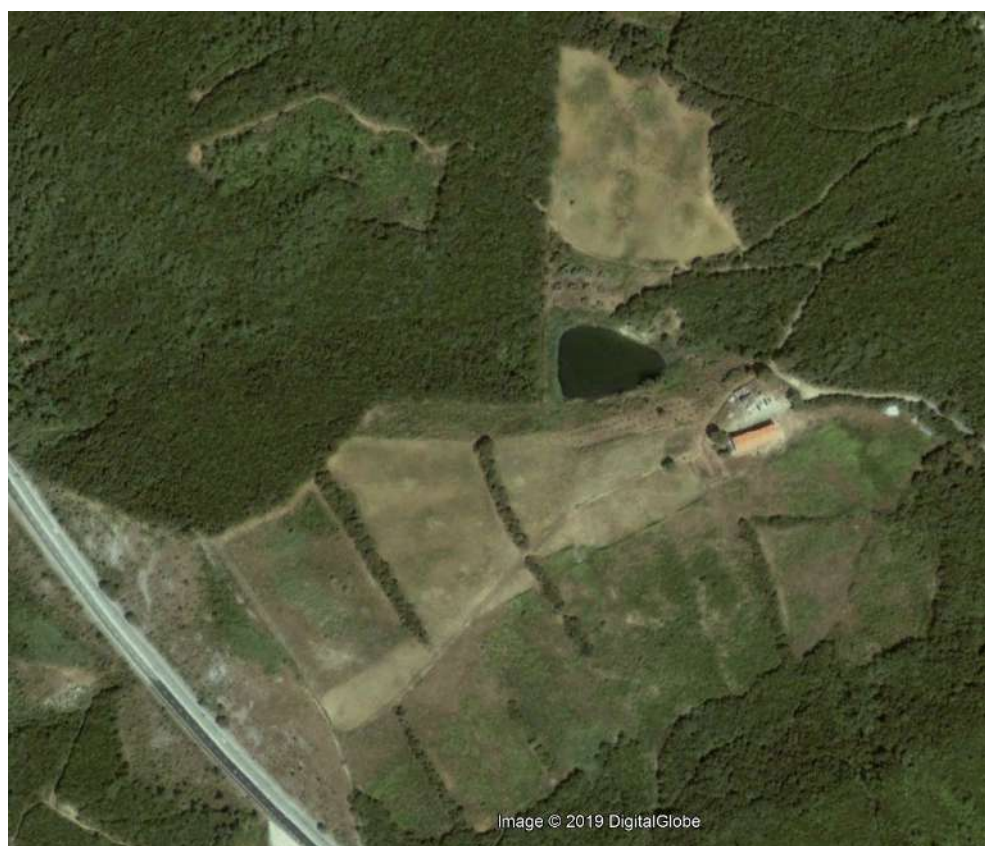

Google Earth immagini 16/08/2004

Estratto riquadro n. 18B



Il perimetro dell'area boscata del PIT-PPR (in arancio) è stato aggiornato al fine di rendere coerente il medesimo con lo stato dei luoghi.

Nella redazione del Quadro Conoscitivo del PO l'utilizzo di una scala maggiore ha permesso di dettagliare in maniera più puntuale i perimetri delle aree boscate (in verde il perimetro delle aree boscate individuate nel PO).

L'area esclusa non presenta copertura boschiva (vedi Geoscopio ortofoto anno 2010 e Google Eart 2014) .



Google Earth immagini 16/08/2004



Geoscopio Ortofoto anno 2010 10K

Riquadro n. 19

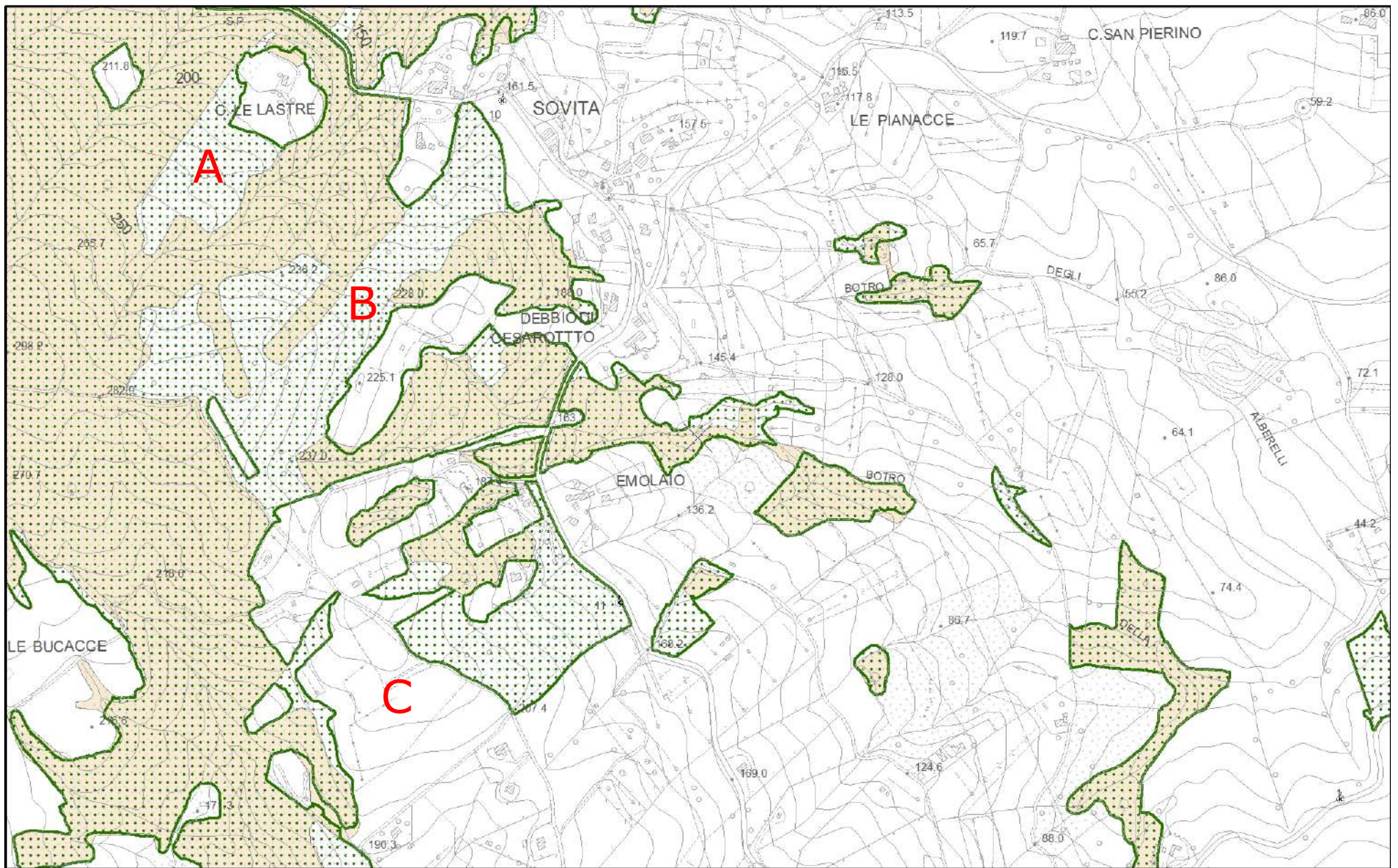

Quadro di analisi con individuate le aree analizzate

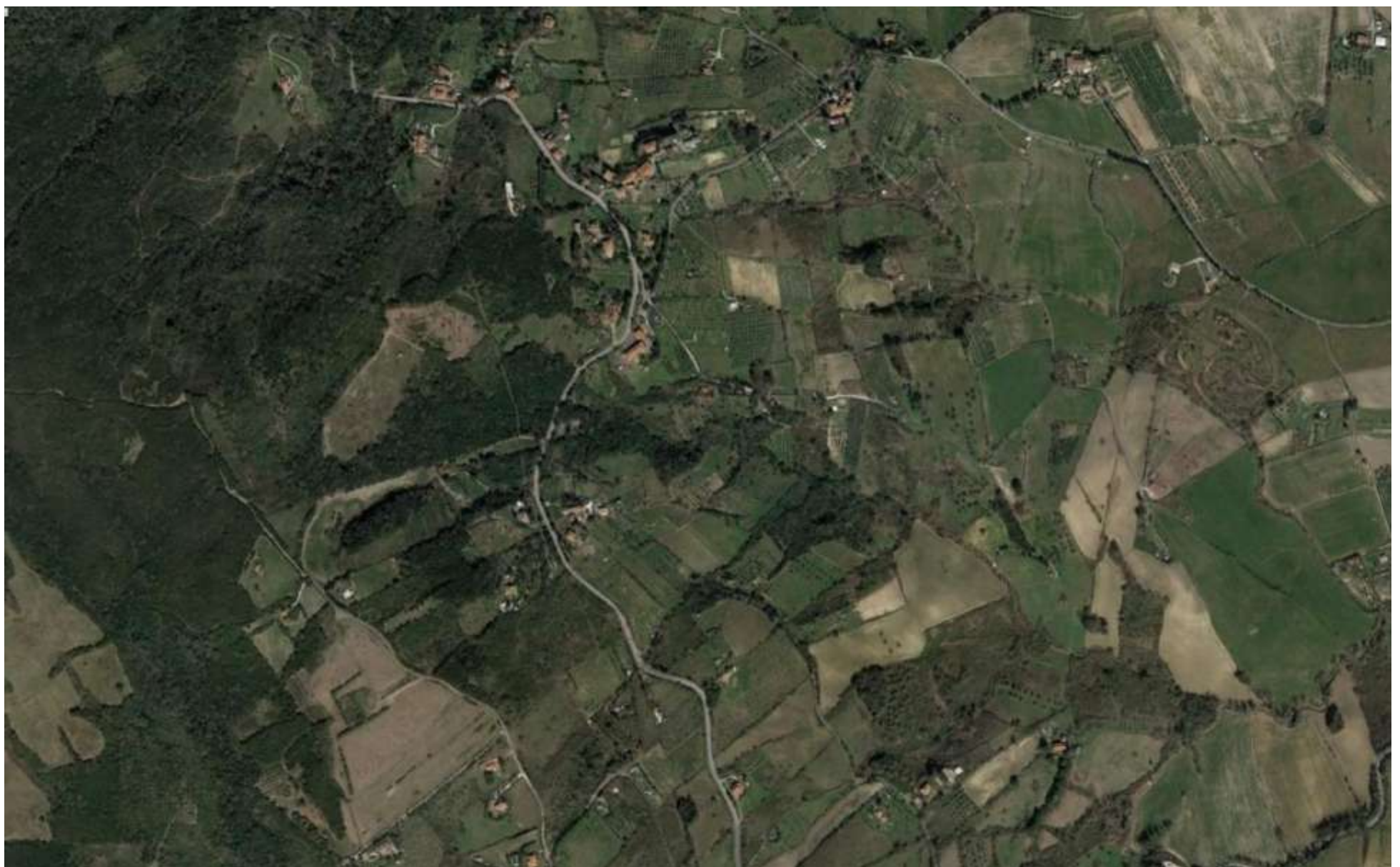

Estratto da Google Earth

Estratto riquadro n. 19A



L'area individuata nel PO non è riconosciuta come bosco nel PIT/PPR.
In relazione alla lettura diacronica degli inquadramenti sotto riportati (Geoscopio ortofoto anni 2007,2010) risulta evidente che l'area è interessata da copertura boschiva.
Il P.O. riconosce all'area le caratteristiche di cui all'art. 3 co. 1 della LR 39/2000 pertanto si aggiorna il perimetro dell'area boscata del PIT-PPR(in arancio) .



Geoscopio- Ortofoto anno 2007 10 K



Geoscopio- Ortofoto anno 2010 10K

Estratto riquadro n. 19B



Le aree individuate come bosco nel PO non sono riconosciute come tali nel PIT/PPR.
In relazione alla lettura diacronica degli inquadramenti sotto riportati (Geoscopio ortofoto anni 1996,2007,2013) risulta evidente che le aree sono interessate da copertura boschiva.
Il P.O. riconosce alle aree identificate con il n. 1, le caratteristiche di cui all'art. 3 co. 1 della LR 39/2000, pertanto si aggiorna il perimetro dell'area boscata del PIT-PPR(in arancio) .



Geoscopia-Ortofotografia anno 1996 10K



Geoscopia- Ortofotografia anno 2007 10K



Geoscopia-Ortofotografia anno 2013 10K

Estratto riquadro n. 19C



Le aree individuate come bosco nel PO non sono riconosciute come tali nel PIT/PPR.

In relazione alla lettura diacronica degli inquadramenti sotto riportati (Geoscopia ortofotografia anni 2007, 2016) risulta evidente che le aree sono interessate da copertura boschiva.

Il P.O. riconosce alle aree le caratteristiche di cui all'art. 3 co. 1 della LR 39/2000, pertanto si aggiorna il perimetro dell'area boscata del PIT-PPR(in arancio) .

Google Earth 22/03/2018



Geoscopia-Ortofotografia anno 2007 10K



Geoscopia-Ortofotografia anno 2016 5K

Riquadro n. 20

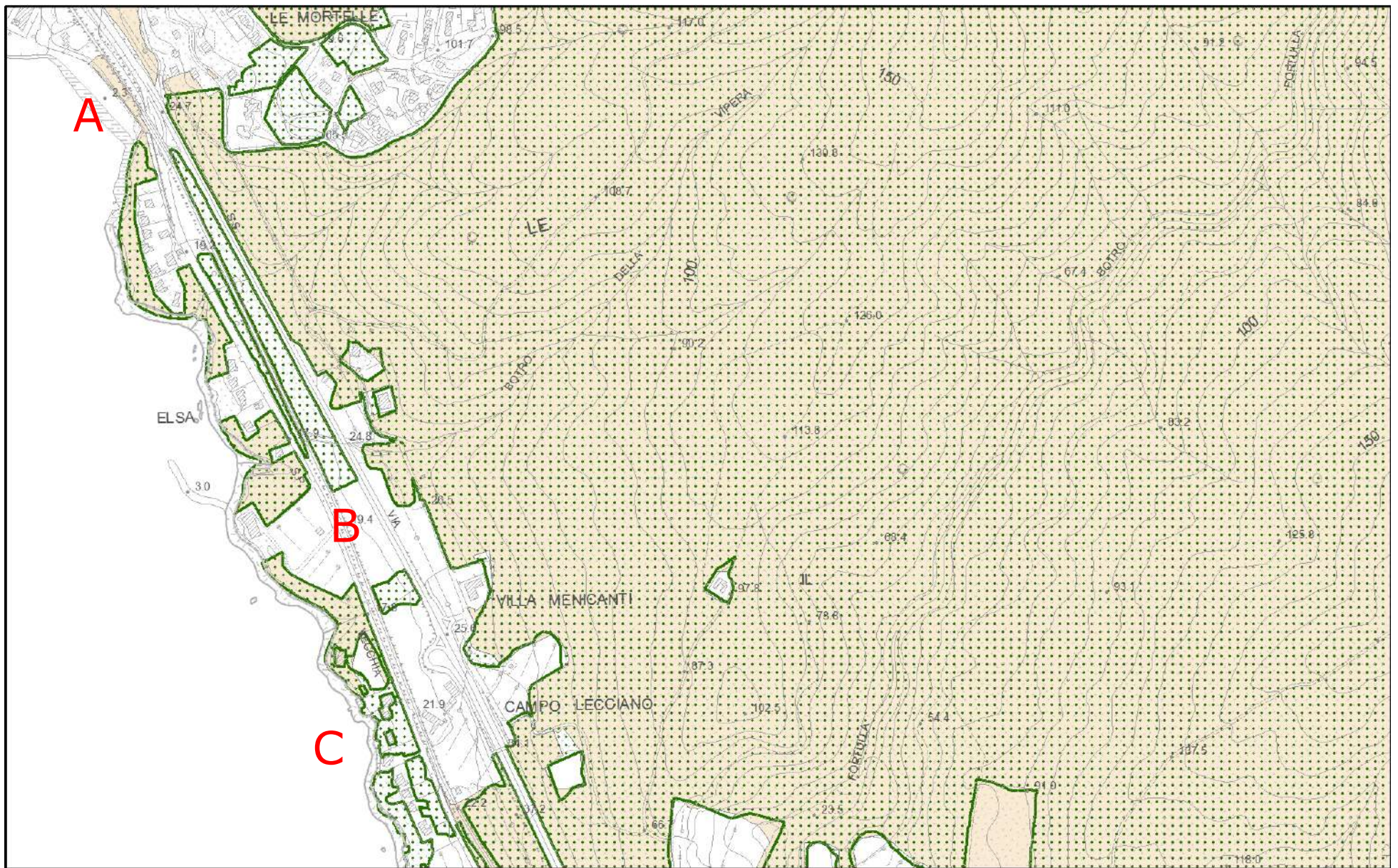

Quadro di analisi con individuate le aree analizzate

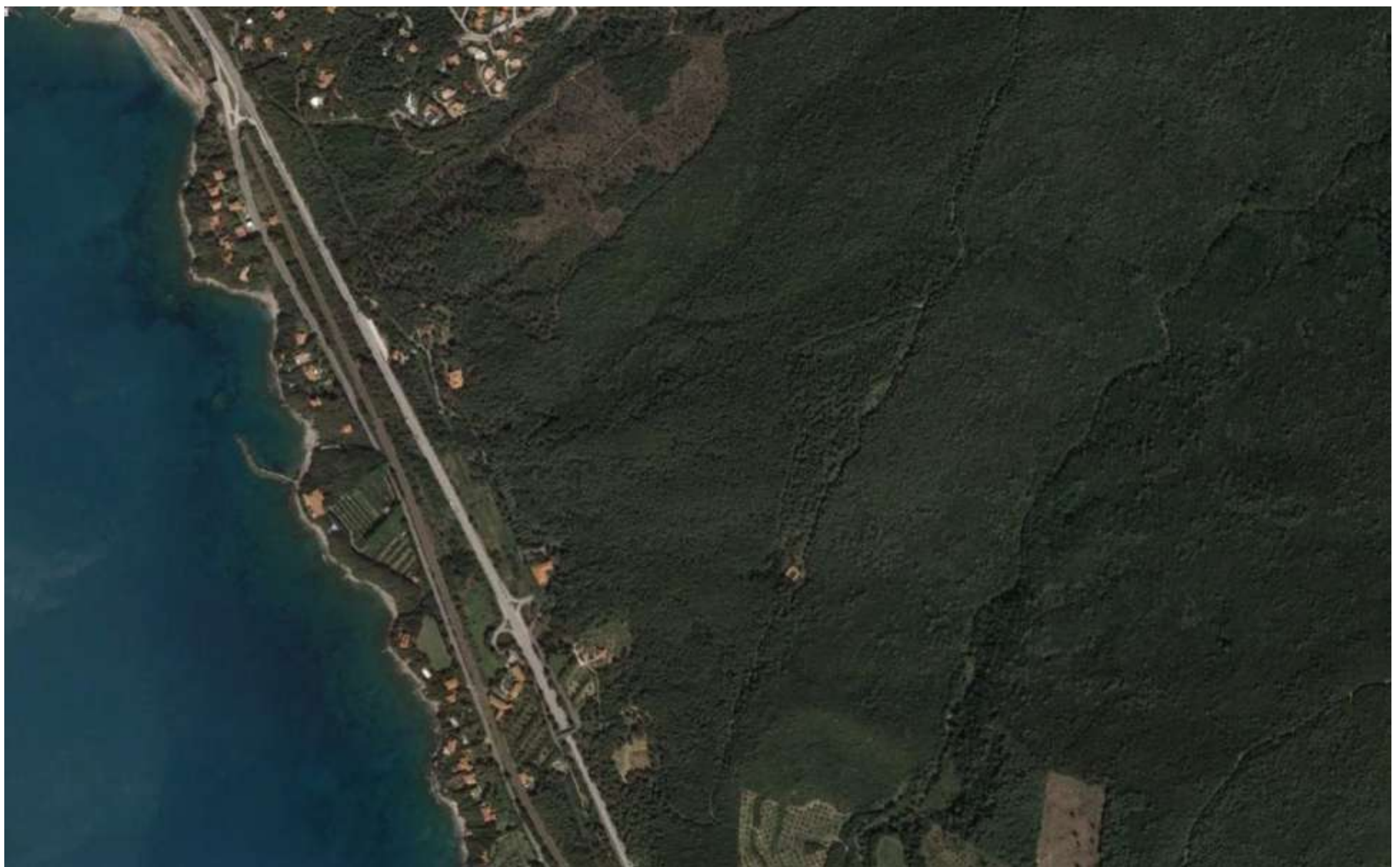

Estratto da Google Earth

Estratto riquadro n. 20 A

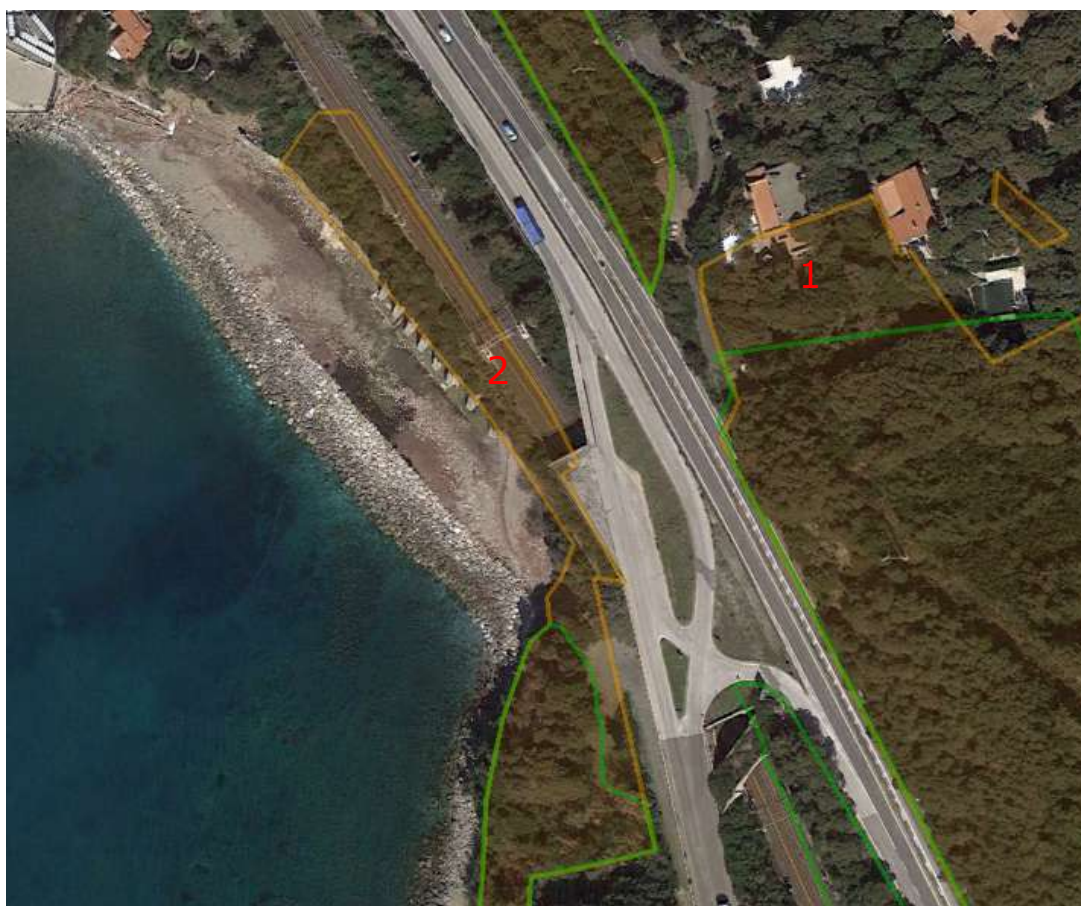

Il perimetro dell'area boscata del PIT-PPR (in arancio) è stato rettificato al fine di rendere coerente il medesimo con lo stato dei luoghi.

Nella redazione del Quadro Conoscitivo del PO l'utilizzo di una scala maggiore ha permesso di dettagliare in maniera più puntuale i perimetri delle aree boscate (in verde il perimetro delle aree boscate individuate nel PO)..

Si eliminano alcune porzioni dell'area boscata del PIT_PPR in quanto:

- trattasi di pertinenza di edificio esistente in territorio urbanizzato (1);
- trattasi di sede ferroviaria e superficie coperta da vegetazione arborea forestale spontanea con di estensione inferiore a 2000 mt e larghezza minore di 20 mt. (2)

Estratto riquadro n. 20B



Il perimetro dell'area boscata del PIT-PPR (in arancio) è stato aggiornato e ampliato al fine di rendere coerente il medesimo con lo stato dei luoghi.

Nella redazione del Quadro Conoscitivo del PO l'utilizzo di una scala maggiore ha permesso di dettagliare in maniera più puntuale i perimetri delle aree boscate (in verde il perimetro delle aree boscate individuate nel PO).

Il P.O. riconosce alle nuove aree le caratteristiche di cui all'art. 3 co. 1 della LR 39/2000.



Geoscopia- Ortofoto anno 2010 10K



Geoscopia-Ortofoto anno 2016 5K

Estratto riquadro n. 20C



Il perimetro dell'area boscata del PIT-PPR (in arancio) è stato aggiornato e ampliato al fine di rendere coerente il medesimo con lo stato dei luoghi.

Nella redazione del Quadro Conoscitivo del PO l'utilizzo di una scala maggiore ha permesso di dettagliare in maniera più puntuale i perimetri delle aree boscate (in verde il perimetro delle aree boscate individuate nel PO).

Le nuove aree con presenza di vegetazione boschiva pur essendo giardini di pertinenza di edifici esistenti, sono poste in territorio rurale e pertanto il P.O. riconosce alle medesime, le caratteristiche di cui all'art. 3 co. 1 della LR 39/2000.