

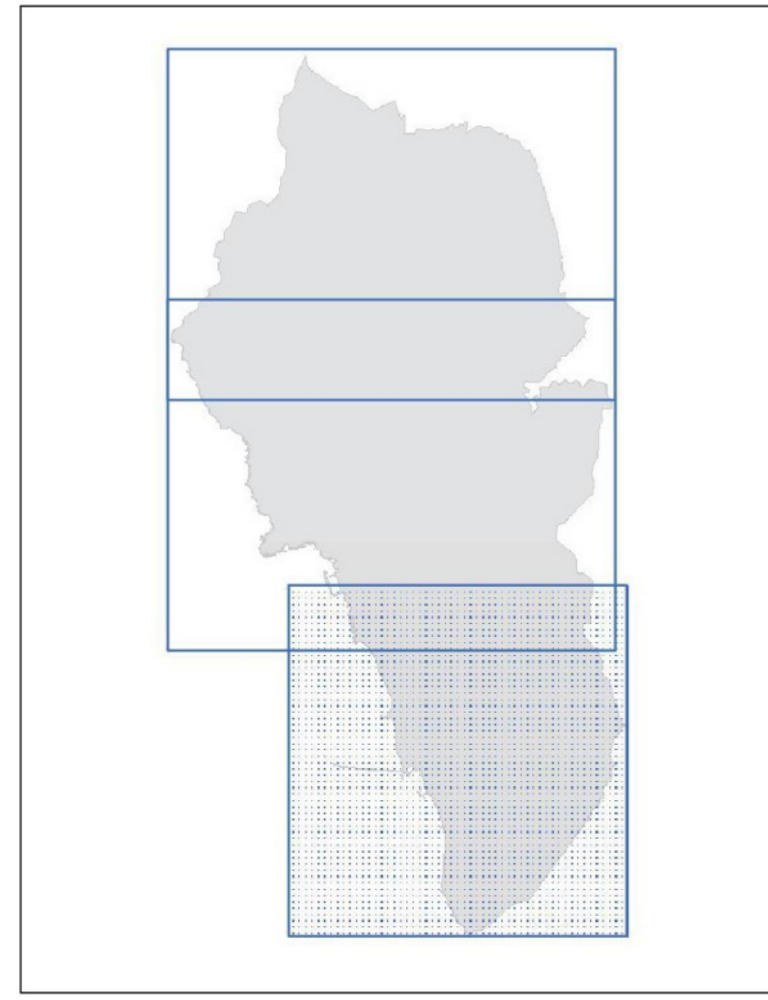

Comune di Rosignano M.mo
Provincia di Livorno

Sindaco: Alessandro Fracchi
Assessore alla Programmazione del Territorio, Demanio Marittimo: Margherita Pia
Direttore del Settore Programmazione e Sviluppo del Territorio: Andrea Innocenti
Responsabile del procedimento e dell'U.C. pianificazione: Daniela Maraschi
Garante della comunicazione: Daniela Riponi

Studi agronomici: **Dati Agr. Paolo Gandi**
collaborazioni:
dot. for. Alessandro Bonni
per agr. Flaminio Gandi
per agr. Silvia Tammaro
Studi ambientali: **Dati. Arch. Michela Chis**
collaborazioni:
dot. arch. Giovanni Rossi
dot. est. arch. Marina Vicario
Studi geologici: **GIOTTECO Studio Associato**
dot. geol. Luciano Lorenzi
dot. geol. Ivano Sisti
Studi strutturali: **CHARRIN ASSOCIATI Ingegneri**
Chini e Antonelli
dot. ing. Rami Chini
dot. ing. Luigi Riponi
dot. ing. Alessandro Bani



REV. FEBBRAIO 2019

PR PP6.3
SUD

CARTA DEI PAESAGGI AGRARI

SCALA 1:10.000

Legenda

Aree boscate

- Boschi di conifere
- Boschi di latifoglie
- Boschi misti di conifere e latifoglie

A- Paesaggio agrario della bonifica storica

- A1 - alta fertilità, con terreni profondi maglia podere media e geometrica, media intensità edifica concentrata per lo più lungo la viabilità.
- A2 - alta fertilità, con terreni profondi maglia podere media e geometrica alta densità edifica e/o frazionamenti per agricoltura del tempo libero e amatoriale.
- A3 - con terreni profondi maglia podere media e geometrica con limitazioni all'utilizzazione agricola per la presenza dell'ingressione salina, di fenomeni di ristagno, di infrastrutture, servizi e edificati.

B- Paesaggio agrario della collina interna

- a maglia podere media a tratti fitta per un elevato indice di frazionamento con intensità edifica caratterizzata da un'alta densità insediativa, terreni di buona fertilità mediamente profondi adatti alle coltivazioni tipiche della collina

C- Paesaggio agrario dei sedimenti pliocenici

- a maglia larga a tratti media con basso livello insediativo sperso, con terreni di buona fertilità ma con limitazione all'utilizzazione agricola dei suoli per le pendenze e la matrice argillosa caratterizzata da bassa presenza di elementi vegetali naturali

D- Paesaggio agrario della collina litorea e alta collina

- a maglia podere media a tratti fitta per un elevato indice di frazionamento con intensità edifica caratterizzata da un'alta densità insediativa, terreni di buona fertilità mediamente profondi adatti alle coltivazioni tipiche della collina

