PIANO OPERATIVO

COMUNE DI ROSIGNANO M.MO
PROVINCIA DI LIVORNO

Sindaco: *Alessandro Franchi*
Assessore alla Programmazione del Territorio, Demanio Marittimo: *Margherita Fia*
Dirigente del Settore Programmazione e Sviluppo del territorio: *Andrea Immovili*
Responsabile del procedimento e dell'U.O. pianificazione: *Stefania Marcellini*
Garante della comunicazione: *Daniela Roncoroni*

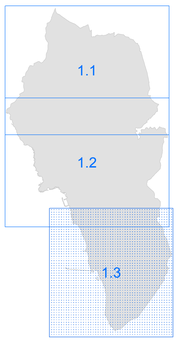

REV. OTTOBRE 2018

Pr MOB 1.3
SUD

IL SISTEMA DELLA MOBILITA'

SCALA 1:10.000

Legenda

Infrastrutture a rete
- Ferrovia
- Autostrada
- Strade Statali
- Strade Regionali
- Strade Provinciali
- Viabilità locale
- Viabilità di progetto
- Casello autostradale
- Stazione ferroviaria

Parcheggi pubblici
- parcheggi pubblici esistenti
- parcheggi pubblici in progetto
- parcheggi pubblici da interventi di trasformazione - allegato 1

Percorsi pedonali
- esistente
- di progetto

Piste Ciclabili
- esistente
- di progetto

Accesso al Demanio Marittimo
- esistente
- di progetto

Rete escursionistica
- Sentieri esistenti
- Sentieri di progetto
- Aree di sosta attrezzate

Trasporto pubblico

Porti e approdi turistici
- porto
- porto industrilale
- approdo turistico

Perimetro centro abitato - art. 4 Codice della Strada D.Lgs 285/92 e s.m.i.
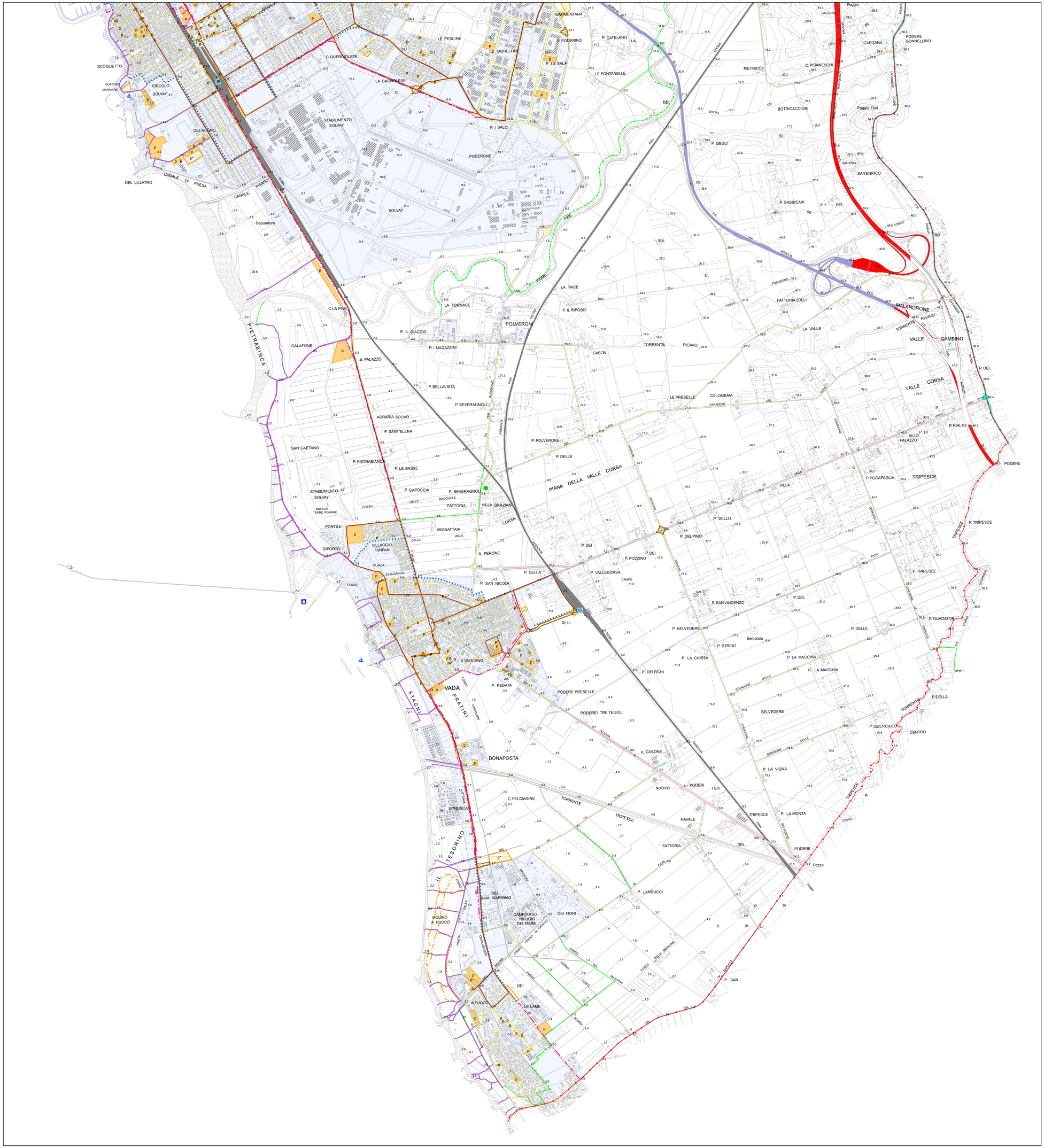
Confine comunale