

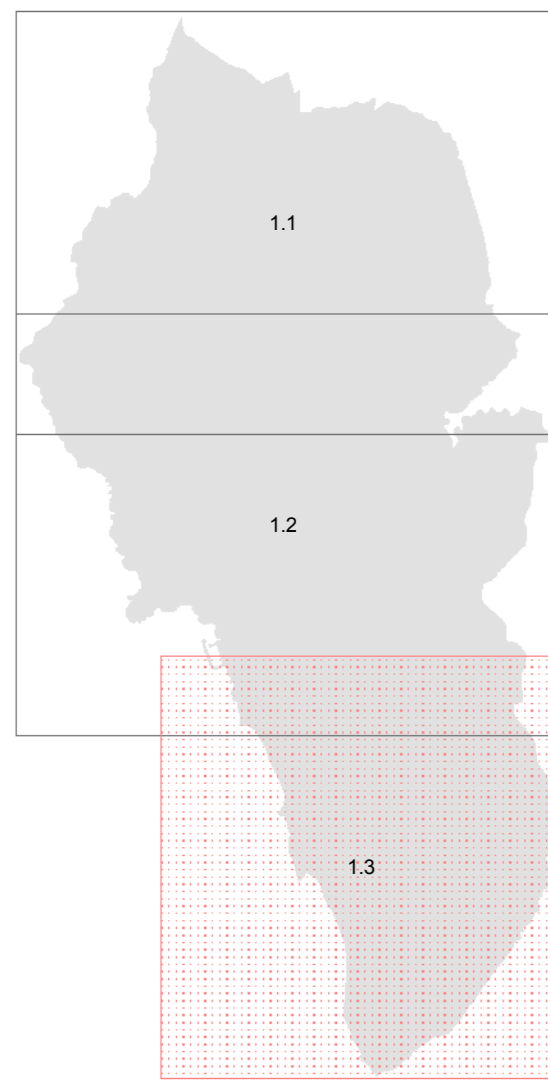

COMUNE DI ROSIGNANO M.M.
PROVINCIA DI LIVORNO

Assessore alla Programmazione del Territorio, Demanio e Matrimonio: **Margherita Rita**
Dirigente del Settore Programmazione e Sviluppo del Territorio: **Andrea Innocenti**
Responsabile dei procedimenti e dell'U.O. Sanificazione: **Stefania Marcolini**
Caronte della comunicazione: **Daniela Fiorucci**



REV. OTTOBRE 2018

TA 1.3
Sud
CARTA GENERALE DEI VINCOLI

SCALA 1:10.000

Legenda

- Confine comunale
- Emergenze arboree di particolare interesse
- Ripetitori telefonia mobile
- Dividente Demaniale
- Etiledotto
- Gasdotto
- Linee elettriche
- Linea doganale (art.19 D.Lgs. 374/90)
- Autostrada
- Strade esistenti
- Strade pedonali
- Strada extraurbana principale (ss1)
- Ferrovia
- Stazione decompressione gas
- Impianti d'acquedotto
- Impianti di depurazione
- Aree percorse dal fuoco (L.353/00 e L.R. 39/00 e s.m.i.)
- A.N.P.I.L. Valle del Chioma (Istituito con Delibera C.C. n° 54 del 27/04/1999)
- Riserva naturale biogenetica (D.M. del 13.07.77)
- S.I.R. B10 - Monte Pelato (IT 5160104, L.R. 56/2000 e s.m.i.)
- Vincolo cimiteriale (art.338, R.D. 27/07/34 n°1265 - T.U. leggi sanitarie e s.m.i.)
- Fascia di rispetto linea elettrica A.T. a 3 microT (m) D.P.C.M. 08/07/03 - Studio ARPAT 15/02/06
- Fascia di rispetto linea elettrica A.T. a 0.4 microT (m) D.P.C.M. 08/07/03 - Studio ARPAT 15/02/06
- Area di rispetto dei depuratori (D.M. LLPP del 04/02/77)
- Area di rispetto dei gasdotti (D.M. del 14/11/84)
- art.55 codice della navigazione marittima
- Area di rispetto stradale
- Centri abitati
- Siti di bonifica estratti dal sito "Sistema Informativo Siti interessati da procedimento di BONIFICA" (SISBON)
- Ambito di applicazione D.M. 09/05/2001- Rischio di Incidente Rilevante

