

COMUNE DI ROSIGNANO M.MO
 PROVINCIA DI LIVORNO

Assessore alla Programmazione del Territorio, Demografia e Sviluppo: Margherita Pini
 Dirigente del Settore Programmazione e Sviluppo del Territorio: Andrea Innocenti
 Responsabile del procedimento e del D.U. parificatorio: Stefania Mancini
 Garante della comunicazione: Daniela Rocconi

REV. OTTOBRE 2016

TA 1.2
 CENTRO

CARTA GENERALE DEI VINCOLI

SCALA 1:10.000

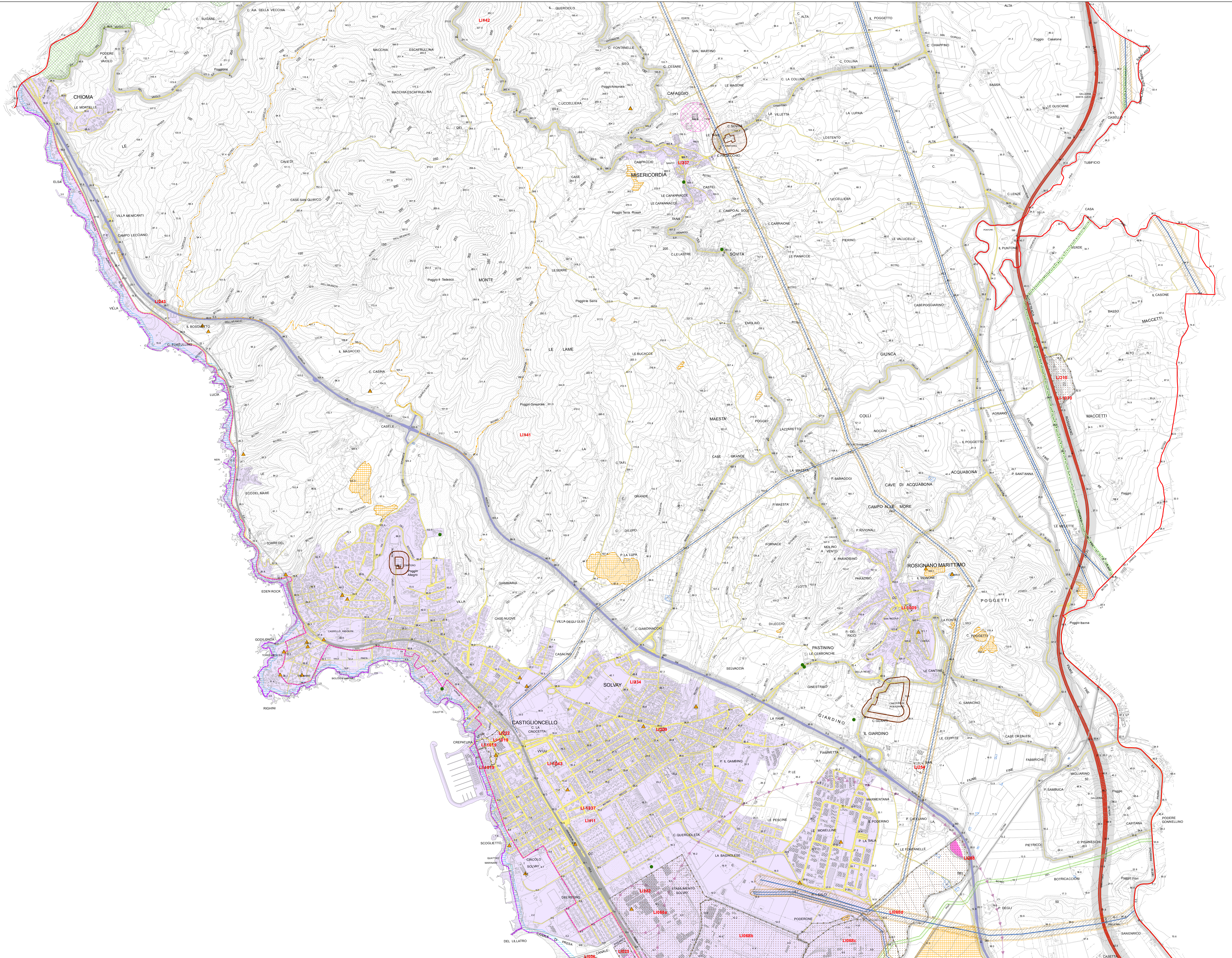

Legenda

- Confine comunale
- ▲ Emergenze arboree di particolare interesse
- ▲ Ripetitori telefonia mobile
- Dividente Demaniale
- Etilenodotto
- Gasdotto
- Linee elettriche
- Linea doganale (art.19 D.Lgs. 374/90)
- Autostrada
- Strade esistenti
- Strade pedonali
- Strada extraurbana principale (ss1)
- Ferrovia
- Stazione decompressione gas
- Impianti d'acquedotto
- Impianti di depurazione
- Aree percorse dal fuoco (L. 353/00 e L.R. 39/00 e s.m.i.)
- A.N.P.I.L. Valle del Chioma (Istituito con Delibera C.C. n° 54 del 27/04/1999)
- Riserva naturale biogenetica (D.M. del 13.07.77)
- S.I.R. B10 - Monte Pelato (IT 5160104, L.R. 56/2000 e s.m.i.)
- Vincolo cimiteriale (art.338, R.D. 27/07/34 n°1265 - T.U.I. leggi sanitarie e s.m.i.)
- Fascia di rispetto linea elettrica A.T. a 3 microT (m) D.P.C.M. 08/07/03 - Studio ARPAT 15/02/06
- Fascia di rispetto linea elettrica A.T. a 0,4 microT (m) D.P.C.M. 08/07/03 - Studio ARPAT 15/02/06
- Area di rispetto dei depuratori (D.M. LLPP del 04/02/77)
- Area di rispetto dei gasdotti (D.M. del 14/11/84)
- art.55 codice della navigazione marittima
- Area di rispetto stradale
- Centri abitati
- Siti di bonifica estratti dal sito "Sistema Informativo Siti Interessati da procedimento di BONIFICA" (SISBON)
- Ambito di applicazione D.M. 09/05/2001- Rischio di Incidente Rilevante