

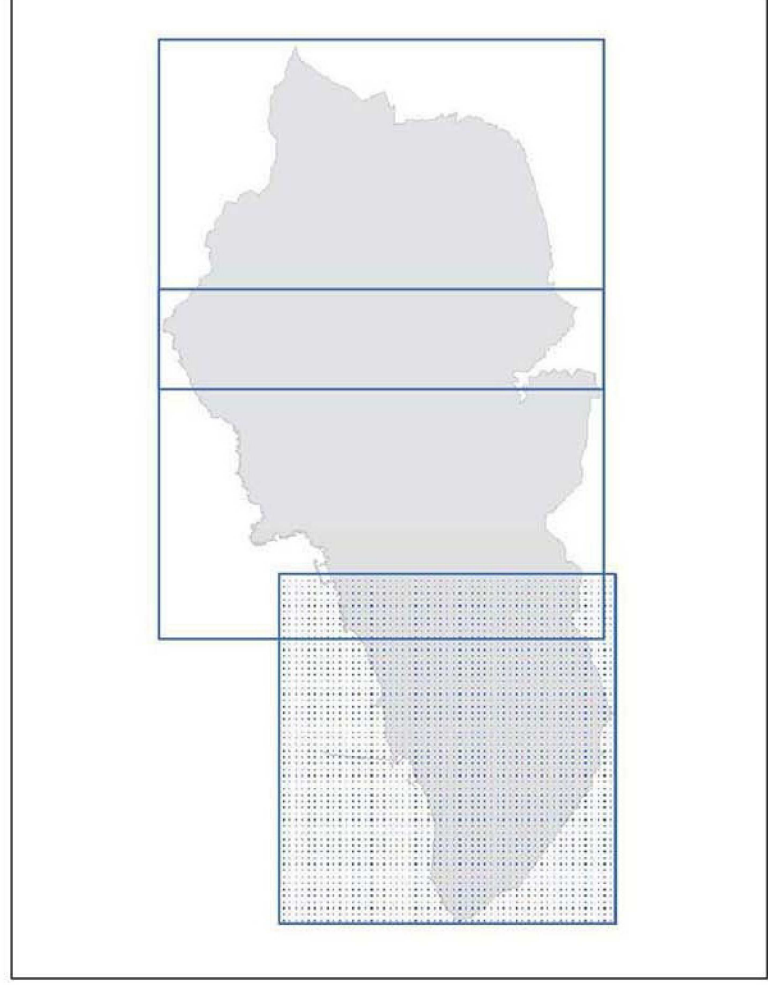

**Comune di Rosignano M.mo**  
Provincia di Livorno

Sindaco: Alessandro Fracchi  
Assessore alla Programmazione del Territorio, Demanio Marittimo: Margherita Pia  
Dirigente del Settore Programmazione e Sviluppo del territorio: Andrea Innocenti  
Responsabile del procedimento e dell'U.O. Operatività: Stefano Masetti  
Garante della comunicazione: Daniela Ricconi

Studi agronomici: Dott. Agr. Paolo Gandi  
collaborazione: dott. for. Alessandra Biondi  
per agr. Flavio Gandi  
per agr. Silvia Tammaro  
Dati: Arch. Michele Diabò  
collaborazione: dott. inf. Giacomo Rossi  
dott. agr. eno. Maria Vicario  
GEOTECNO Studio Associato  
dott. geol. Luciano Lazzeri  
dott. ing. Irene Oliveri  
Studi idraulici: CHARRIN ASSOCIATI Ingegneria  
Civile e Ambientale  
dott. ing. Bruno Oliveri  
dott. ing. Luigi Bigazzi  
dott. ing. Alessandro Berti



REV. OTTOBRE 2013

QC **VAS2.3**  
SUD

**CARTA DELLA RETE DI  
SMALTIMENTO REFLUI,  
BONIFICHE E RIFIUTI**

SCALA 1:10.000

**Legenda**

**Reti smaltimento reflui**

*Impianti rete fognaria*

- Impianti di depurazione
- ▲ Impianti di sollevamento
- Nodi della rete
- ▨ Fascia di rispetto dei depuratori

*Tratte rete fognaria*

- Collettore principale
- Condotta marina
- Fognatura secondaria

*Pericolosità idraulica*

- 13 - pericolosità elevata (aree soggette a esondazione con  $200a < Tr < 30a$ )
- 14 - pericolosità molto elevata (aree soggette a esondazione con  $Tr < 30a$ )

**Bonifiche e rifiuti**

*Anagrafe siti contaminati Regione Toscana*

- Siti contaminati
- Siti potenzialmente contaminati
- Siti bonificati o in messa in sicurezza operativa o permanente
- Siti con non necessità di intervento

*Aree siti bonifica*

- IN ANAGRAFE / ITER ATTIVO
- NON IN ANAGRAFE / ITER ATTIVO
- IN ANAGRAFE / ITER CHIUSO
- NON IN ANAGRAFE / ITER CHIUSO

*Discariche*

- Discariche
- ▨ Fascia di rispetto discarica

