

OSTELLO - Planimetria piano terra

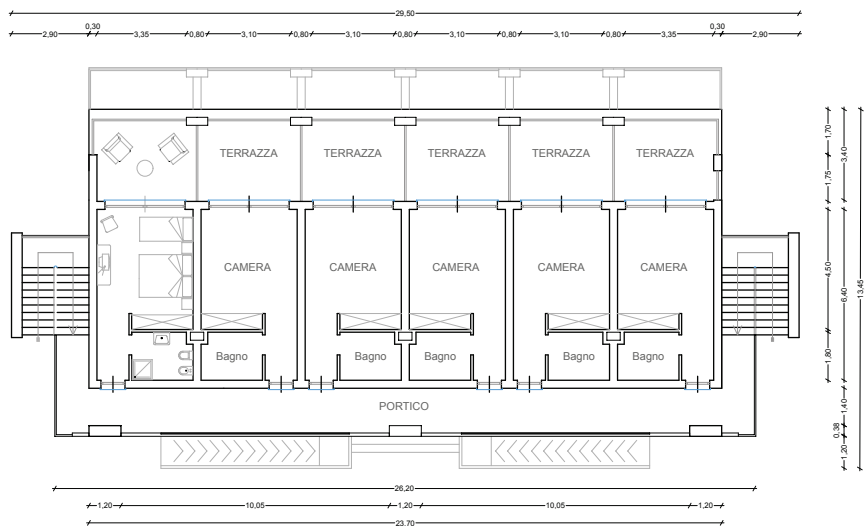

OSTELLO - Planimetria piano primo

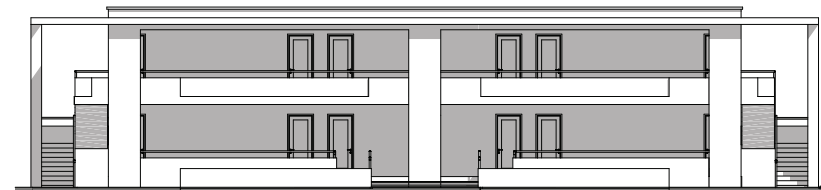

OSTELLO - Prospetto frontale



OSTELLO - Prospetto retro



OSTELLO - Prospetto laterale

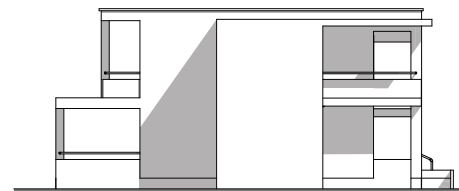

OSTELLO - Prospetto laterale

# ARCHITETTI

CAPONI.STUDIO

**Progetto**  
 SCHEDA NORMA COMPARTO 2-13  
 INTERVENTO TURISTICO RICETTIVO  
 Realizzazione di un Villaggio Turistico ed Ostello

**Ubicazione**  
 Vada  
 57016 - Rosignano Marittimo (LI)

**Elaborato**  
 PIANTE E PROSPETTI  
 OSTELLO

**Committente**  
 Soc. Vada Village  
 di Boldrini Silvia e C.

**Data**  
 Maggio 2014

**Scala**  
 PLANIMETRIA 1:100  
 PROSPETTI 1:100

**Tavola**  
 8

Dott. Arch. Righi Luigi  
 P.zza Garibaldi, 30 - Vada  
 57016 - Rosignano Marittimo (LI)  
 Cell. 335.1678035 - Tel. e Fax. 0586.788283

Dott. Arch. Caponi Francesca  
 P.zza Garibaldi, 30 - Vada  
 57016 - Rosignano Marittimo (LI)  
 Cell. 335.8142301 - Tel. e Fax. 0586.788283

COMUNE di ROSIGNANO M.mo