

MODULO ABITATIVO COMPOSTO DA "TRILOCALI" ( quantità numero 2 ) - Planimetria

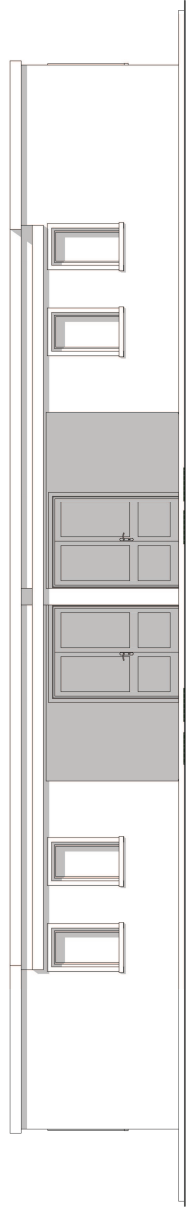

TRILOCALE - Prospetto frontale

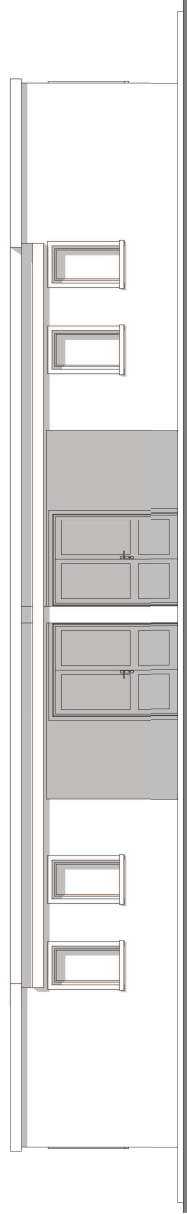

TRILOCALE - Prospetto retro

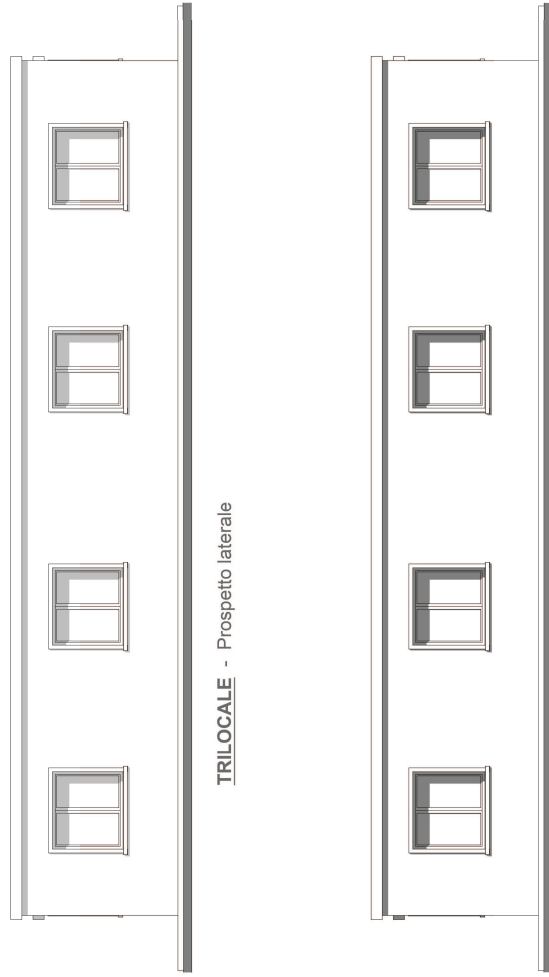

TRILOCALE - Prospetto laterale

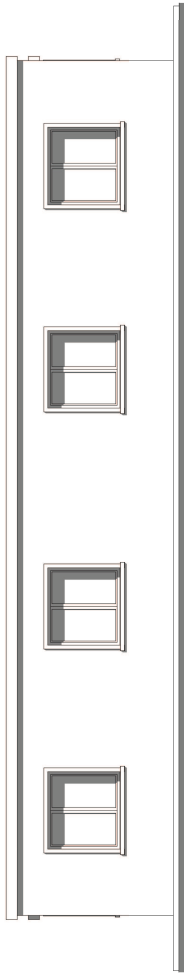

TRILOCALE - Prospetto laterale

# ARCHITETTI

## CAPONI.STUDIO

**Progetto**  
 SCHEDA NORMA COMPARTO 2-13  
 INTERVENTO TURISTICO RICETTIVO  
 Realizzazione di un Villeggio Turistico ed Ostello

**Ubicazione**  
 Vaca  
 57016 - Rosignano Marittimo (LI)

**Elaborato**  
 PIANTE E PROSPETTI  
 MODULO ABITATIVO COMPOSTO DA "TRILOCALI"

**Committente**  
 Soc. Vada Village  
 di Ebdolini Silvia e C.

**Data**  
 Maggio 2014

**Scala**  
 PLANIMETRIA 1:100  
 PROSPETTI 1:30

**Tavola**  
11

**Dott. Arch. Righi Luigi**  
 Piazza Garibaldi, 30 - Vada  
 57016 - Rosignano Marittimo (LI)  
 Cell. 335.1676035 - Tel. e Fax. 0586.788283

**Dott. Arch. Caponi Francesca**  
 Piazza Garibaldi, 30 - Vada  
 57016 - Rosignano Marittimo (LI)  
 Cell. 335.8142301 - Tel. e Fax. 0586.788283

COMUNE di ROSIGNANO M.mo