

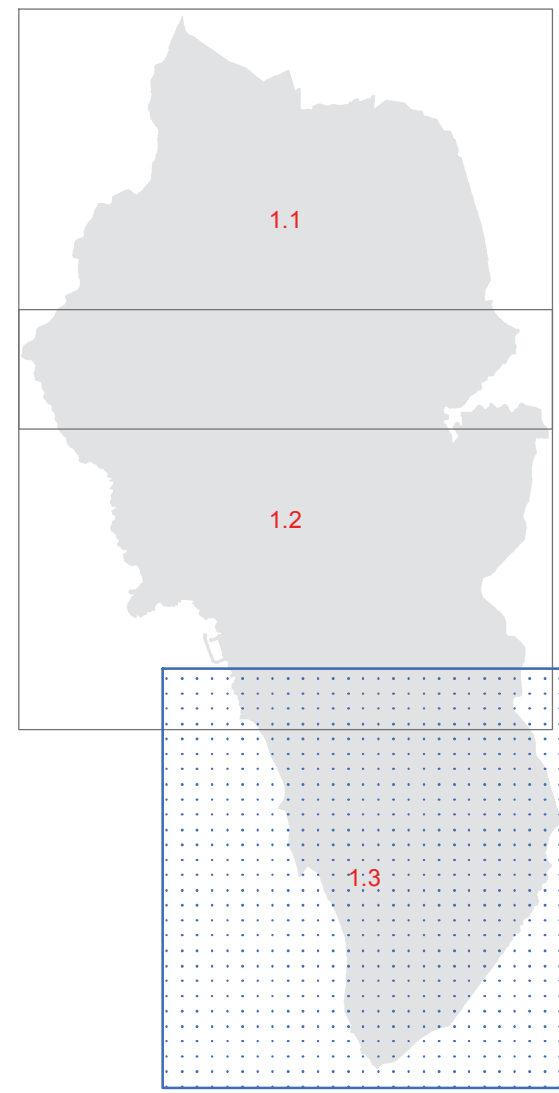

COMUNE DI ROSIGNANO M.MO
PROVINCIA DI LIVORNO

Direttore: Alessandro Farolfi
Assessore alla Programmazione del Territorio, Demanio Marittimo: Margherita Pia
Direttore del Settore Programmazione e Sviluppo del territorio: Andrea Innocenti
Responsabile del procedimento e dell'U.C. identificazione: Daniela Mancini
Garante della comunicazione: Daniela Roccori



REV. GIUGNO 2018

Pr T- URB 1.3
Sud

Individuazione del territorio urbanizzato
ai sensi dell'art. 224 della L.R. 65/2014.
Confronto tra perimetrazione PTC e PO

SCALA 1:10.000

LEGENDA

INDIVIDUAZIONE DEL NUOVO PERIMETRO DEL TERRITORIO URBANIZZATO

PIANO TERRITORIALE DI COORDINAMENTO - PROVINCIA DI LIVORNO

Decreto Presidenziale n. 46 del 13.03.2015

TERRITORIO AGRICOLO
 TERRITORIO URBANIZZATO

