

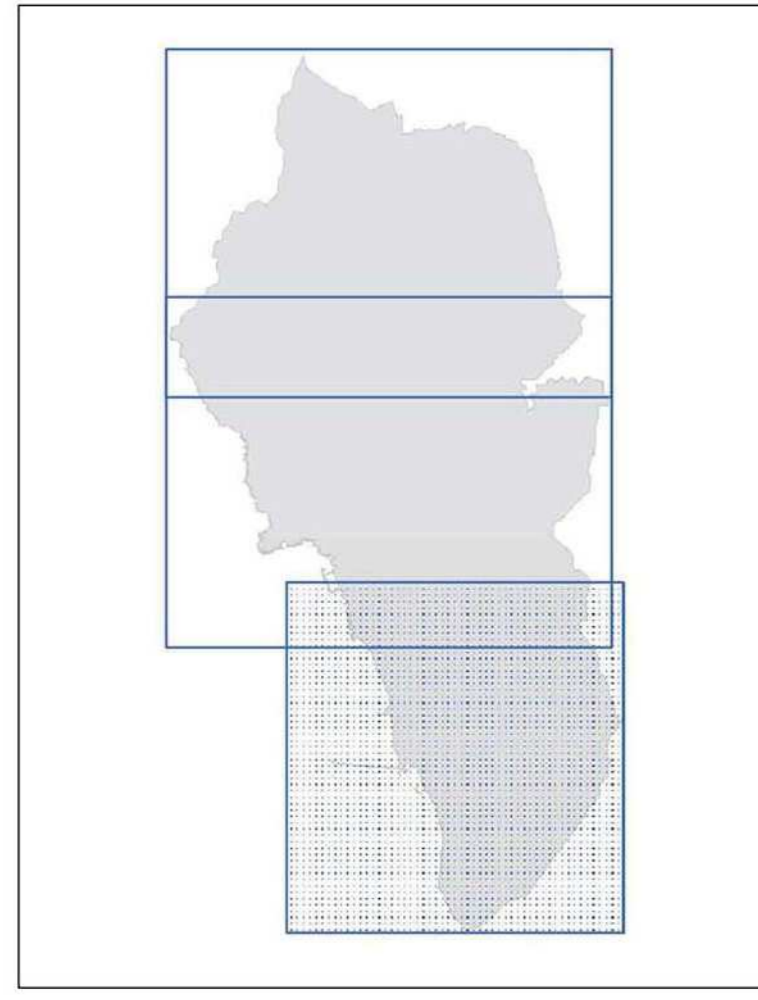

Comune di Rosignano M.mo Provincia di Livorno

Assessorato alla Programmazione del Territorio, Demanio Marittimo, Mobilità
Dirigente del Settore Programmazione e Sviluppo del territorio: Andrea Innocenti
Responsabile del procedimento e dell'U.O. Pianificazione: Silvana Manfelloti
Genere della comunicazione: Daniela Ricciarini

Studi agronomici: Dott. Agr. Paolo Gandi
collaboratori:
Dott. Agr. Alessandro Biondi
per Agr. Pierluigi Gandi
per Agr. Silvia Taramoni
Dott. Arch. Michela Ciani
collaboratori:
Dott. Arch. Giacomo Rossi
Dott. Arch. Maria Vicario
DOTTORATO Studio Associato
Dott. Geo. Luciano Lazzeri
Dott. Geo. Nicola Sisti
DOTTORATO Studio Associato
Dott. Ing. Rocco Ciani
Dott. Ing. Luigi Ripacci
Dott. Ing. Alessandro Biondi



REV. GIUGNO 2018

PR PP6.3
SUD

CARTA DEI PAESAGGI AGRARI

SCALA 1:10.000

Legenda

Paesaggi agrari

- Paesaggio agrario della bonifica storica A1
- Paesaggio agrario della bonifica storica A3
- Paesaggio agrario della bonifica storica A2
- Paesaggio agrario della collina interna B
- Paesaggio agrario dei sedimenti piacentini C
- Paesaggio agrario della collina litoranea ed alta collina D

Aree boscate

- Boschi di conifere
- Boschi di latifoglie
- Boschi misti di conifere e latifoglie

