

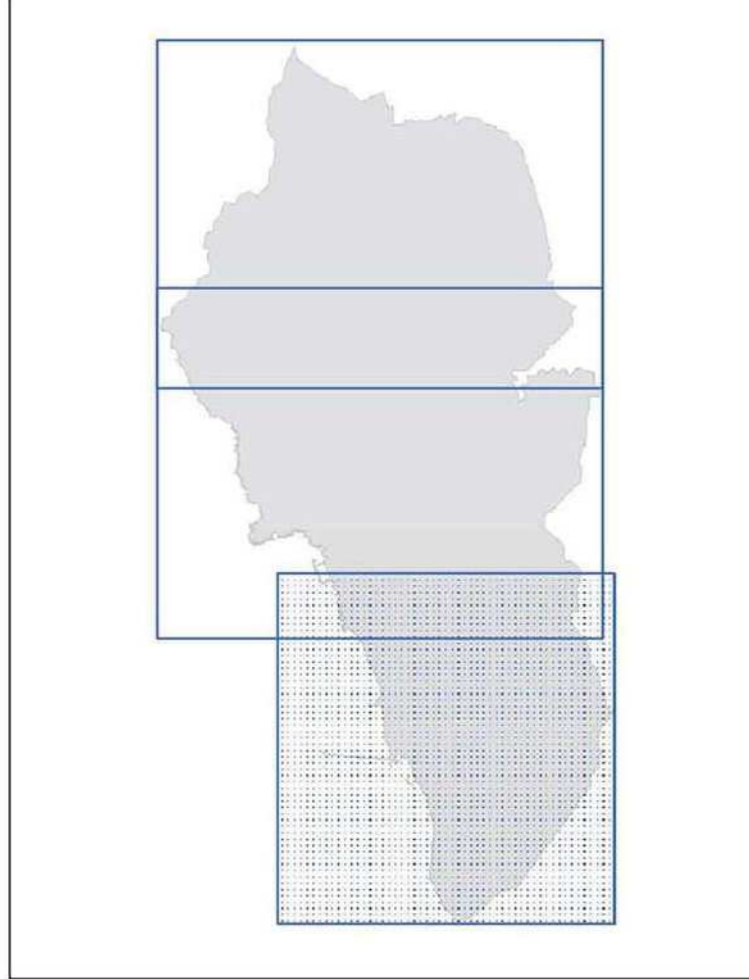

Comune di Rosignano M.mo Provincia di Livorno

Assessorato alla Programmazione del Territorio, Demanio Marittimo, Marina e Pesca
Direttore del Settore Programmazione e Sviluppo del territorio: Andrea Innocenti
Responsabile del procedimento e dell'U.O. Pianificazione: Daniela Manolli
Gestore della comunicazione: Daniela Riccioni

Studi agronomici: Dott. Agr. Paolo Gandi
collaboratori:
Dott. Agr. Alessandro Biondi
per ing. Pierluigi Giusti
per ing. Silvia Taramoni
Dott. Arch. Michele D'Alò
collaboratori:
Dott. Arch. Giacomo Rossi
Dott. Arch. Maria Vicario
DOTTORATO Studio Associato
Dott. Geo. Luciano Lazzeri
Dott. Geo. Nicola Sisti
CHARINI ASSOCIATI Ingegneria
Civile e Ambientale
Dott. Ing. Pietro Ciampi
Dott. Ing. Luigi Ripacci
Dott. Ing. Alessandro Biondi



REV. GIUGNO 2018

PR PP4.3
SUD

CARTA DELLE INVARIANTI STRUTTURALI - Elementi di valore -

SCALA 1:10.000

Legenda

I caratteri idrogeomorfologici dei bacini idrografici e dei sistemi morfogenetici

- art. 16 - Reticolo idrografico
- Reticolo idrografico Lr79/2012
- Reticolo idrografico minore - scolline
- art. 17 - Le sorgenti e l'area di rispetto delle acque minerali e termali
- ★ Sorgenti minerali naturali
- ★ Sorgenti termali
- Area di rispetto acque termali
- art. 19 - Aree sensibili dell'acquifero
- Aree sensibili acquiferi
- Depositi eolici sistema dunale

I caratteri ecosistemici dei paesaggi

- art. 24 - Aree boschive, aree a vegetazione ripariale, aree golenali
- Boschi di conifere
- Boschi di latifoglie
- Boschi misti di conifere e latifoglie
- art. 25 - Emergenze arboree di particolare rilievo ed elementi di invarianza
- Alberi significativi
- Formazioni lineari sul territorio rurale
- Formazioni lineari in ambito urbano - da ctr 2k
- art. 26 - Aree sensibili per la biodiversità
- Aree sensibili per la biodiversità
- art. 27 - Spiagge e depositi eolici del sistema dunale
- Spiagge, dune e sabbie
- art. 28 - Bacini irpugni, invasi collinari e zone umide
- Acque continentali e zone umide
- art. 119 - Ambito periferico della costa alta rocciosa
- Rocce nude, falesie, rupi, affioramenti

Il carattere policentrico e reticolare dei sistemi insediativi, urbani e infrastrutturali

- art. 30 - Percorsi pedonali e piste ciclabili
- Percorsi pedonali
- Piste ciclabili
- art. 31 - Sentieri della rete escursionistica e le aree attrezzate
- Sentieri della rete escursionistica
- ★ Aree attrezzate della rete escursionistica
- art. 32 - Viabilità di interesse rurale, storico e paesaggistico
- Viabilità di interesse rurale, storico e paesaggistico
- art. 33 - Beni storici del paesaggio soggetti a regole paesaggistiche
- ◆ Beni storici del paesaggio rurale soggetti a regole paesaggistiche
- art. 34 - Pardi e giardini
- Pardi e giardini
- art. 35 - Aree archeologiche
- Aree archeologiche
- art. 36
- Tessuti urbanizzati di valore storico, architettonico o testimoniale
- Nodi infrastrutturali
- Linea ferroviaria

I caratteri morfotipologici dei sistemi agroambientali dei paesaggi rurali

- art. 44 - Paesaggio agrario della bonifica storica
- Paesaggio agrario della bonifica storica A1
- Paesaggio agrario della bonifica storica A3
- Paesaggio agrario della bonifica storica A2
- art. 45 - Paesaggio agrario della collina interna
- Paesaggio agrario della collina interna B
- art. 46 - Paesaggio agrario dei sedimenti piocenici
- Paesaggio agrario dei sedimenti piocenici C
- art. 47 - Paesaggio agrario della collina livornese e alta collina
- Paesaggio agrario della collina livornese ed alta collina D

