

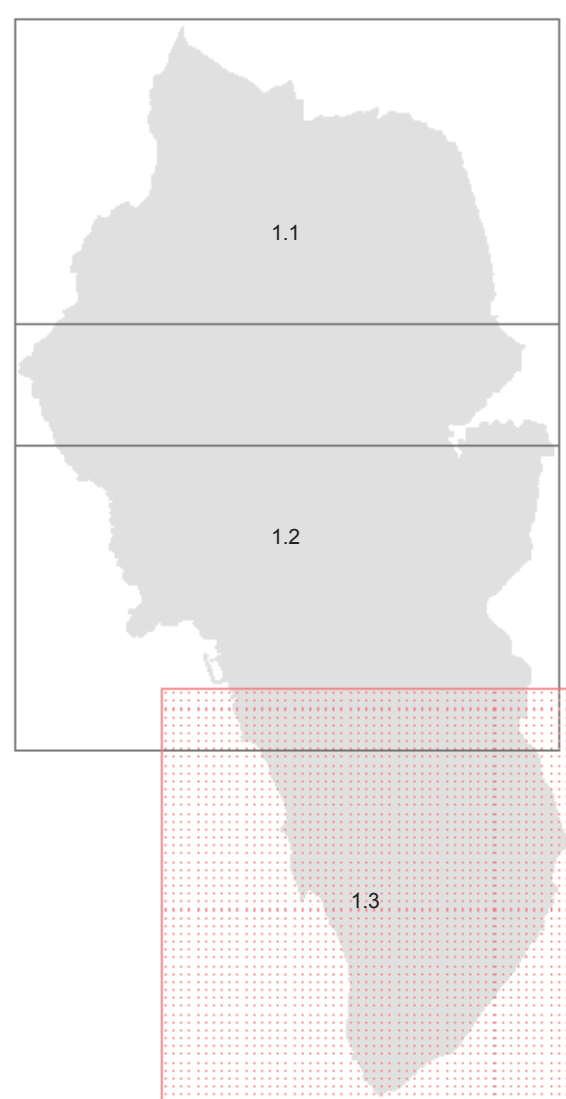

COMUNE DI ROSIGNANO M.MO
PROVINCIA DI LIVORNO

Sindaco: Alessandro Franchi
Assessore alla Programmazione del Territorio, Demanio Marittimo: Margherita Pia
Direttore del Settore Programmazione e Sviluppo del Territorio: Andrea Innocenti
Responsabile del procedimento e dell'U.O. pianificazione: Stefania Marcolini
Giurista della comunicazione: Daniela Riccini



REV. GIUGNO 2018

QC IDRO 1.3 VINCOLI IDROGEOLOGICI
SUD

SCALA 1:10.000

Legenda

- Confine comunale
 - ▲ Sorgenti
 - Pozzi acquedotto
 - Reticolo idrografico (l.r. 79/2012)
 - ▨ Area di rispetto delle acque minerali e termali
 - ▨ Discarica
 - ▨ Area di rispetto della discarica (D.M. LLPP del 04/02/77)
 - Aree esistenti per gli interventi di protezione idraulica
 - Aree destinate alla realizzazione degli interventi di protezione idraulica in progetto
 - ▨ Vincolo idrogeologico (R.D. n°3267/23 e Regolamento n°1126/26)
 - Zone vulnerabili da nitrati (DCRT 16 luglio 2007, n. 520 e s.m.i.)
- Aree di salvaguardia delle acque destinate al consumo umano
- 1 - zona di tutela assoluta
 - ▨ 2 - zona di rispetto ristretta. Area molto vulnerabile
 - 3 - Zone di protezione
 - ▨ a- Area di ricarica dell'acquifero della pianura costiera di Vada direttamente interessata dalla presenza di pozzi destinati al Civico Acquedotto. Area molto vulnerabile
 - ▨ b - Area di ricarica dell'acquifero della pianura costiera di Vada ad oriente della zona direttamente interessata dalla presenza di pozzi destinati al Civico Acquedotto. Area vulnerabile
 - ▨ c- Area della pianura costiera occidentale soggetta ad ingressione di acque marine. Aree molto vulnerabili
 - ▨ d - Area di ricarica dell'Acquifero presente nella formazione dei Calcari di Rosignano della zona collinare. Aree molto vulnerabili
 - ▨ e - Aree delle zone collinari legate a sistemi di circolazione di acque termali e/o minerali. Aree mediamente vulnerabili

