

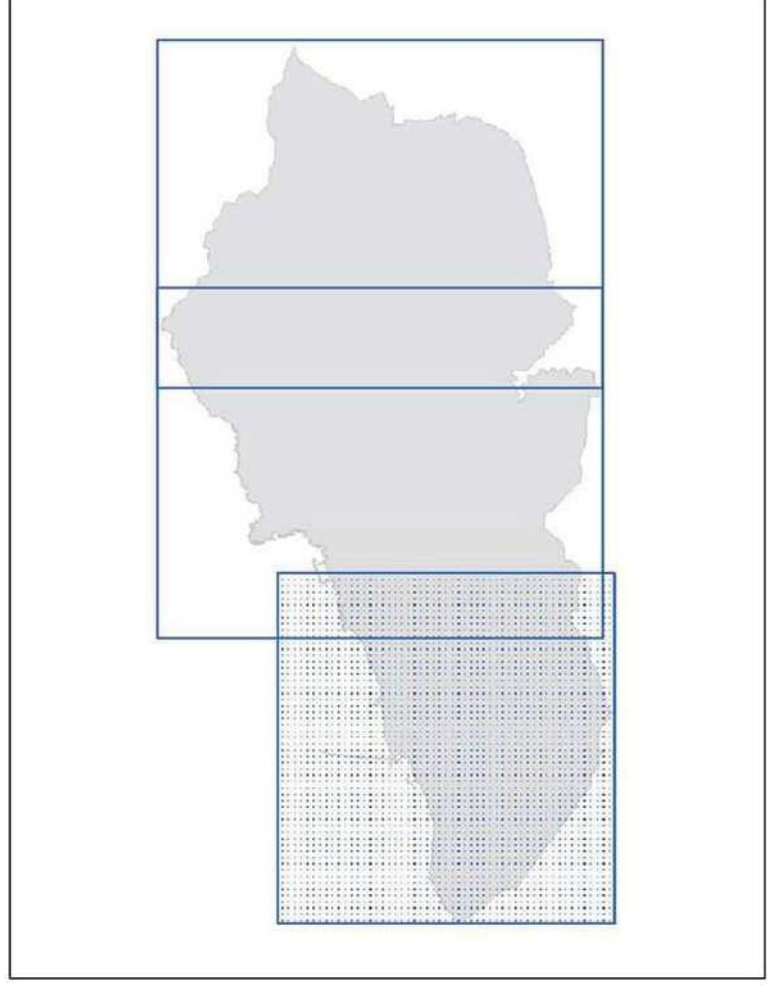

# Comune di Rosignano M.mo Provincia di Livorno

Indirizzo: Alessandro Franchi  
Assessorato alla Programmazione del Territorio, Demanio Marittimo, Idrografia, P.S.  
Dirigente del Settore Programmazione e Sviluppo del territorio: Andrea Innocenti  
Responsabile del procedimento e dell'U.O. Pianificazione: Daniela Manfelloti  
Genitore della comunicazione: Daniela Riccioni

Studi agronomici: Dott. Agr. Paolo Gandi  
collaborazione: dott. for. Alessandro Biondi  
per: agr. Pierluigi Gandi  
per: agr. Silvia Taramoni  
Dati: Arch. Michele Ciani  
collaborazione: dott. agr. Giacomo Fiorini  
dott. Anna Ott. Marina Vaccaro  
GEOFONDO: Studio Assessorato  
dott. prof. Luciano Lazzeri  
dott. prof. Nicola Sisti  
CHARIN ASSOCIATI Ingegneria  
Civile e Ambientale  
dott. ing. Pietro Chiarini  
dott. ing. Luigi Bigazzi  
dott. ing. Alessandro Biondi



REV. GIUGNO 2018

QC VAS1.3  
SUD

## CARTA DELLA RETE DI DISTRIBUZIONE IDRICA

SCALA 1:10.000

### Legenda

**Sorgenti**

- Sorgenti minerali naturali
- Sorgenti termominerali

**Rete distribuzione idrica**

- Captazione sorgenti
- Pozzi
- Impianti acquedotto
- Organi speciali e accessori acquedotto
- Noeli acquedotto

**Tubazioni acquedotto**

- Aduzione
- Distribuzione

**Altri pozzi**

- Uso agricolo
- Uso domestico
- Uso industriale
- Uso potabile

**Aree sensibili, fasce di rispetto e protezione**

- Area rispetto pozzi
- Area di rispetto acque minerali e termali
- Zona vulnerabile da nitrati
- Aree sensibili acquiferi
- Reticolo idrografico l.c. n°79/2012

