PIANO OPERATIVO

Comune di Rosignano M.mo
Provincia di Livorno

Sindaco: *Alessandro Franchi*
Assessore alla Programmazione del Territorio, Demanio Marittimo: *Margherita Pia*
Dirigente del Settore Programmazione e Sviluppo del territorio: *Andrea Immorali*
Responsabile del procedimento e dell'U.O. pianificazione: *Stefania Marcellini*
Garante della comunicazione: *Daniela Ronconi*

Studi agronomici: **Dott. Agr. Paolo Gandi**
collaborazioni:
dott. for. Alessandra Boretti
per. agr. Fiammetta Gandi
per. agr. Silvia Tammaro
Studi ambientali: **Dott. Arch. Michela Chiti**
collaborazioni:
dott. urb. Giacomo Rossi
dott.ssa urb. Marina Visciano
Studi geologici: **GEOTECNO Studio Associato**
dott. geol. Luciano Lazzeri
dott. geol. Nicolò Sbolci
Studi idraulici: **CHIARINI ASSOCIATI Ingegneria Civile e Ambientale**
dott. ing. Remo Chiarini
dott. ing. Luigi Bigazzi
dott. ing. Alessandro Berni

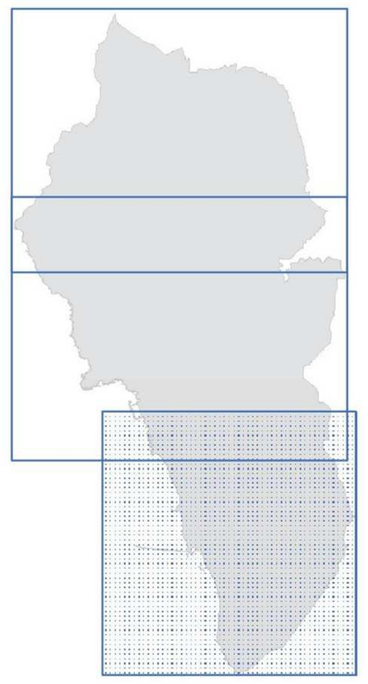

Pr **GEO3.3**
SUD

CARTA DELLA PERICOLOSITA' IDRAULICA

SCALA 1:10.000

Ai sensi del PGRA 2016 e DPGR 53/R/2011

LEGENDA

Classe di pericolosità idraulica
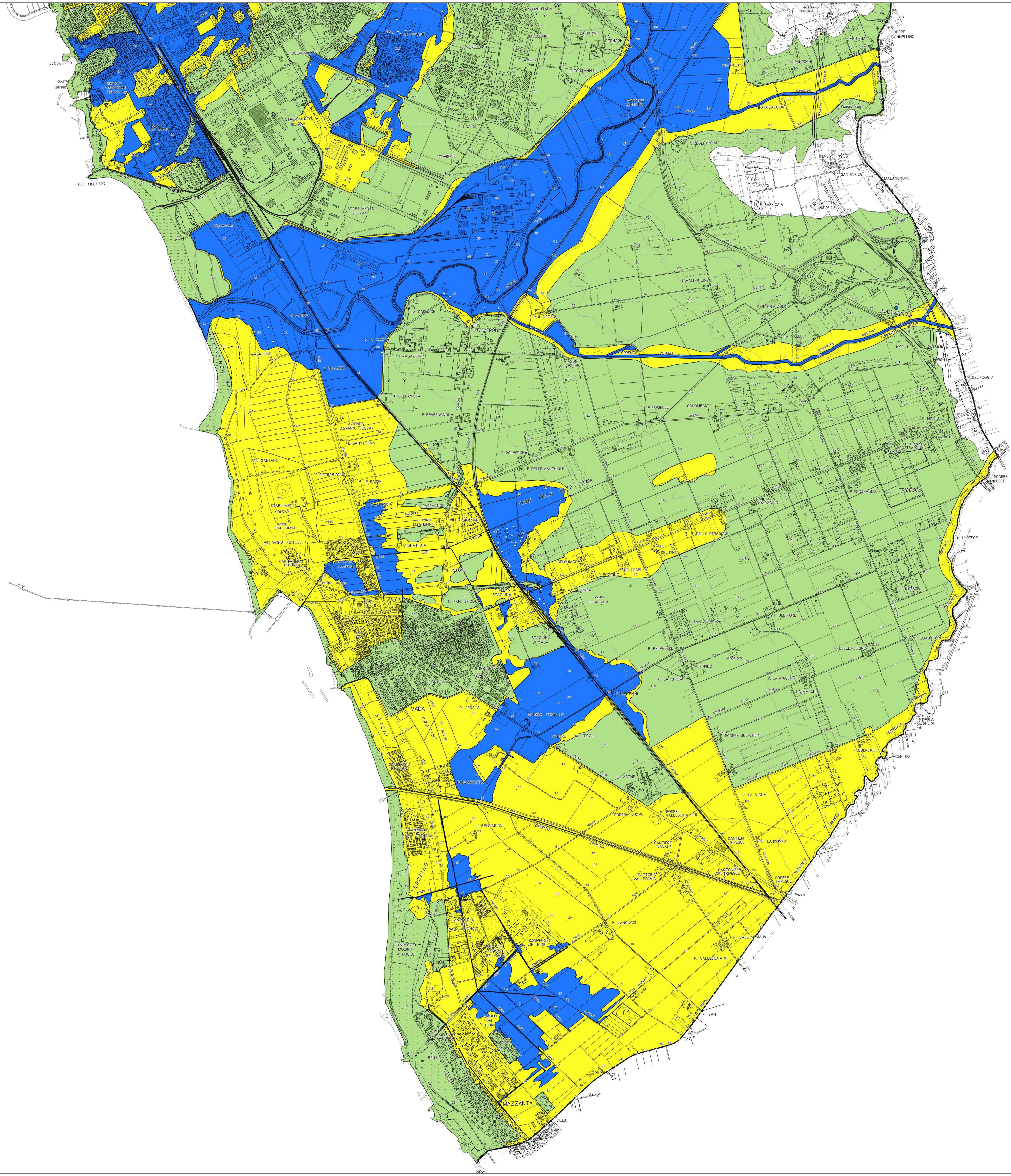
- I1- pericolosità bassa
- I2 - pericolosità media (aree soggette a esondazione con 500a<Tr<100a)
- I3 - pericolosità elevata (aree soggette a esondazione con 200a<Tr<30a)
- I4 - pericolosità molto elevata (aree soggette a esondazione con Tr<30a)