

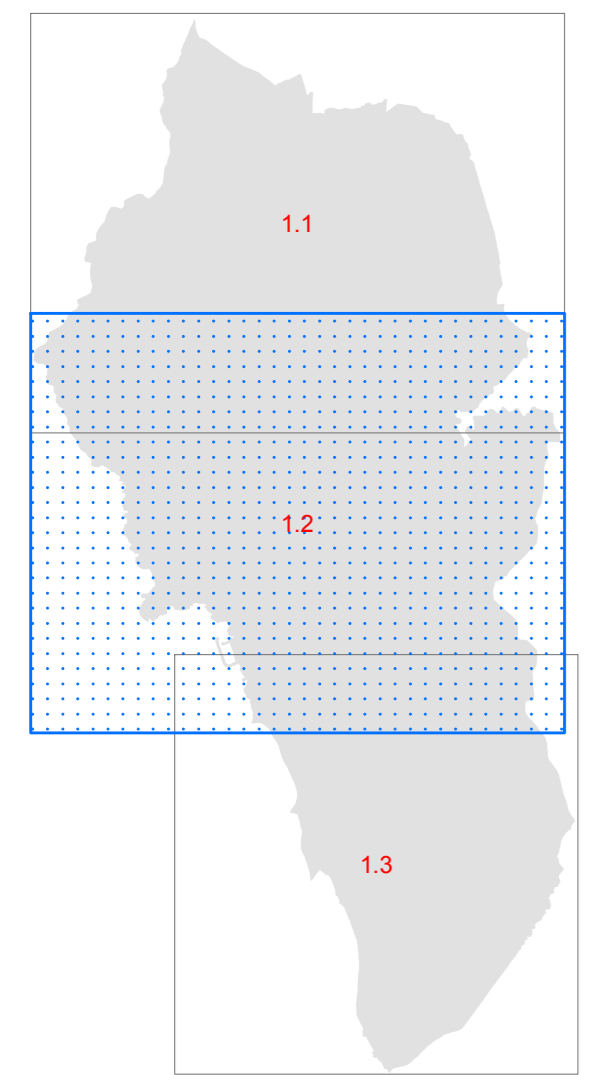

COMUNE DI ROSIGNANO M.MO  
PROVINCIA DI LIVORNO

Studio: Alessandro Fucini  
Assessore alla Programmazione del Territorio, Demanio Marittimo, Mobilità P.le  
Disegno del Settore Programmazione e Sviluppo del Territorio: Andrea Innocenti  
Responsabile del procedimento e del C.O. pianificatore: Daniela Maraschi  
Giorno della comunicazione: Dicembre 2014



GIUGNO 2017

**PrT-URB 2.2** Centro  
Piano Operativo:  
Individuazione del territorio urbanizzato ai  
sensi dell'art. 224 della L.R. 65/2014.

SCALA 1:10.000

- LEGENDA**
- TERRITORIO URBANIZZATO
  - TERRITORIO AGRICOLO
  - DEMANIO MARITTIMO

