PIANO OPERATIVO

COMUNE DI ROSIGNANO M.MO
PROVINCIA DI LIVORNO

Sindaco: *Alessandro Franchi*
Assessore alla Programmazione del Territorio, Demanio Marittimo: *Margherita Pia*
Dirigente del Settore Programmazione e Sviluppo del territorio: *Andrea Immosili*
Responsabile del procedimento e dell'U.O. pianificazione: *Stefania Marcelli*
Garante della comunicazione: *Daniela Roncoroni*

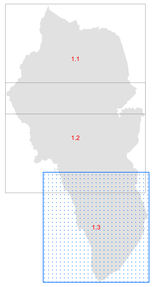

GIUGNO 2017

PrT- URB 1.3
Sud

Individuazione del territorio urbanizzato ai sensi dell'art. 224 della L.R. 65/2014. Confronto tra perimetrazione PTC e PO

SCALA 1:10.000

LEGENDA

INDIVIDUAZIONE DEL NUOVO PERIMETRO DEL TERRITORIO URBANIZZATO

PIANO TERRITORIALE DI COORDINAMENTO - PROVINCIA DI LIVORNO

Decreto Presidenziale n. 46 del 13.03.2015

TERRITORIO AGRICOLO
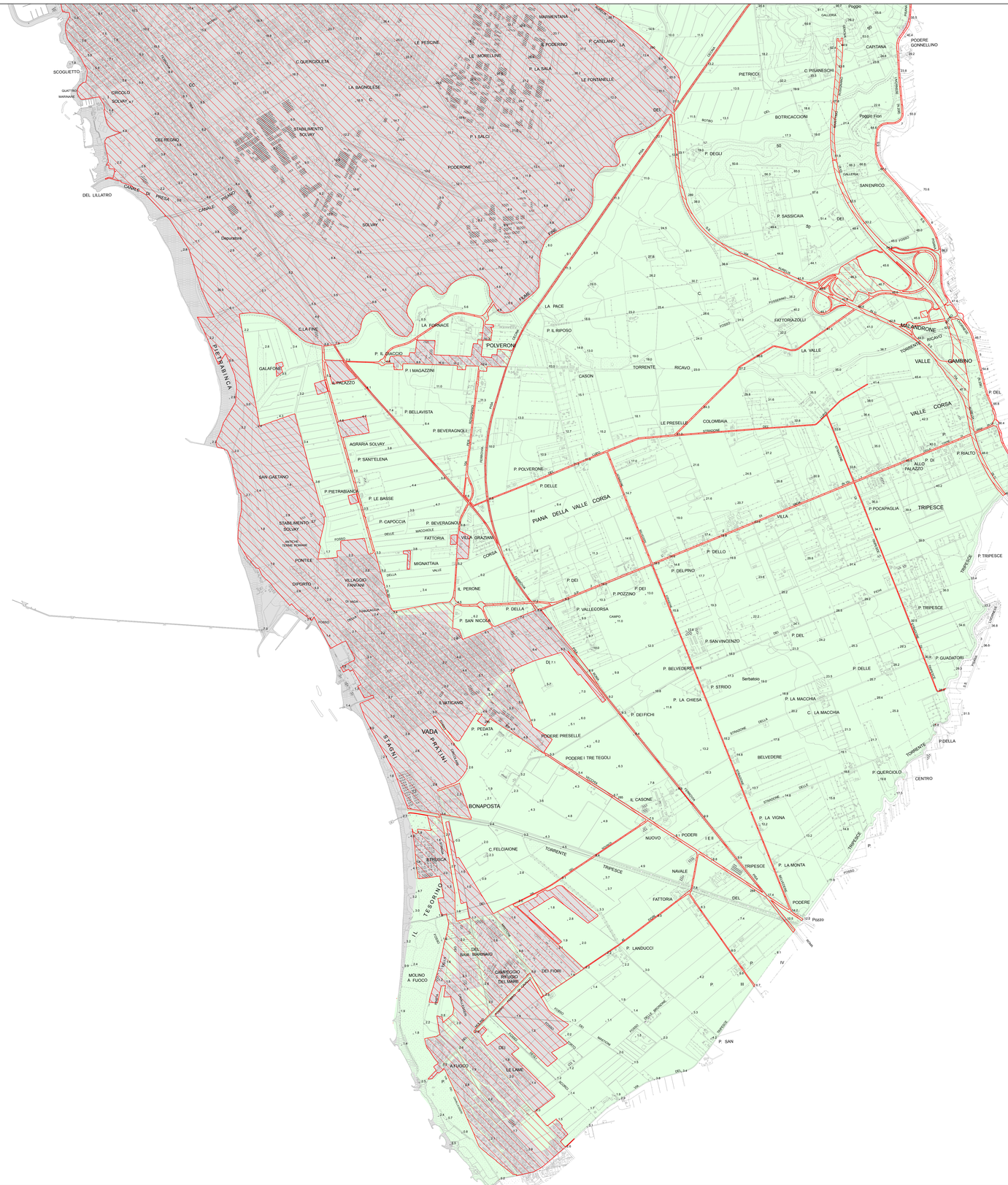
TERRITORIO URBANIZZATO