PIANO OPERATIVO

Comune di Rosignano M.mo
Provincia di Livorno

Sindaco: *Alessandro Franchi*
Assessore alla Programmazione del Territorio, Demanio Marittimo: *Margherita Pila*
Dirigente del Settore Programmazione e Sviluppo del territorio: *Andrea Ivreucoli*
Responsabile del procedimento e dell'U.O. pianificazione: *Stefania Marcellini*
Garante della comunicazione: *Daniela Ronzoni*

Studi agronomici: **Dott. Agr. Paolo Gandi**
collaborazione
dott. for. Alessandro Bandi
per. agr. Fiammetta Gandi
per. agr. Silvia Tavonaro
Studi ambientali: **Dott. Arch. Michela Chiti**
collaborazione
dott. urb. Giacomo Rossi
dott.sa urb. Marina Visciano
Studi geologici: **GEOTECNO Studio Associato**
dott. geol. Luciano Lazzari
dott. geol. Alberto Giorgi
Studi idraulici: **ECOSYSTEM STUDI Ingegneria Civile e Ambientale**
dott. ing. Remo Chiaini
dott. ing. Luigi Rignoli
dott. ing. Alessandro Berni

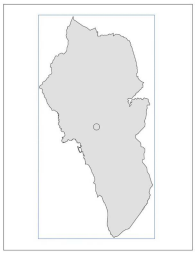

FEBBRAIO 2017

QC **AGR2.1**
INTERO TERRITORIO COMUNALE

CARTA DEL REGIME FONDIARIO
E DEGLI INSEDIAMENTI NELLE AREE
AD ELEVATA FRAMMENTAZIONE

SCALA 1:20.000

Legenda

Confine comunale.

Territorio urbanizzato.

Aree boscate.

Regime fondiario delle aziende agricole per classe di ampiezza e altre utilizzazioni dei terreni:

Classe1 - Aziende con superficie tra 0-5 ettari.

Classe 2 - Aziende con superficie tra 5-10 ettari.

Classe 3 - Aziende con superficie tra 10-30 ettari.

Classe 4 - Aziende con superficie tra 30-50 ettari.

Classe 5 - Aziende con superficie tra 50-70 ettari.

Classe 6 - Aziende con superficie >70 ettari.

Aree ad elevato livello frazionamento.

Terreni afferenti al gruppo Solvay.

Edifici e manufatti nelle aree ad elevato livello di frazionamento

Catasto attuale.

Rilievo da volo Agea 2013.

Catasto d'impianto.

Ruderi.

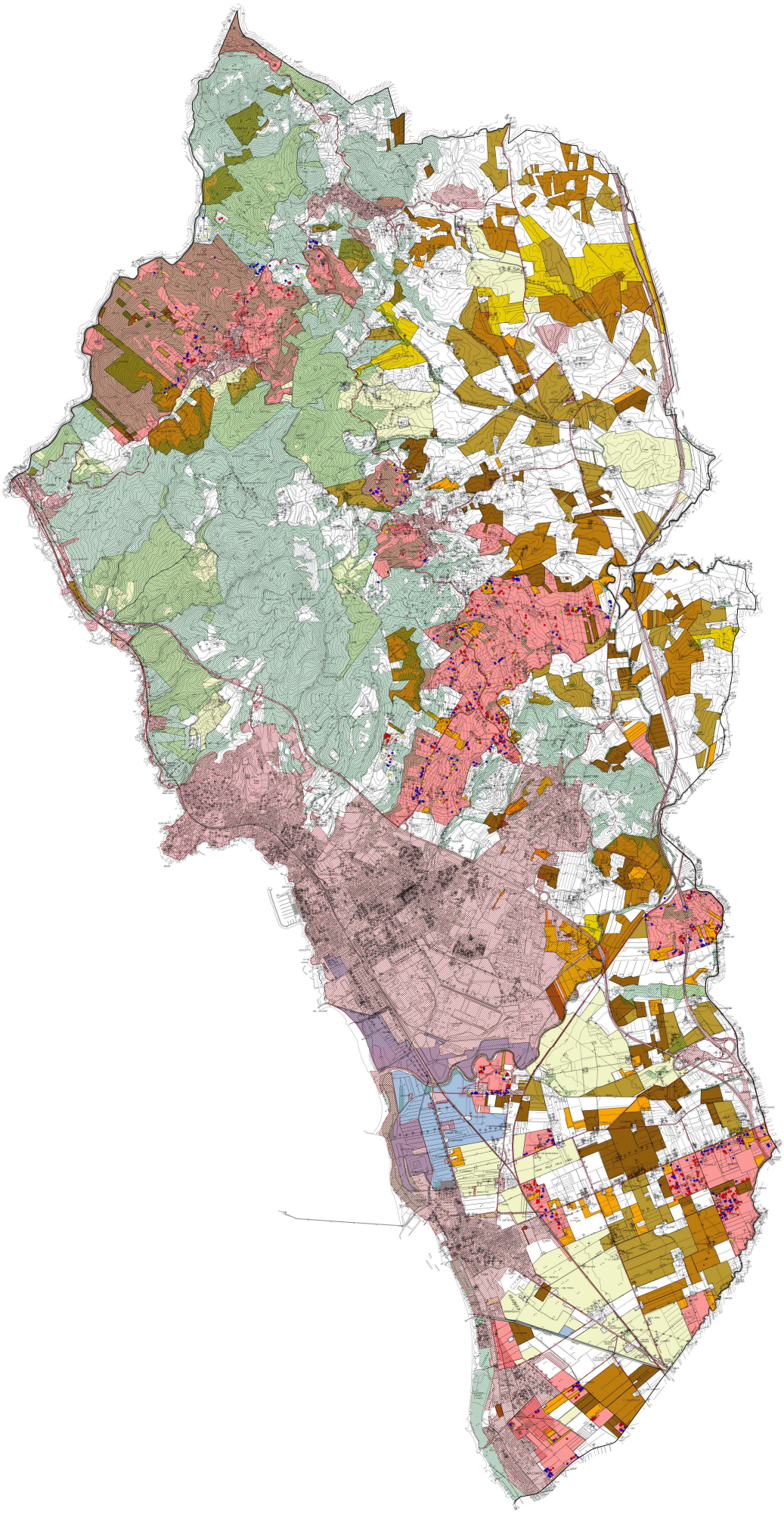

N