PIANO OPERATIVO

Comune di Rosignano M.mo
Provincia di Livorno

Sindaco: *Alessandro Franchi*
Assessore alla Programmazione del Territorio, Demanio Marittimo: *Margherita Pia*
Dirigente del Settore Programmazione e Sviluppo del territorio: *Andrea Innocenti*
Responsabile del procedimento e dell'U.O. pianificazione: *Stefania Marcellini*
Garante della comunicazione: *Daniela Ronconi*

Studi agronomici: **Dott. Agr. Paolo Gandi**
collaboratori
per. agr. Alessandro Bondi
per. agr. Fiorenzo Ganeli
per. agr. Elisa Tacinara
Studi ambientali: **Dott. Arch. Michela Chiti**
collaboratori
dott. urb. Giacomo Rossi
dott.ssa urb. Marina Khaciane
Studi geologici: **GEOTECNO Studio Associato**
dott. geol. Luciano Lazzeri
dott. geol. Alberto Sodini
Studi idraulici: **Studio ASSOCIATI Ingegneria Civile e Ambientale**
dott. ing. Piero Chiarini
dott. ing. Luigi Bigazzi
dott. ing. Alessandro Berni

FEBBRAIO 2017

QC **AGR1.1**
INTERO TERRITORIO COMUNALE

CARTA DELL'USO DEL SUOLO

SCALA 1:20.000

Legenda

Confine comunale.

Territorio urbanizzato.

Uso del suolo

- 11 - Zone urbane (CLC liv II).
- 1121 - Pertinenza abitativa, edificato sparso (Fonte RT).
- 12 - Zone industriali, commerciali ed infrastrutture (CLC liv II).
- 13 - Zone estrattive, cantieri, discariche e terreni artefatti e abbandonati (CLC liv II).
- 21 - Seminativi (CLC liv II).
- 2101/2102 - Serre e Vivai (Fonte RT).
- 221 - Vigneti (CLC liv III).
- 222 - Frutteti (CLC liv III).
- 2221 - Arboricoltura (Fonte RT).
- 223 - Oliveti (CLC liv III).
- 241 - Colture temporanee associate a colture permanenti (CLC liv III).
- 311 - Boschi di latifoglie (CLC liv III).
- 312 - Boschi di conifere (CLC liv III).
- 313 - Boschi misti di conifere e latifoglie (CLC liv III).
- 321 - Aree a pascolo naturale e praterie (CLC liv III).
- 324 - Vegetazione boschiva ed arbustiva in evoluzione (CLC liv III).
- 331 - Spiagge, dune e sabbie (CLC liv III).
- 332 - Rocce nude, falesie, rupi, affioramenti (CLC liv III).
- 41 - Zone umide interne (CLC liv II).
- 51 - Acque continentali (CLC liv II).

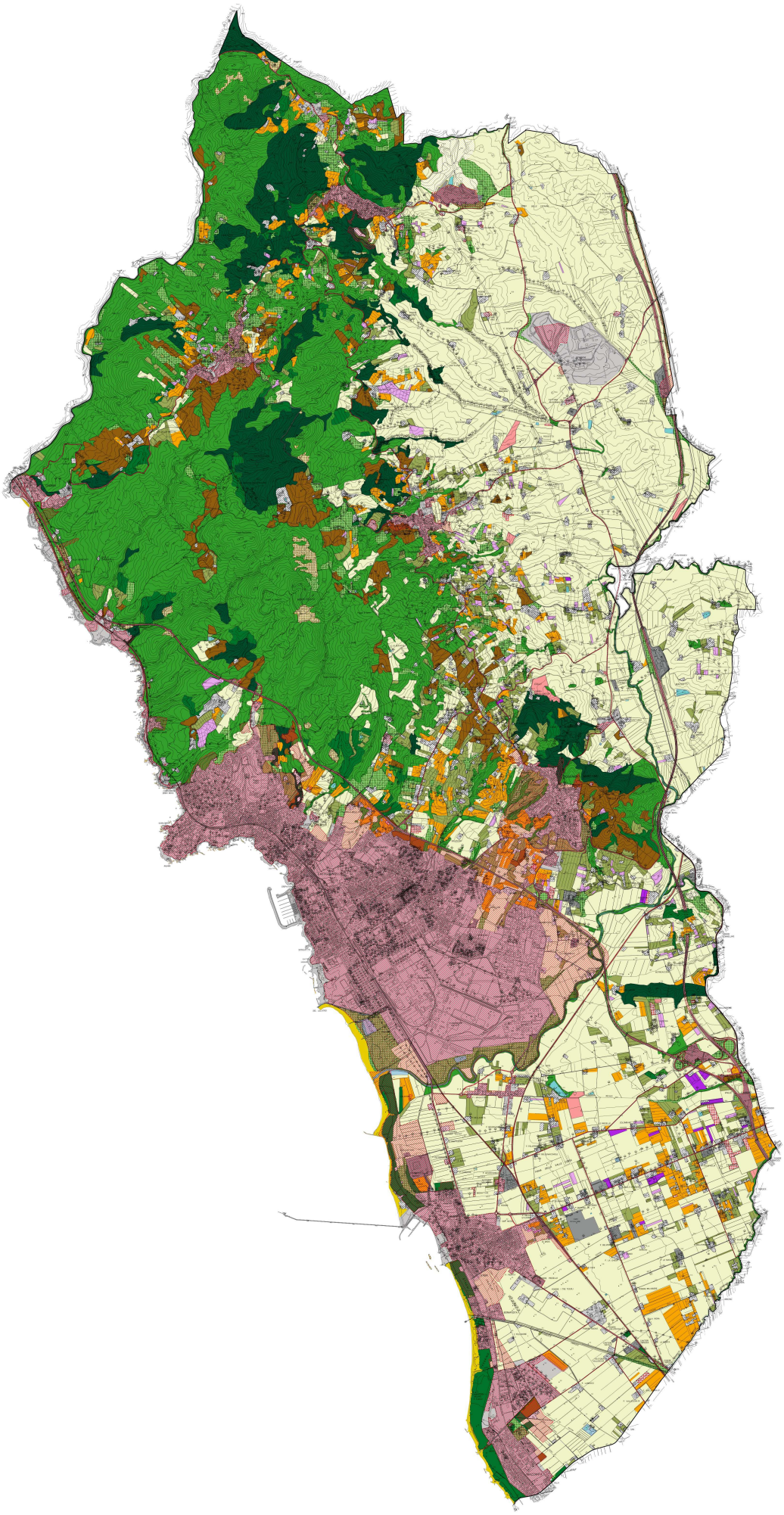

N