

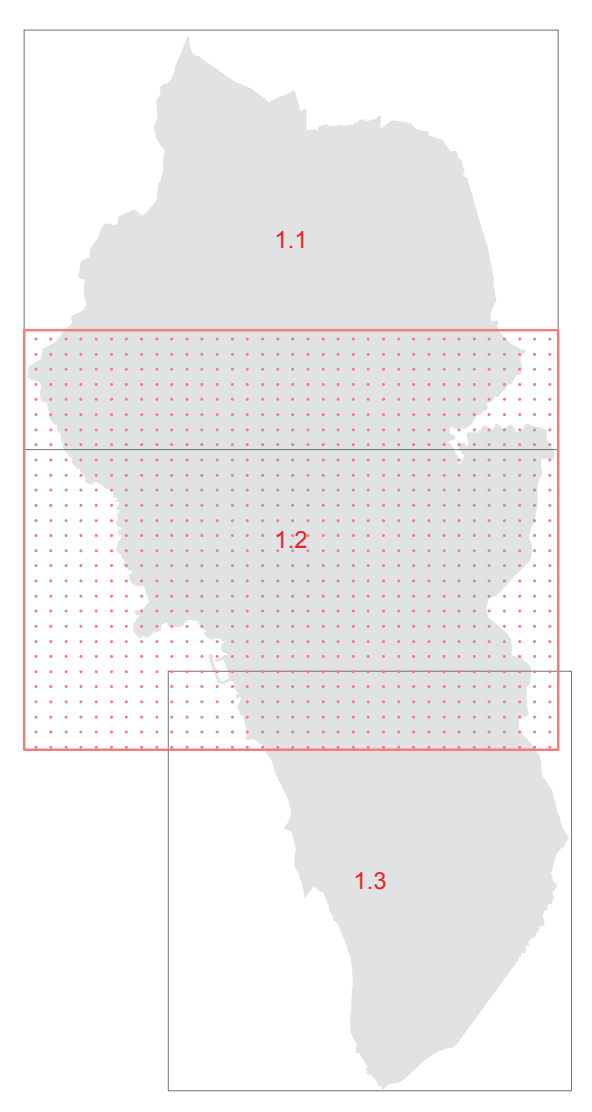

COMUNE DI ROSIGNANO M.MO
 PROVINCIA DI LIVORNO

Autore: Alessandro Fiorucci
 Direzione del Settore Programmazione e Sviluppo del territorio: Andrea Innocenti
 Responsabile del governo del territorio: Daniela Maselli
 Direttore della comunicazione: Daniele Fiorucci



GIUGNO 2017

BcP 1.2 VINCOLI IN ATTUAZIONE DEL
 CODICE DEI BENI CULTURALI
 E DEL PAESAGGIO
 SCALA 1:10.000

- Legenda**
- Beni architettonici tutelati
 - Beni architettonici tutelati
 - Immobili ed aree di notevole interesse pubblico D.Lgs 22 gennaio 2004 n. 42, art. 136**
 - Fascia litoranea alta nel Comune di Rosignano M.mo
Codice regionale 9049170
Codici ministeriali 90193, 90192, 90191
 - Aree tutelate per legge D.Lgs. 22 gennaio 2004 n. 42, art. 142**
 - Territorio costiero (art. 142, c. 1, lettera a)
 - Laghi (art. 142 c. 1, lett. b.)
 - Terreni contermini ai laghi (art. 142 c. 1, lett. b.)
 - Fiumi, torrenti e corsi d'acqua (art. 142, c. 1, lettera c)
 - Fasce laterali di rispetto di fiumi torrenti corsi acqua (art. 142, c. 1, lettera c)
 - Parco e riserva nazionale o regionale (art. 142, c. 1, lettera f)
Parco Provinciale dei Monti Livornesi - EUAP1017
 - Parco e riserva nazionale o regionale (art. 142, c. 1, lettera f)
Tombolo di Cecina - EUAP144
 - Territorio coperto da foresta e bosco (art. 142, c. 1, lettera g)
 - Zona di interesse archeologico (art. 142, c. 1, lettera m)
 - Confine comunale

