

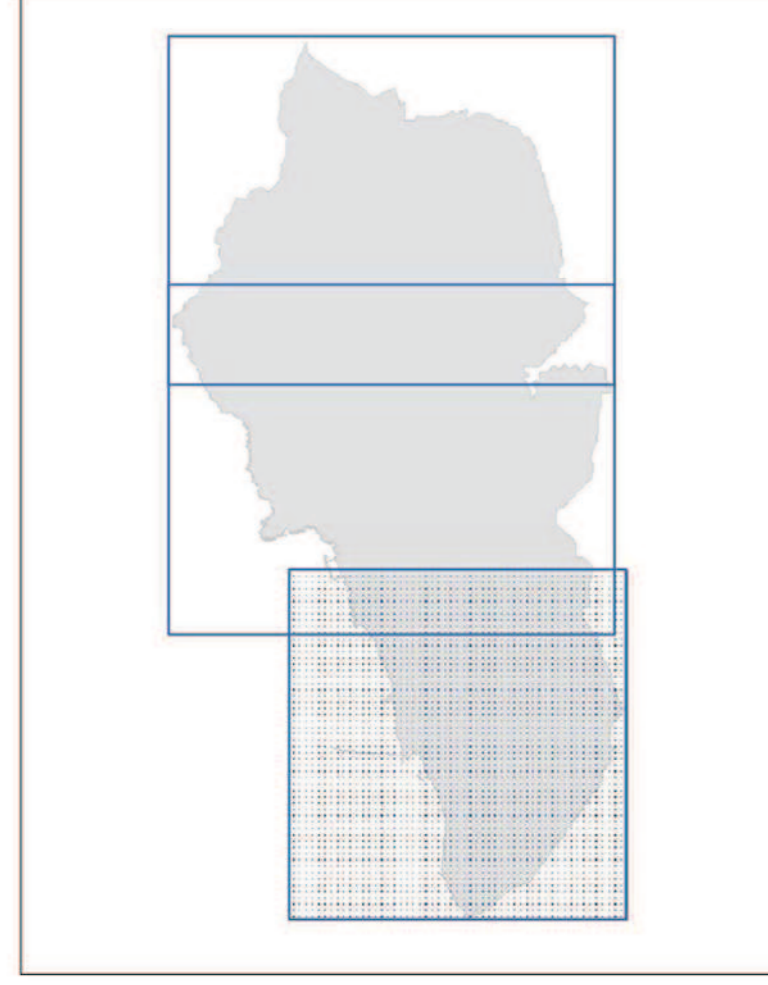

Comune di Rosignano M.mo
Provincia di Livorno

Studio: Alessandro Franchi
Assessore alla Programmazione del Territorio, Demanio Marittimo, Margherita Pitt
Dirigente del Settore Programmazione e Sviluppo del Territorio: Andrea Innocenti
Responsabile del procedimento o dell'U.C. pianificatrice: Silvana Masetti
Garante della comunicazione: Daniela Brusoni

Studi agronomici: Dott. Agr. Paolo Gandi
collaboratori
Dott. Agr. Alessandro Biondi
Dott. Agr. Flaminia Giani
Dott. Agr. Silvia Tattarone
Studi ambientali: Dott. Arch. Michela Chini
collaboratori
Dott. Arch. Giacomo Rossi
Dott. Arch. Maria Vicario
Studi geologici: GEOTECNO Studio Associato
Dott. Geol. Luciano Lazzari
Dott. Geol. Alessio Sisti
Studi urbanistici: CHARMAN ASSOCIATI ingegneri
Claudio Amadori
Dott. Ing. Rocco Chiarini
Dott. Ing. Luigi Bigazzi
Dott. Ing. Alessandro Berti



AGOSTO 2017

QC **VAS2.3**
SUD

**CARTA DELLA RETE DI
SMALTIMENTO REFLUI,
BONIFICHE E RIFIUTI**

SCALA 1:10.000

Legenda

Rete smaltimento reflui

Impianti rete fognaria

- Impianti di depurazione
- ▲ Impianti di sollevamento
- Nodi della rete
- ▨ Fascia di rispetto dei depuratori

Tratte rete fognaria

- Collettore principale
- Condotta marina
- Fognatura secondaria

Pericolosità idraulica

Bonifiche e rifiuti

Anagrafe siti contaminati Regione Toscana

- Siti con non necessità di intervento
- Siti potenzialmente contaminati
- Siti contaminati
- Siti bonificati o in messa in sicurezza operativa o permanente

Discariche

- Discariche
- ▨ Fascia di rispetto discarica

