

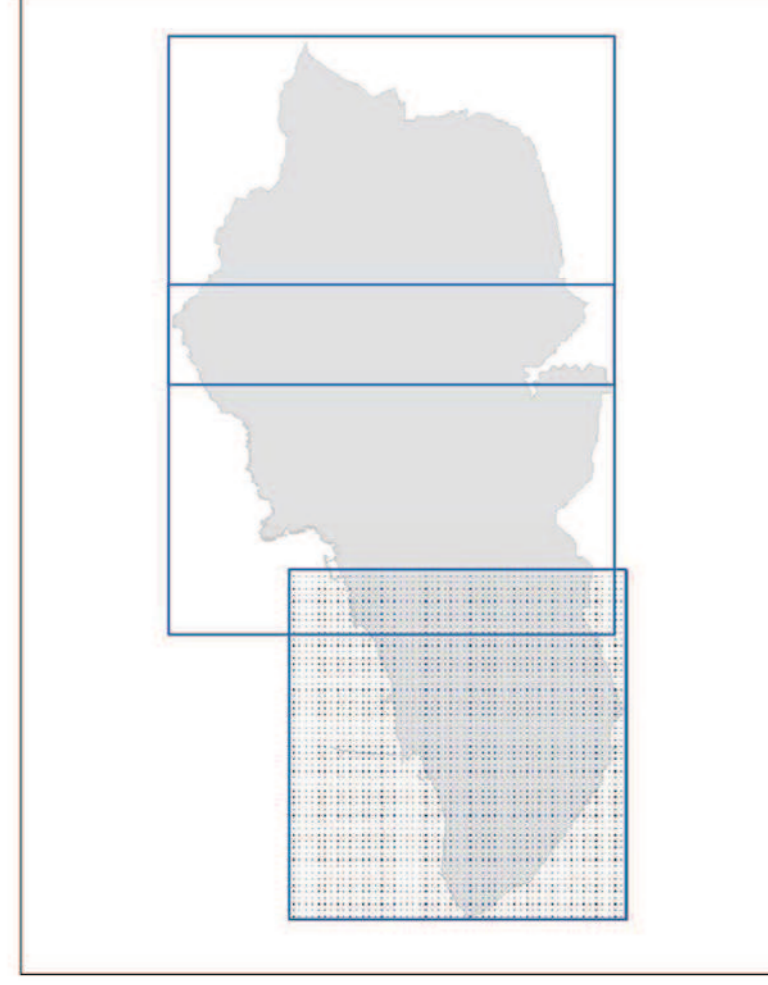

**Comune di Rosignano M.mo**  
Provincia di Livorno

Autore: Alessandro Franchi  
Assessorato alla Programmazione del Territorio, Demanio Marittimo, Argomenti PPA  
Direttore del Settore Programmazione e Sviluppo del territorio: Andrea Innocenti  
Responsabile del procedimento e N.O.C. pianificazione: Silvana Masetti  
Garante della comunicazione: Daniela Riccioni

Studi agronomici: Dott. Agr. Paolo Gandi  
Coltivazioni: Dott. Agr. Alessandro Boveri  
per Agr. Flaminia Giani  
per Agr. Silvia Tattarini  
Studi ambientali: Dott. Arch. Michela Chini  
Sistemi di irrigazione: Dott. Agr. Giacomo Rossi  
Dott. Agr. Maria Visciano  
Studi geologici: GEOTECNO Studio Associato  
Dott. Geol. Luciano Lazzari  
Dott. Geol. Nicola Sisti  
Studi idraulici: CHIAMINI ASSOCIATI Ingegneri  
Classe di Abilitazione  
Dott. Ing. Rino Chiarini  
Dott. Ing. Luigi Bigazzi  
Dott. Ing. Alessandro Berti



AGOSTO 2017

**QC VAS1.3**  
SUD

**CARTA DELLA RETE DI DISTRIBUZIONE IDRICA**

SCALA 1:10.000

**Legenda**

**Sorgenti**

- Sorgenti minerali naturali
- Sorgenti termominerali

**Rete distribuzione idrica**

- Captazione sorgenti
- Pozzi
- Impianti acquedotto
- Organismi speciali e accessori acquedotto
- Nodi acquedotto

**Tubazioni acquedotto**

- Aduzione
- Distribuzione

**Altri pozzi**

- Uso agricolo
- Uso domestico
- Uso produzione di beni e servizi
- Uso potabile

**Aree sensibili, fasce di rispetto e protezione**

- Area rispetto pozzi potabili (ASA)
- Area di protezione pozzi potabili (ASA)
- Area di rispetto acque minerali e termali
- Zona vulnerabile da nitrati
- Aree sensibili acquiferi
- Reticolo idrografico LR 79-2012

