



AVVISO PUBBLICO PER ACQUISIRE MANIFESTAZIONI DI INTERESSE PER L’AFFIDAMENTO A TERZI DEL COMPLESSO DENOMINATO CENTRO DELLA NAUTICA POSTO NEL COMUNE DI ROSIGNANO M.MO, FRAZIONE DI VADA

Allegato 1- Planimetrie immobile

Agenzia delle Entrate
CATASTO FABBRICATI
Ufficio provinciale di Livorno

ELABORATO PLANIMETRICO	Compilato da: Genovesi Giovanni	Iscritto all'albo: Geometri	Prov. Livorno	N. 00846
Comune di Rosignano Marittimo	Sezione: Foglio: 110	Particella: 543	Prp/Prp/Prp n. 29/02/2016	dal
Dimostrazione grafica dei subalterni Tipo Mappale n. 77080 del. 29/10/2015 Scala 1 : 500				

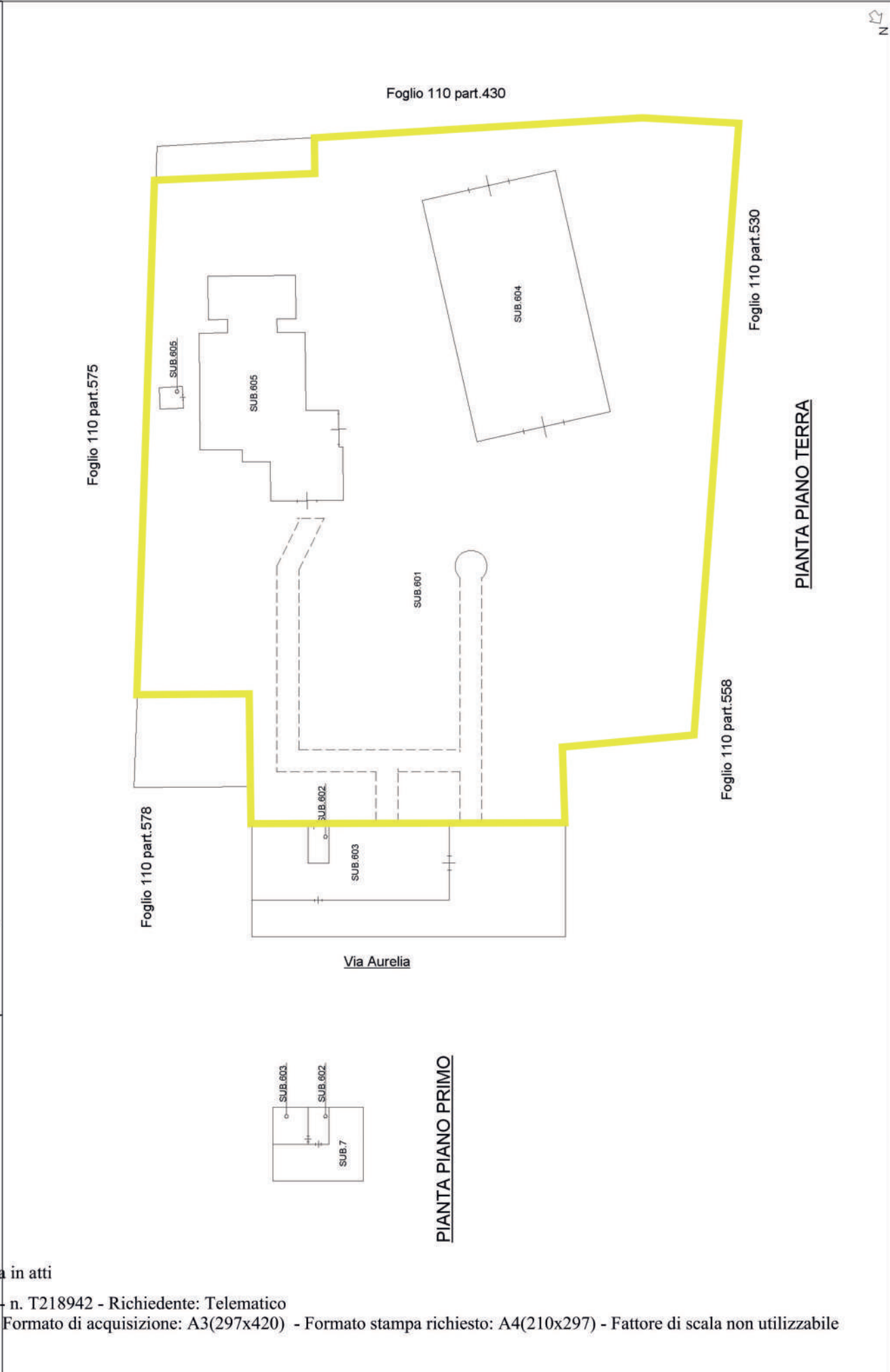

**Agenzia delle Entrate
CATASTO FABBRICATI
Ufficio Provinciale di
Livorno**

Dichiarazione protocollo n. LI0012736 del 29/02/2016

Planimetria di u.i.u. in Comune di Rosignano Marittimo

Via Aurelia

civ. 71

Identificativi Catastali:

Sezione:

Foglio: 110

Particella: 543

Subalterno: 604

Compilata da:

Iscritto all'albo:

Prov.

Scheda n. 1

Scala 1:200

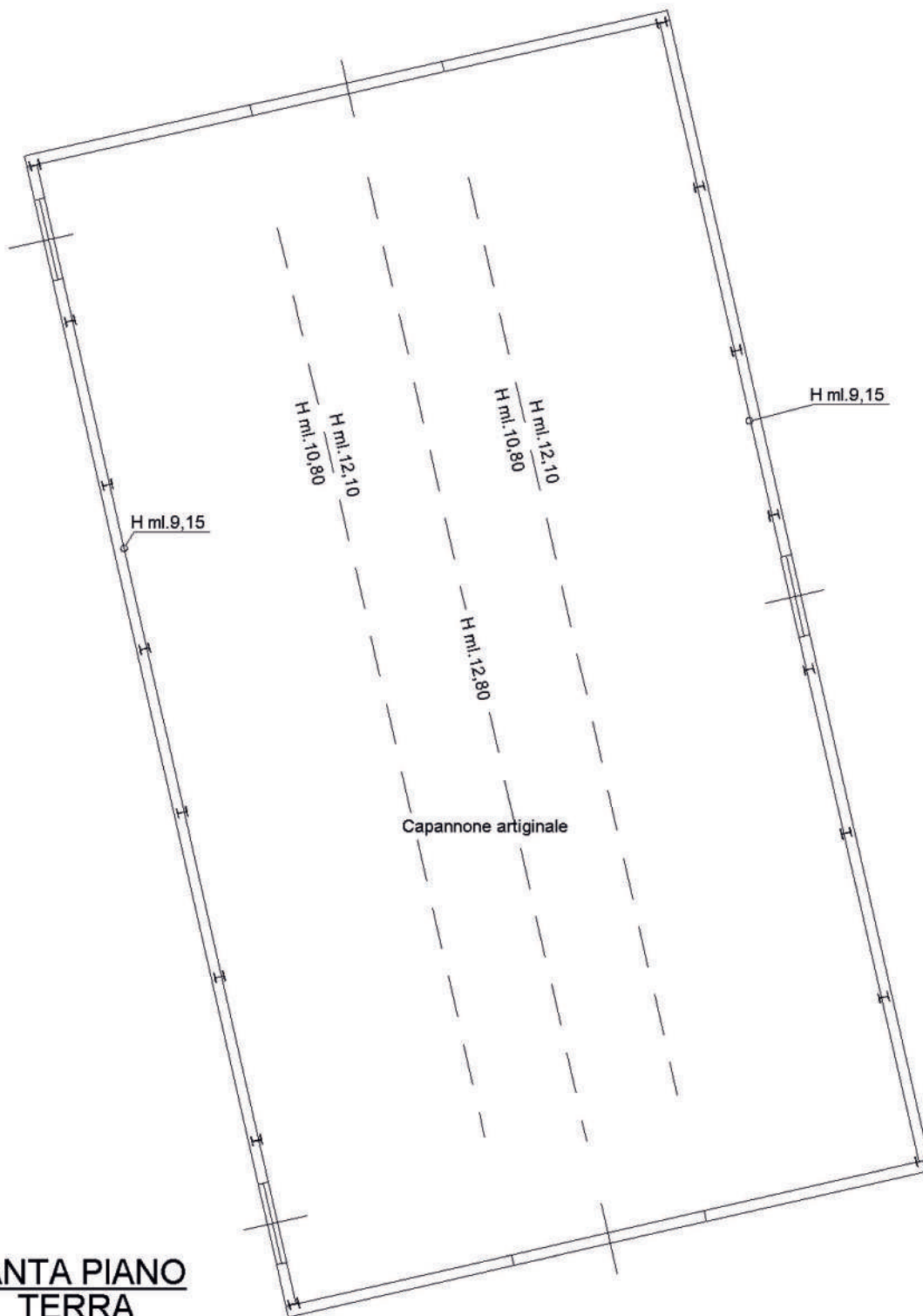

**PIANTA PIANO
TERRA**

Catasto dei Fabbricati - Situazione al 01/03/2016 - Comune di ROSIGNANO MARISSIMO § (H5/0) - < Foglio: 110 - Particella: 543 - Subalterno: 604 >
VIA AURELIA n. 71 piano: T;

Ultima planimetria in atti

Data: 01/03/2016 -

Totale schede: 1 - Formato di acquisizione: A4(210x297) - Formato stampa richiesto: A4(210x297)



**Agenzia delle Entrate
CATASTO FABBRICATI
Ufficio Provinciale di
Livorno**

Dichiarazione protocollo n. LI0012736 del 29/02/2016

Planimetria di u.i.u. in Comune di Rosignano Marittimo

Via Aurelia

civ. 71

Identificativi Catastali:

Sezione:

Foglio: 110

Particella: 543

Subalterno: 605

Compilata da:

Iscritto all'albo:

Scheda n. 1

Scala 1:200

Catasto dei Fabbricati - Situazione al 01/03/2016 - Comune di ROSIGNANO MARITTIMO (HS/0) - < Foglio: 110 - Particella: 543 - Subalterno: 605 >
VIA AURELIA n. 71 piano: T;

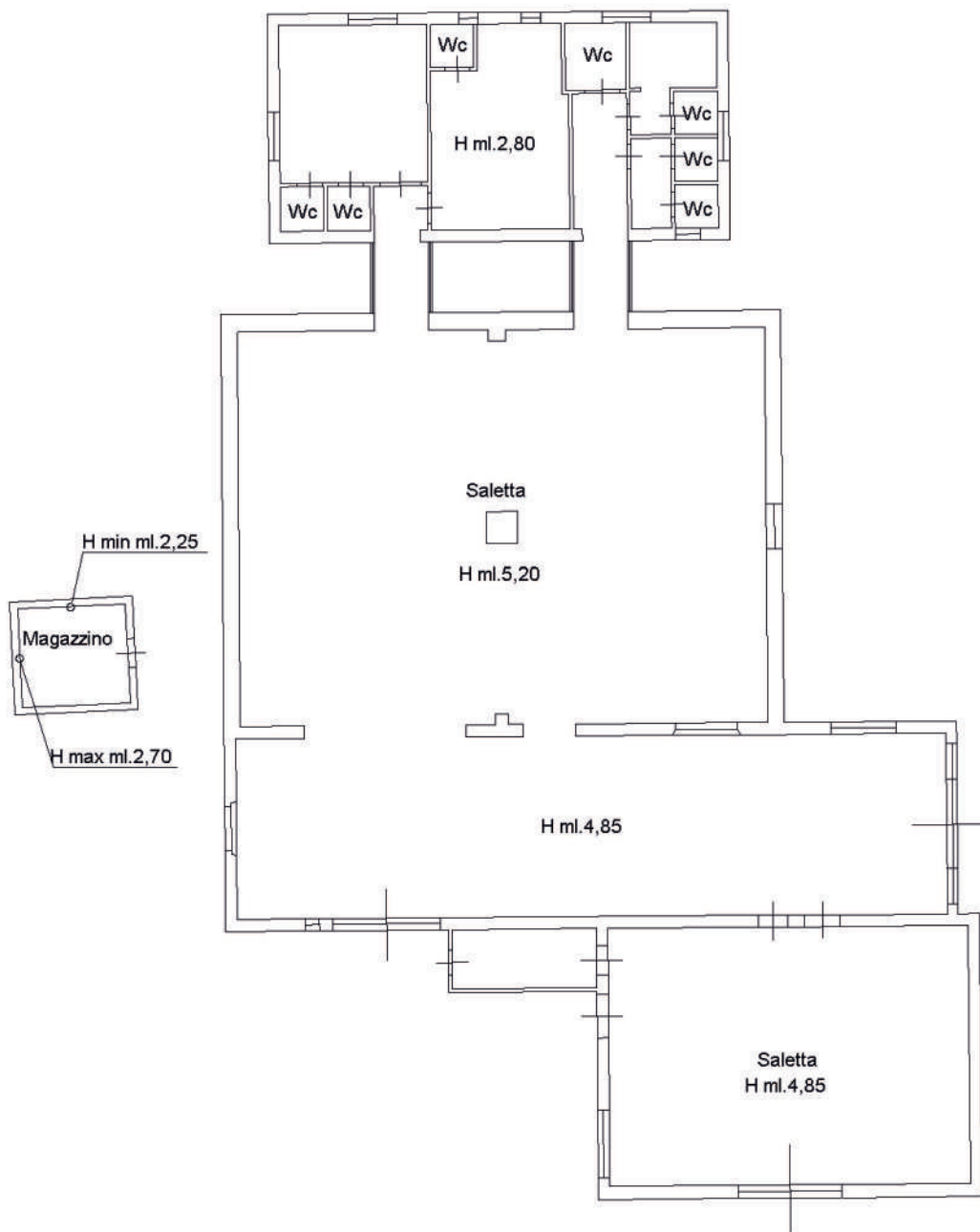

PIANTA PIANO TERRA

Ultima planimetria in atti

