PLANIMETRIA CATASTALE

SCALA 1:2000

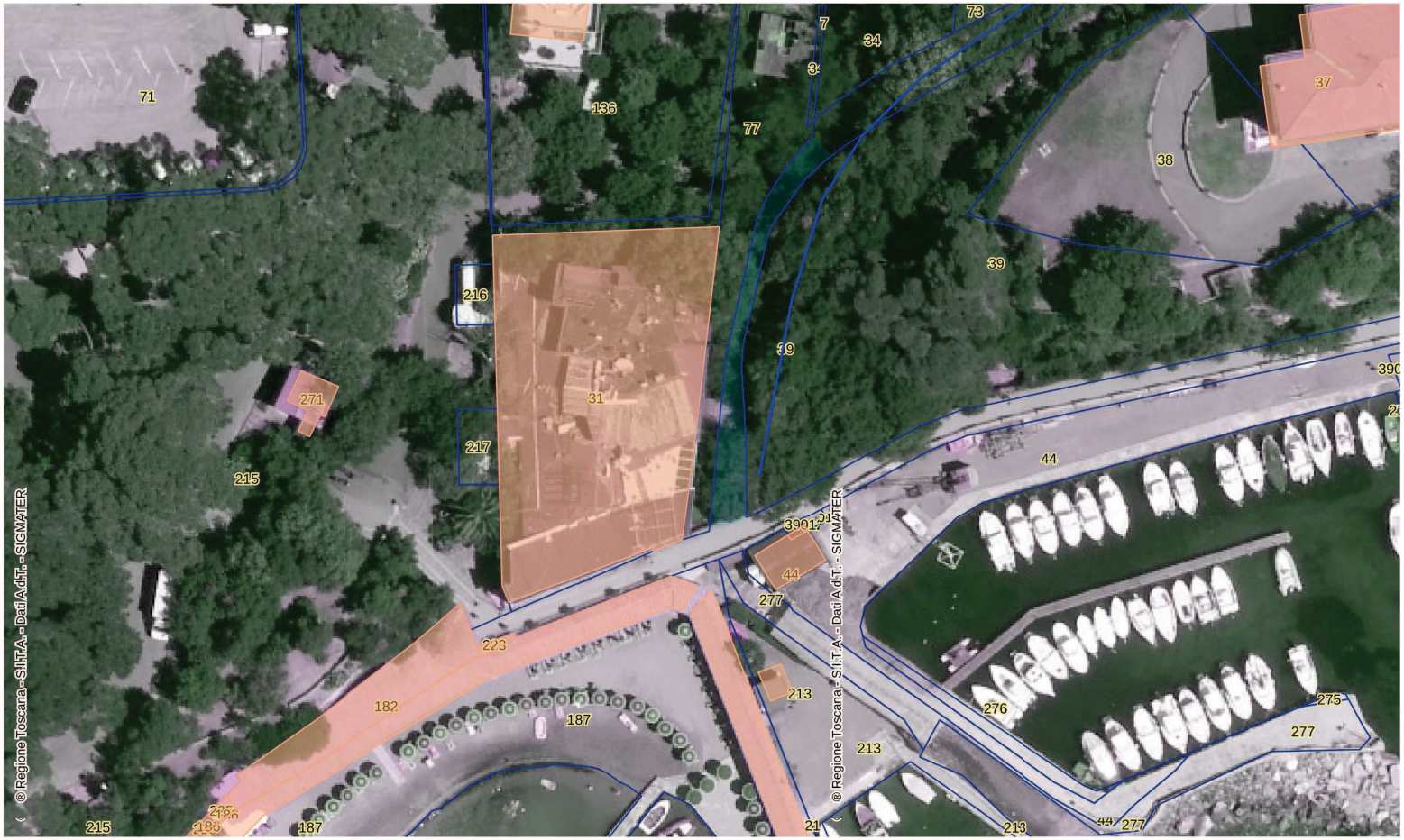

COMUNE ROSIGNANO M.MO -FOGLIO 64

PROPONENTE:

Immobiliare Santa Giulia srl
Via Circonvallazione 29
57123 Cecina

Prima Ingegneria STP
Società Semplice

Progettazione idraulica e marittima
Via Civinini 8 - 57128 Livorno

STUDIO IDRAULICO
VARIANTE URBANISTICA RIQUALIFICAZIONE EX-CIUCHEBA A CASTIGLIONCELLO

PLANIMETRIA CATASTALE

TIMBRO E FIRMA
Ing. Pietro Chiavaccini

Firmato digitalmente da
Pietro Chiavaccini
CN = Chiavaccini Pietro
O = Ordine degli Ingegneri della Provincia di Livorno/80013840493
T = Ingegnere
C = IT

REDATTO: P. Chiavaccini	TAVOLA: T3
VERIFICATO: P.Chiavaccini	SCALA: 1:500
APPROVATO: N.Buchignani	DATA: Mag.2016
CODICE: PT190-16-ACA-T03-00	REV.: 0