

Borgo di Paltratico

Paltratico, Rosignano Marittimo (LI)
 Proprietà:
 Fattoria di Paltratico Società Agricola r.l.u.
 Via di Costa Pina, 10, 07100 Rosignano
 Sig. Angelo Galli

Restauro e valorizzazione del
 Borgo di Paltratico

Progetto preliminare
 di massima

Stato trasformato
 Inquadramento
 Sistema delle acque

Scala 1:1.000
 1:2.000
 1:1.500

Proprietà
 Fattoria di Paltratico
 Società Agricola r.l.u.
 Sig. Angelo Galli

Progetto Architettonico e Coordinamento
 Arch. Luca Borgogni



T 07

01 Aprile 2016

Luca Borgogni Architetti Via Stalozzi 6 53100 SIENA mail@lucaborgogni.it Tel +39 0577 284479 Fax +39 0577 094635
 www.lucaborgogni.it c.f. BRG LCU 64103 17201

Collaboratori: Progetto Architettonico e Coordinamento: Luca Borgogni, Anna Maria Scavone, Arch. Stefano
 Michelangeli, Arch. Daniela Ognini; Progetto Strutture e Impianti ed Efficiamento Energetico: Ing. Stefano Fabozzi, Ing. Enrico Elia
 (Coor.), Geologo: Dott. Paolo Basso; Agente: Dott. Roberto Bianchi; Rilievo: Per. Ing. Gabriele Bacci, Geom. Valerio Morici

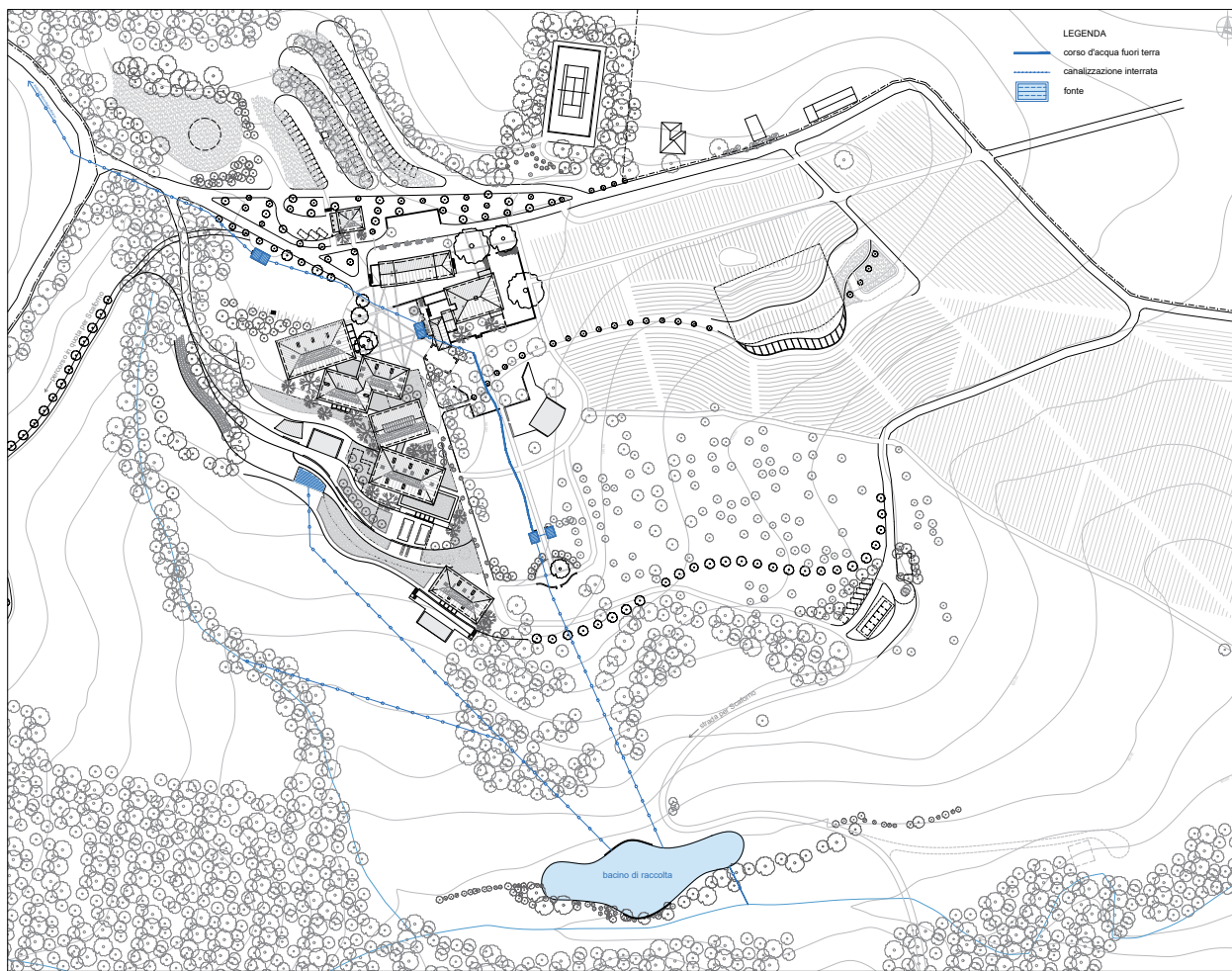

LEGENDA
 corso d'acqua fuori terra
 canalizzazione interrata
 fonte

Planimetria stato attuale

Scala 1:1000

Schema della raccolta delle acque (scala 1:2.000)

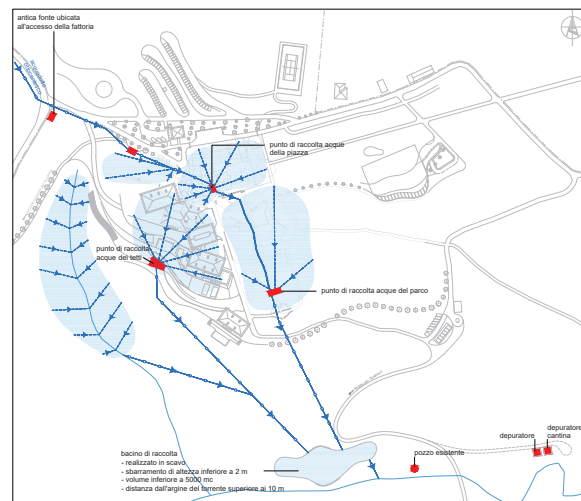

Schema di una fonte (scala 1:100)

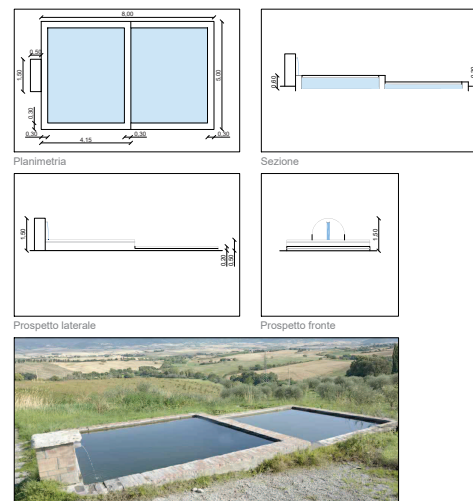

Schema del corso d'acqua (scala 1:100)

