Comune di Rosignano Marittimo

Borgo di Paltratico

Paltratico, Rosignano Marittimo (Li)

Proprietà
Fattoria di Paltratico Società Agricola r.l.u.
Via di Grotta Pinta, 19, 00186 Roma (RM)
Sig. Angelo Galli

Restauro e valorizzazione del Borgo di Paltratico

Progetto preliminare di massima

Stato trasformato - Inquadramento

Planimetrie
Fotoinserimenti

Scala 1:5.000

Proprietà
Fattoria di Paltratico
Società Agricola r.l.u.

Sig. Angelo Galli

Progetto Architettonico e Coordinamento
Arch. Luca Borgogni

T 01

29 Febbraio 2016

Luca Borgogni Architetti Via Stalloreggi 6 53100 SIENA mail@lucaborgogni.it Tel +39 0577 284479 Fax +39 0577 094535
www.lucaborgogni.it
c.f. BRG LCU 64T03 I726U

Collaboratori: Progetto Architettonico: Arch. Simone Braccagni, Geom. Elvis Campolungo, Arch. Attilio Guarneschi, Arch. Cesare Michelangeli, Arch. Daniela Oggioni; **Progetto Strutture e Impianti ed Efficientamento Energetico:** Ing. Stefano Fabbri, Ing. Iunior Elisa Cazzi; **Geologo:** Dott. Paolo Bosco; **Agronomo:** Dott. Roberto Branchetti; **Rilievo:** Par. Ind. Gabriele Baldi, Geom. Valerio Morelli

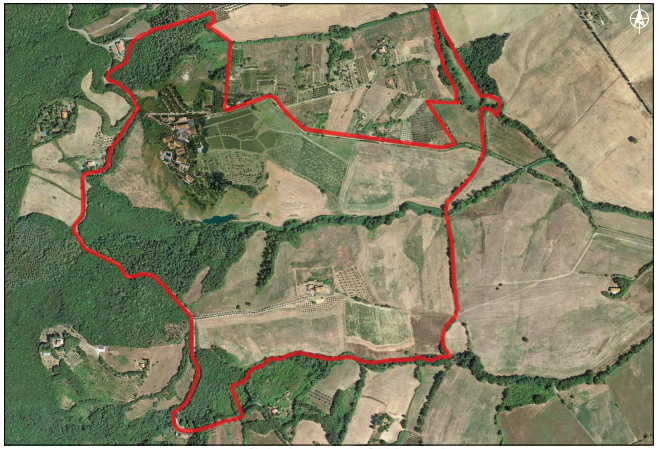

Planimetria aerea con i confini della proprietà

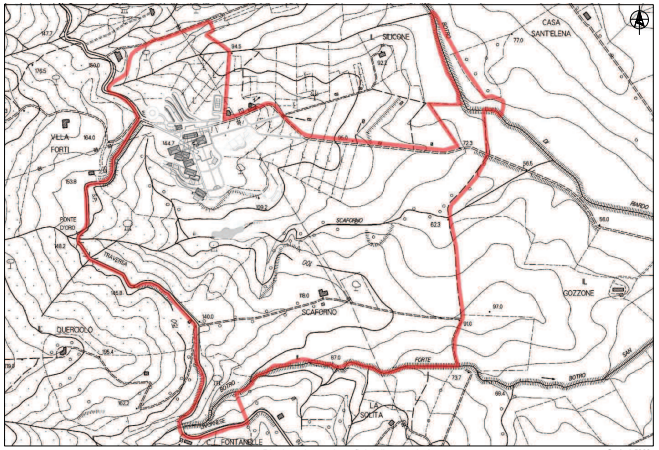

Planimetria con i confini della proprietà

Scala 1:5000

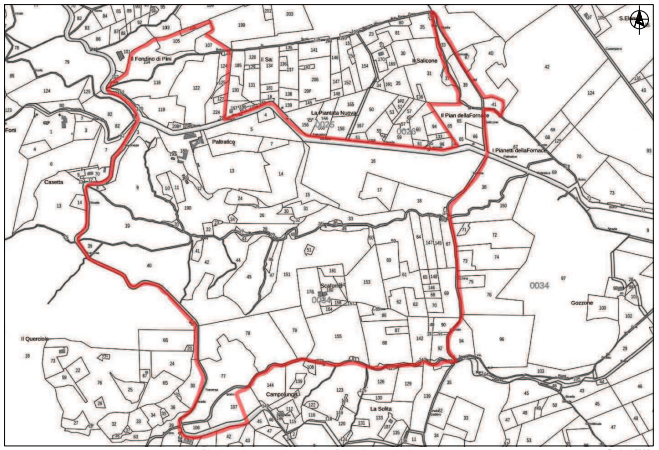

Planimetria catastale con i confini della proprietà

Scala 1:5000

Viste da drone