

### Borgo di Paltratico

Paltratico, Rosignano Marittimo (LI)

Proprietà:  
Fattoria di Paltratico Società Agricola s.r.l.s.  
Via di S. Maria Fico, 14 - 57019 Rosignano Marittimo (LI)  
Sig. Angelo Galli

Restauro e valorizzazione del  
Borgo di Paltratico

Progetto preliminare  
di massima

Stato attuale - Inquadramento

Planimetrie  
Viste da drone

Scala 1:5.000



Progetto Architettonico e Coordinamento  
Arch. Luca Borgogni

Proprietà:  
Fattoria di Paltratico  
Società Agricola s.r.l.s.  
Sig. Angelo Galli



## A 03

09 Novembre 2015

Luca Borgogni Architetto | Via Salsavaggi 6 53100 SIENA | [ml@lucaborgogni.it](mailto:ml@lucaborgogni.it) | Tel +39 0577 264179 | Fax +39 0577 094633  
[www.lucaborgogni.it](http://www.lucaborgogni.it) | c.f. BRGL LCU 6410112057

Collaboratori: Progetto Architettonico e Coordinamento: Luca Borgogni Architetto; Progetto Strutturale e Impianti ed Efficiamento Energetico: Ing. Stefano Faloni, Ing. Saverio Elia, Ingegnere; Arch. Daniela Cignoni; Progetto Strutturale e Impianti ed Efficiamento Energetico: Ing. Stefano Faloni, Ing. Saverio Elia, Ingegnere; Coll. Paolo Biondi, Agente; Coll. Roberto Giannini, Agente; Coll. Luca Galassi, Agente; Coll. Valerio Storti.

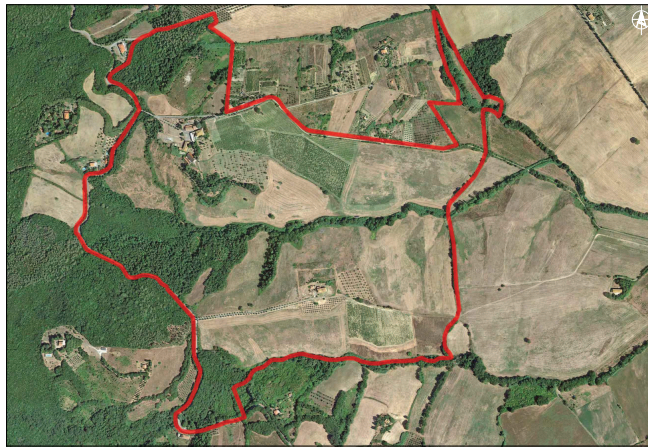

Planimetria aerea con i confini della proprietà

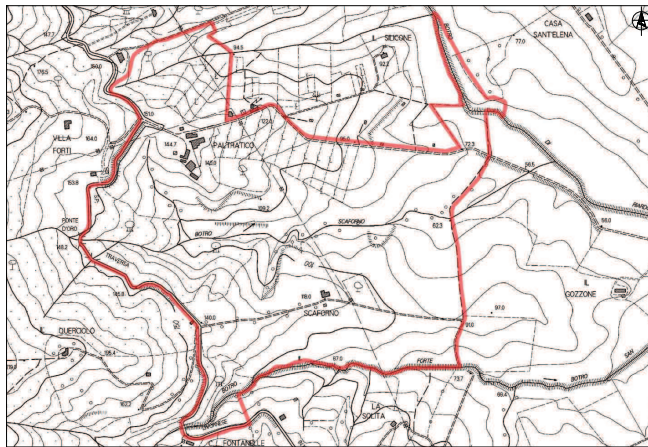

Planimetria con i confini della proprietà

Scala 1:5000

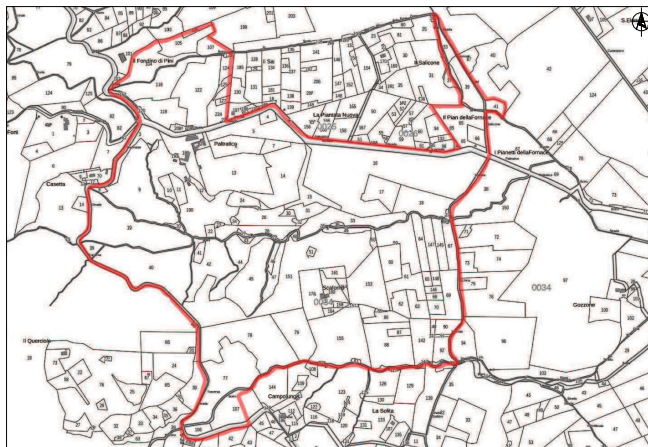

Planimetria catastale con i confini della proprietà

Scala 1:5000



Viste da drone