COMUNE di ROSIGNANO M.mo (LI)		Oggetto: Prot. 4861
Propr. Soc. Building S.r.l. Via Berlinguer n° 9 Rosignano Solvay (LI)	Tavola : 9 Simulazioni tridimensionali (render indicativi)	Nuovo Insediamento in area a destinazione commerciale - direzionale - servizi - area 3i-13 R.U. PLANIVOLUMETRICO
Scala: fuori scala		
Rosignano S., ottobre 2014		

Tel. 0586-793299-Zona Artigianale"Morelline2", Rosignano S. -Li-
email: centroprogettazioni@tiscali.it

Centro Progettazioni

SP

I progettisti:

VISTA D'INSIEME

Particolare fabbricato B

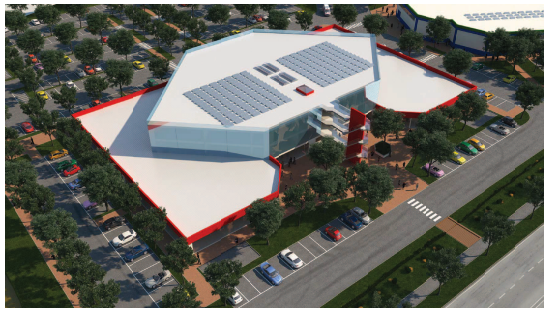

Particolare fabbricato B

Particolare fabbricato C

Particolare fabbricato A

N.B.

I colori, i materiali e le tipologie estetiche sono puramente indicative. Ogni singolo fabbricato sarà oggetto di progettazione specifica con relativo Permesso a Costruire.