

"LA CITTÀ AL MARE" - VARIANTE AL R.U. DI UN'AREA SITA NEL COMUNE DI ROSIGNANO MARITTIMO - FRAZIONE DI VADA IN LOCALITÀ MAZZANTA

INQUADRAMENTO AREA (FOTO AEREA)



INQUADRAMENTO GENERALE

PERIMETRO D'INTERVENTO







Legenda:

01. Campeggio Rada Etrusca: il gruppo dei servizi;
02. Via dei Cavalleggeri;
03. Via dei Cavalleggeri;
04. Campeggio Campo dei Fiori;
05. Via del Fosso del Molino;
06. Via dei Cavalleggeri;
07. Via del Fosso del Molino;
08. Area orti e case;
09. Area Camper in località La Mazzanta;
10. Piscina Comunale;
11. Terreno di proprietà Residence Gli Oleandri;
12. Via dei Cavalleggeri;

"LA CITTÀ AL MARE" - VARIANTE AL R.U. DI UN'AREA SITA NEL COMUNE DI ROSIGNANO MARITTIMO - FRAZIONE DI VADA IN LOCALITÀ MAZZANTA

INQUADRAMENTO FOTOGRAFICO



Foto 01.



Foto 02.



Foto 03.

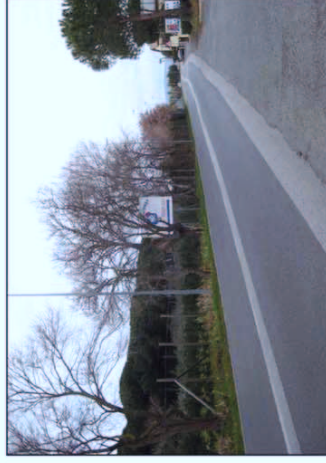

Foto 04.



Foto 05.



Foto 06.



Foto 07.



Foto 08.



Foto 09.



Foto 10.

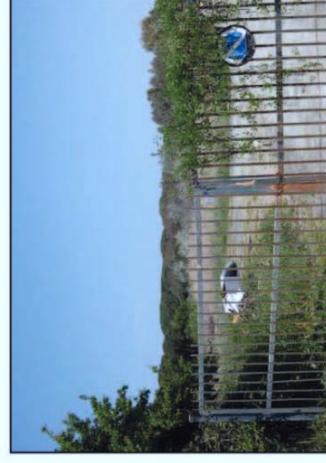

Foto 11.



Foto 12.