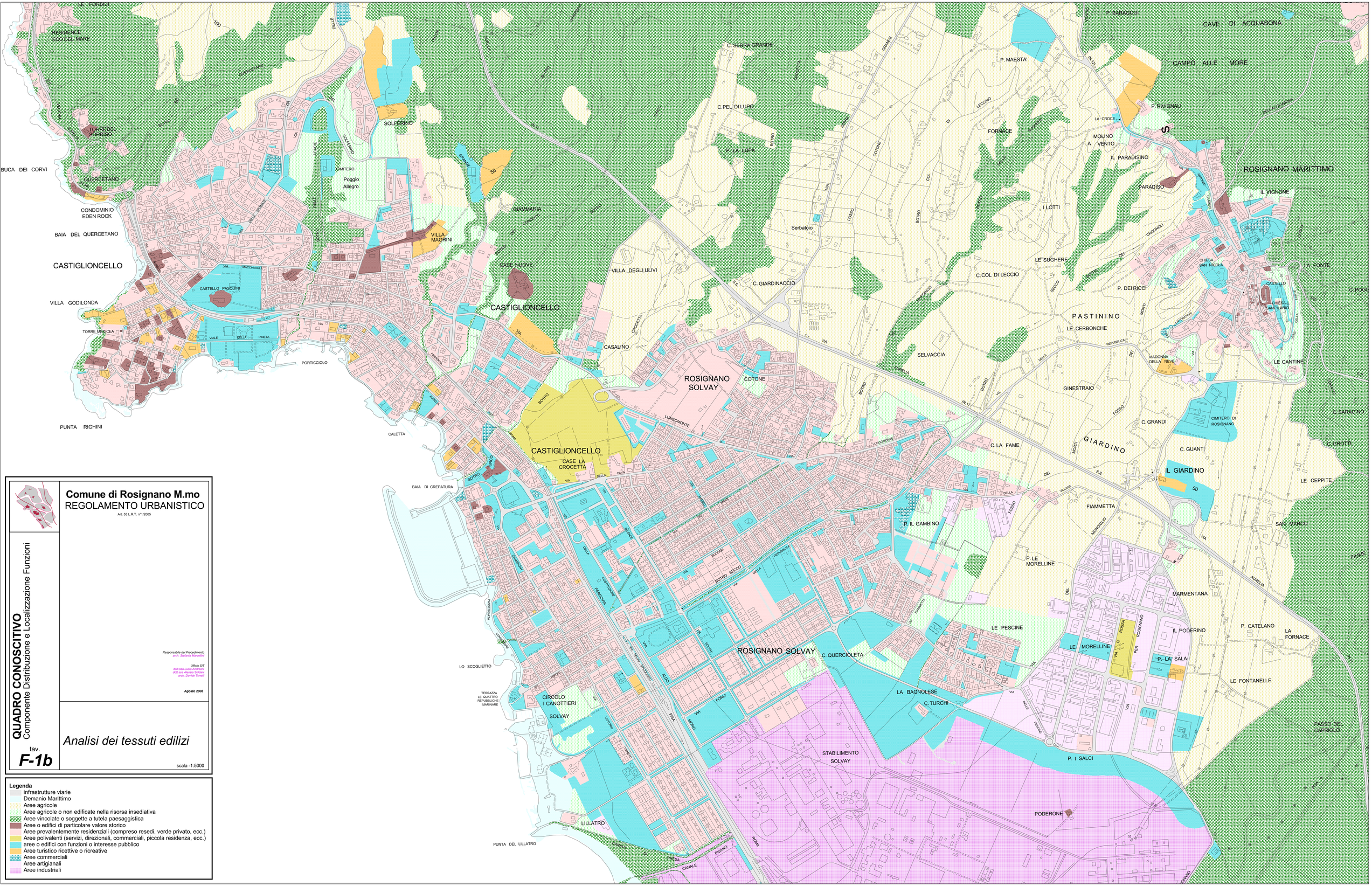

Comune di Rosignano M.mo
REGOLAMENTO URBANISTICO
Art. 55 L.R.T. n°1/2005

QUADRO CONOSCITIVO
Componente Distribuzione e Localizzazione Funzioni

tav.
F-1b

Responsabile del Procedimento
arch. Stefania Marcellini

Ufficio SIT
dott.ssa Lucia Andreoni
dott.ssa Alessia Soldani
arch. Davide Toneli

Agosto 2008

Analisi dei tessuti edilizi

scala -1:5000

Legenda
- infrastrutture viarie
- Demanio Marittimo
- Aree agricole
- Aree agricole o non edificate nella risorsa insediativa
- Aree vincolate o soggette a tutela paesaggistica
- Aree o edifici di particolare valore storico
- Aree prevalentemente residenziali (compreso resedi, verde privato, ecc.)
- Aree polivalenti (servizi, direzionali, commerciali, piccola residenza, ecc.)
- aree o edifici con funzioni o interesse pubblico
- Aree turistico ricettive o ricreative
- Aree commerciali
- Aree artigianali
- Aree industriali