Comune di Rosignano M.mo
REGOLAMENTO URBANISTICO
Art. 55 L.R.T. n°1/2005

QUADRO CONOSCITIVO
Componente Rischio Incidente Rilevante
(R.I.R.)

tav.
R-9

Responsabile del Procedimento
arch. Stefania Marcelini

Tecnico incaricato
Ing. Nicola Mandis

Ufficio SIT
dott.ssa Lucia Andreoni
dott.ssa Alessia Solitari
arch. Davide Tonelli

agosto 2005

Individuazione degli elementi ambientali vulnerabili su base cartografica tecnica

(predisposizione degli strumenti di pianificazione urbanistica)

scala - 1:5.000

LEGENDA

D.lgs. 490/99 art. 146 lett.a-c :
- Corsi d'acqua, 150 m
- Fascia costiera, 300 m

Pozzi (fonte genio civile) :
- Domestico
- Igienico e assimilati
- Industriale
- Irriguo
- Potabile
- Uso diverso

Beni Ambientali e Paesaggistici :
- Edifici notificati ex 1089/39 (art. 139 D.Lgs. n°490/99)
- Edifici notificati L.R.T. 59/80
- Bellezze panoramiche (art. 139 D.Lgs. n°490/99)
- Zone archeologiche (art. 146 D.Lgs. n°490/99)

Aree Protette :
- Parco Provinciale (L.R. n°49/95)
- Riserva biogenetica (D.M. del 13/08/77)
- Aree tutelate dal Piano Paesistico

Uso del Suolo :
- Area non fotointerpretabile
- Area urbanizzata
- Area agricola urbanizzata
- Seminativo asciutto o irrigabile
- Seminativo abbandonato
- Seminativo arborato misto
- Seminativo arborato a viti
- Seminativo arborato ad olivi
- Vigneto
- Vigneto abbandonato
- Frutteto
- Oliveto
- Oliveto in fase di abbandono
- Oliveto / vigneto
- Vivaio o serra
- Bosco di alto fusto
- Bosco ceduo e bosco ceduo avviato all'alto fusto
- Formazione arborea di argine di ripa o di golena
- Area aperta a vegetazione erbaceo arbustiva (in fase di rinaturazione)
- Area aperta a vegetazione palustre con frequenti ristagni d'acqua
- Pascolo e pratopascolo
- Affioramento roccioso
- Dune costiere e spiagge
- Area estrattiva
- Corso d'acqua e/o canale
- Corpo d'acqua
- Selvicoltura da legno (pioppeto, imboschimenti Reg. CEE n°2080/92)
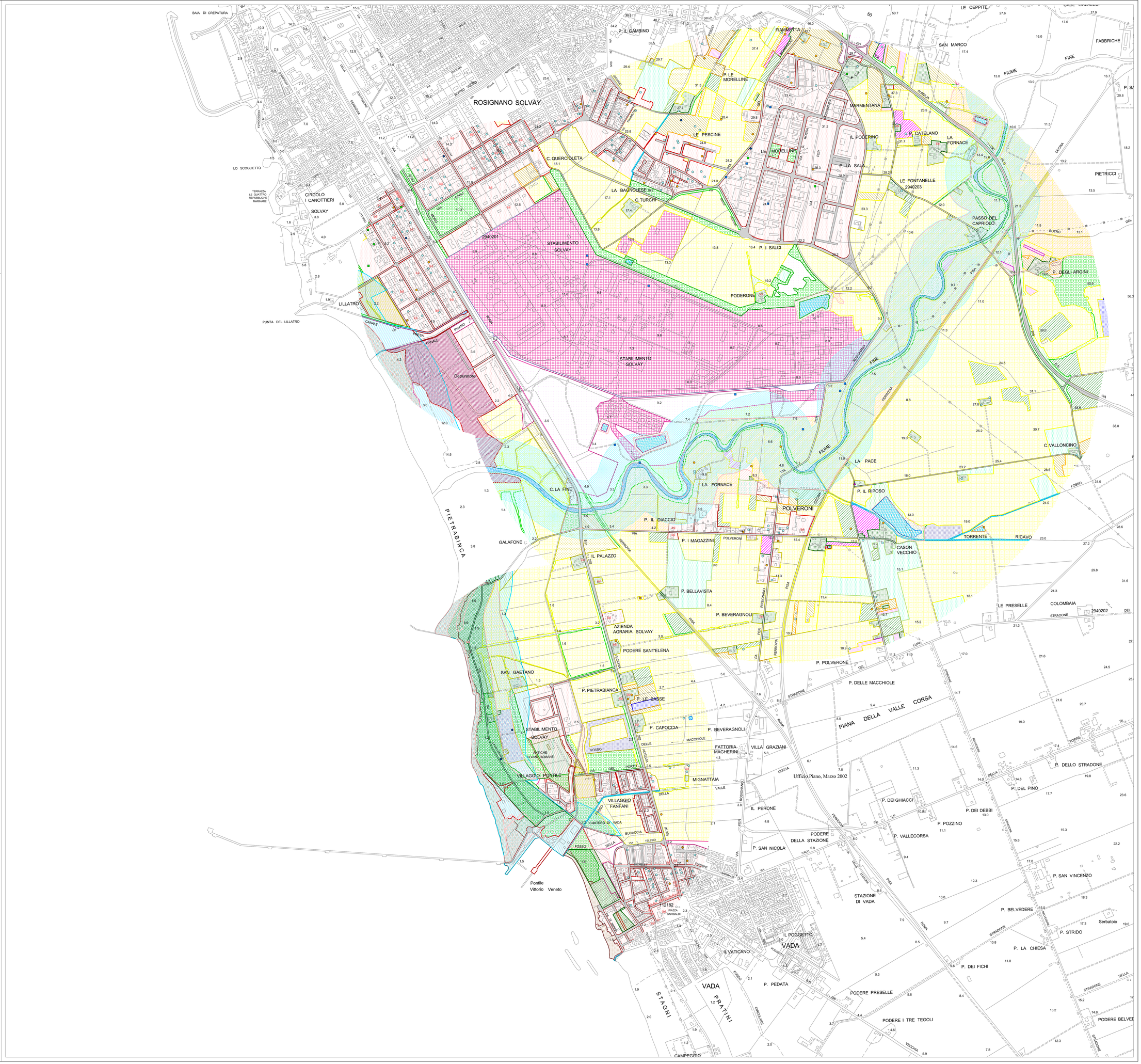
Infrastrutture :
- Strade