



Comune di Rosignano M.mo
REGOLAMENTO URBANISTICO

Sindaco: Alessandro Franchi
Assessore alla Programmazione del Territorio, Demanio Marittimo: Margherita Pia
Dirigente del settore programmazione e sviluppo del territorio: Anna Immacolata
Responsabile del procedimento e dell'U.O. pianificazione territoriale e demanio marittimo: Daniela Marcelli
Carante della comunicazione: Daniela Marcelli
luglio 2015

Editing e grafica: Servizio Operativo gestione urbanistica e sistema informativo territoriale (SUIT)

**QUADRO
CONOSCITIVO**

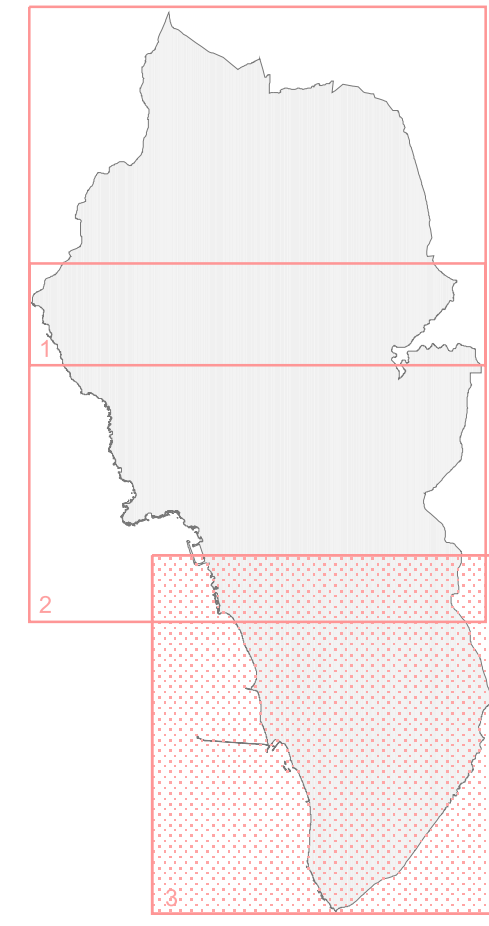

AF1.3 CARTA USO DEL SUOLO

SUD scala 1:10.000

- Legenda**
- ▭ Contine comunali
 - ▭ A - Area non fotointerpretabile
 - ▭ B - Area urbana
 - ▭ C1 - Seminativo asciutto o irrigabile
 - ▭ C2 - Seminativo abbandonato
 - ▭ C3 - Area agricola urbanizzata
 - ▭ D1 - Seminativo arborato misto
 - ▭ DE - Seminativo arborato a vite
 - ▭ DG - Seminativo arborato ad olivi
 - ▭ E1 - Vigneto
 - ▭ E2 - Vigneto abbandonato
 - ▭ F - Frutteto
 - ▭ G1 - Oliveto
 - ▭ G2 - Oliveto in fase di abbandono
 - ▭ GE - Oliveto / vigneto
 - ▭ H - Vivaio o serra
 - ▭ L1 - Bosco di alto fusto
 - ▭ L2 - Bosco ceduo e bosco ceduo avviato all'alto fusto
 - ▭ L3 - Area aperta a vegetazione arbustiva (in fase di rinaturazione da più di 15 anni)
 - ▭ L5 - Formazione arborea di argine di riva o di galena
 - ▭ L6 - Area aperta a vegetazione erbacea arbustiva (in fase di rinaturazione da meno di 15 anni)
 - ▭ L7 - Area aperta a vegetazione palustre con frequenti ristagni d'acqua
 - ▭ M - Pascolo e pratopascolo
 - ▭ N - Affricamento roccioso
 - ▭ P - Dune costiere e spiagge
 - ▭ Q - Area estrattiva
 - ▭ R - Corso d'acqua e/o canale
 - ▭ S - Corpo d'acqua
 - ▭ T - Silvicultura da legno (pioppeto, imboschimenti Reg. CEE n°2080/92)
 - ▭ STR - Strade
 - ▭ FFSS - Sedi ferroviarie

