



Comune di Rosignano M.mo REGOLAMENTO URBANISTICO

Assessorato alla Programmazione del Territorio, Demanio Marittimo, Architetto: Massimo Mucchetti
Responsabile del procedimento e dell'U.O. pianificazione territoriale e servizio tecnico: Daniela Marzulli
Geniale della costruzione: Luglio 2015

Eding e grafica: Servizio Geomatico e Cartografico
sistema informativo territoriale (SIT)

QUADRO CONOSCITIVO

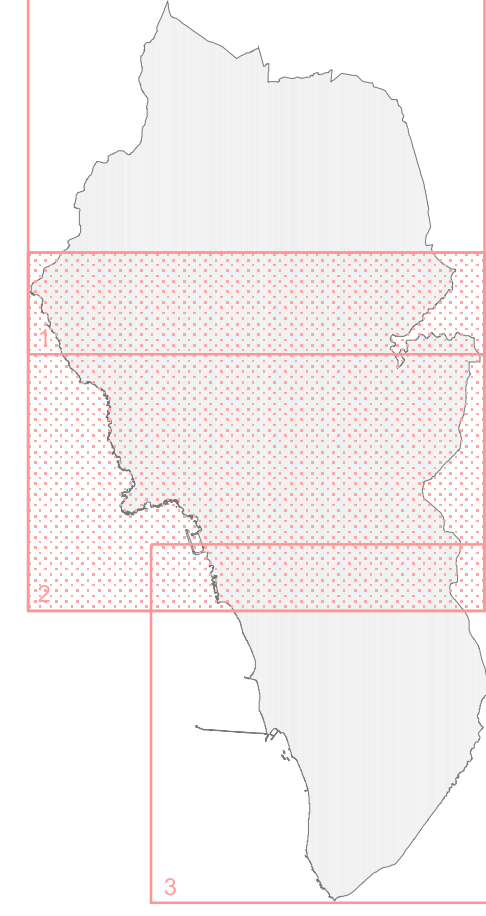

AF1.2 CARTA USO DEL SUOLO CENTRO scala 1:10.000

Legenda



Confine comunale



A - Area non fotointerpretabile



B - Aree urbane



C1 - Seminatoio asciutto o irrigabile



C2 - Seminatoio abbandonato



C3 - Area agricola urbanizzata



D1 - Seminatoio arborato misto



DE - Seminatoio arborato a vite



DO - Seminatoio arborato ad olivi



E1 - Vigneto



E2 - Vigneto abbandonato



G1 - Oliveto



G2 - Oliveto in fase di abbandono



G3 - Oliveto a vigneto



H - Vigneto o serra



L1 - Bosco di alto fusto



L2 - Bosco ceduo e bosco ceduo avviato all'alto fusto



L3 - Area aperta a vegetazione arbustiva (in fase di rinaturalizzazione da più di 15 anni)



L4 - Area aperta a vegetazione erbacea arbustiva (in fase di rinaturalizzazione da meno di 15 anni)



L7 - Area aperta a vegetazione palustre con frequenti ristagni d'acqua

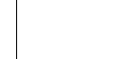

M - Prato e prati



N - Affioramento roccioso



P - Dune costiere e spiagge

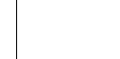

Q - Area estrattiva



R - Corso d'acqua e/o canale



S - Corso d'acqua



T - Selvicoltura da legno (pippetto, imboschimenti Reg. CEE n°2080/92)



STR - Strada



FFSS - Sedi ferroviarie

