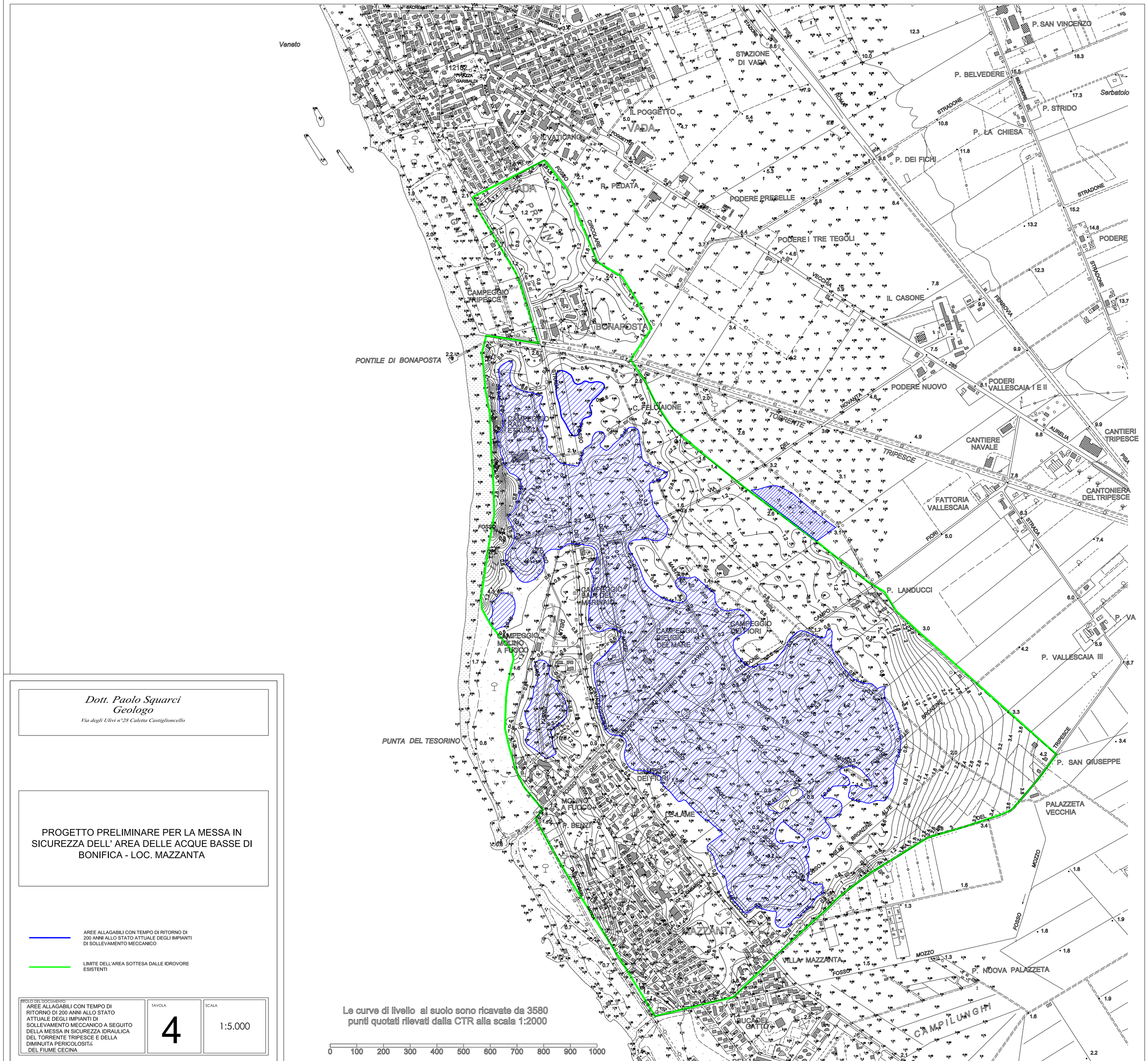

Dott. Paolo Squarci
Geologo
Via degli Ulivi n°28 Caletta Castiglioncello

PROGETTO PRELIMINARE PER LA MESSA IN SICUREZZA DELL' AREA DELLE ACQUE BASSE DI BONIFICA - LOC. MAZZANTA

AREE ALLAGABILI CON TEMPO DI RITORNO DI 200 ANNI ALLO STATO ATTUALE DEGLI IMPIANTI DI SOLLEVAMENTO MECCANICO

LIMITE DELL'AREA SOTTESA DALLE IDROVORE ESISTENTI

TITOLO DEL DOCUMENTO	TAVOLA	SCALA
AREE ALLAGABILI CON TEMPO DI RITORNO DI 200 ANNI ALLO STATO ATTUALE DEGLI IMPIANTI DI SOLLEVAMENTO MECCANICO A SEGUITO DELLA MESSA IN SICUREZZA IDRAULICA DEL TORRENTE TRIPESCE E DELLA DIMINUITA PERICOLOSITá DEL FIUME CECINA	4	1:5.000